

LEI Nº 1.754, DE 24 DE NOVEMBRO DE 2020.

*Estima a RECEITA e fixa a DESPESA do
Município para o exercício financeiro de 2021.*

O PREFEITO DO MUNICÍPIO DE SANTA MARIA DA BOA VISTA, Estado de Pernambuco, no uso de suas atribuições legais, consoante disposições contidas na Lei Orgânica Municipal: faço saber que a Câmara de Vereadores aprovou e eu sanciono a seguinte Lei:

CAPÍTULO I

DA ABRANGÊNCIA

Art. 1º Esta Lei estima a Receita do Município para o exercício financeiro de 2021 e fixa a Despesa em igual importância, compreendendo, nos termos do art. 165 § 5º da Constituição Federal:

I - O orçamento fiscal, referente aos Poderes do Município, seus fundos, órgãos e entidades da Administração Pública Municipal direta e indireta;

II - O orçamento da seguridade social, abrangendo às entidades e órgãos da Administração direta e indireta, incluídos fundos, responsáveis pela saúde e assistência social.

CAPÍTULO II

DOS ORÇAMENTOS FISCAL E DA SEGURIDADE SOCIAL

Seção I

Da Estimativa da Receita

Art. 2º A receita orçamentária total é estimada em R\$ 121.000.000,00 em:

I - Orçamento Fiscal: R\$ 80.449.000,00;

II - Orçamento da Seguridade Social no valor de R\$ 37.812.750,00, onde:

a) R\$ 11.882.000,00 compreende receitas de saúde;

b) R\$ 1.430.750,00 compreende receitas de assistência social;

c) R\$ 24.500.000,00 compreende receitas da previdência social.

Art. 3º As receitas orçadas serão realizadas mediante a arrecadação de tributos e demais receitas correntes e de capital, na forma da legislação vigente, conforme o disposto no Anexo 01, que integra e acompanha esta Lei, distribuída por categoria econômica e origem, bem como atendendo as disposições da Portaria Interministerial STN/SOF nº 05/2015.

Art. 4º As Receitas estimadas no orçamento serão arrecadadas na forma da legislação em vigor, de acordo com o desdobramento constante do Anexo 02.

Seção II

Da Fixação da Despesa

Art. 5º A Despesa Orçamentária total, no mesmo valor da Receita, é fixada por função, Poderes e Órgãos, em R\$ 121.000.000,00 e desdobrada nos termos da Lei de Diretrizes Orçamentárias em:

- I - Orçamento Fiscal: R\$ 72.217.000,00;
- II - Orçamento da Seguridade Social, no valor de R\$ 40.551.000,00 onde:
 - a) R\$ 19.409.000,00 compreende despesas com saúde;
 - b) R\$ 4.642.000,00 são despesas com assistência social;
 - c) R\$ 16.500.000,00 correspondente às despesas com previdência social.

Parágrafo único. R\$ 2.738.250,00 das despesas fixadas nas alíneas "a", "b" e "c" e do inciso II deste artigo, serão custeadas com recursos do Orçamento Fiscal.

Seção III

Da Distribuição da Despesa por Órgãos

Art. 6º A Despesa Total, fixada por Funções, Sub-funções, Projetos, Atividades e Operações Especiais dos Poderes e Órgãos, está discriminada nos Anexos 06 a 09 desta Lei, consoante disposições da Lei Federal nº 4.320/64 e regulamentações específicas.

Art. 7º As categorias econômicas e despesas por grupos estão demonstradas de forma analítica, individualizada por órgão, no Anexo 02 e consolidadas no Resumo da Natureza da Despesa.

Seção IV

Da Autorização para Abertura de Crédito Adicional Suplementar

Art. 8º Fica o Poder Executivo autorizado a abrir créditos adicionais suplementares até o valor correspondente a 40,00% (quarenta por cento) da despesa fixada nos orçamentos, fiscal e da seguridade social, com a finalidade de incorporar valores que excedam as previsões constantes desta Lei, mediante a utilização de recursos permitidos no § 1º do art. 43 da Lei nº 4.320/64 e disposições da Lei de Diretrizes Orçamentárias para 2019.

Art. 9º O limite autorizado no art. 8º não será onerado quando o crédito se destinar a:

- I - pessoal e encargos sociais;
- II - pagamento do serviço da dívida;
- III - pagamento das despesas correntes relativas à operacionalização do Sistema Único de Saúde, do Sistema Municipal de Ensino e da Assistência Social;
- IV - transferências de fundos ao Poder Legislativo;
- V - despesas vinculadas a convênios, bem como sua contrapartida;
- VI - incorporação de saldos financeiros, apurados em 31 de dezembro de 2020 do excesso de arrecadação de recursos vinculados a fundos especiais e ao FUNDEB, quando se configurar receitas do exercício superior às previsões de despesas fixadas na Lei de Orçamento.

Art. 10. Para efeito da execução orçamentária, a discriminação, o remanejamento e a inclusão dos elementos em cada grupo de despesa das atividades, projetos e operações especiais constantes da presente Lei e de créditos adicionais, serão efetuados mediante registro contábil diretamente no sistema informatizado de execução financeira do orçamento, independentemente de formalização legal específica.

Art. 11. Fica o Poder Executivo, nos termos do inciso V, do art. 167, da Constituição Federal e artigos 7º, 42 e inciso I do art. 43, da Lei Federal nº 4.320/64, autorizados a abrir Crédito Adicional Suplementar - *Superávit* Financeiro, por Fonte de Recursos.

§ 1º Entende-se por *Superávit* Financeiro a diferença positiva entre o ativo financeiro e o passivo financeiro, apurada por Fonte de Recursos, em 31 de dezembro de 2020.

§ 2º Ficam excluídos do limite fixado no art. 8º desta Lei, os créditos previstos no *caput* deste artigo.

Art. 12. Fica o Poder Executivo, nos termos do inciso V, do art. 167, da Constituição Federal e artigos 7º, 42 e inciso II do art. 43, da Lei Federal nº 4.320/64, autorizados a abrir Crédito Adicional Suplementar - Excesso de Arrecadação, por Fonte de Recursos.

§ 1º Entende-se por Excesso de Arrecadação o recebimento de recursos não previstos na Lei Orçamentária de 2021 e a diferença positiva entre a receita prevista na Lei Orçamentária de 2021 e a receita efetivamente realizada, por Fonte de Recursos.

§ 2º Ficam excluídos do limite fixado no art. 8º desta Lei, os créditos previstos no *caput* deste artigo.

Art. 13. Os créditos suplementares referentes ao orçamento do Poder Legislativo obedecerão ao limite semelhante do estabelecido no art. 8º para as suplementações do Poder Executivo.

Art. 14. A utilização de dotações com origem de recursos em convênios ou operações de crédito fica condicionada à celebração dos instrumentos.

Art. 15. Os créditos especiais e extraordinários, autorizados nos últimos quatro meses do exercício financeiro de 2020, ao serem reabertos, na forma do § 2º do art. 167 da Constituição Federal, de 1988 e do § 2º do art. 128 da Constituição Estadual, de 1989, serão reclassificados em conformidade com as classificações adotadas na presente lei.

Seção V

Da Autorização para Realizar Operações de Crédito

Art. 16. Fica o Poder Executivo autorizado a:

I - Realizar operações de crédito por antecipação de receita nos termos do art. 38 da Lei Complementar nº 101/2000, obedecidas às normas do Banco Central do Brasil e Resoluções do Senado Federal, desde que as obrigações sejam pagas dentro do mesmo exercício de 2021

II - Contratar e oferecer garantias a empréstimos voltados para a modernização administrativa e tributária, bem como a execução de programas de habitação e saneamento, respeitados os limites da Lei Complementar nº 101/2000, de Resoluções do Senado Federal e disposições da legislação pertinente.

CAPÍTULO III

DAS DISPOSIÇÕES GERAIS

Art. 17. Na fixação dos valores das dotações para pessoal foram consideradas projeções para acréscimos de despesas destinadas a atender as disposições do §1º do art. 169 da Constituição Federal.

Art. 18. O Chefe do Poder Executivo, no âmbito deste Poder, poderá adotar parâmetros para utilização das dotações, de forma a compatibilizar as despesas à efetiva realização das receitas e para garantir as metas de resultado estabelecidas na Lei de Diretrizes Orçamentárias para 2021, consoante legislação específica.

Art. 19. O Poder Executivo estabelecerá Programação Financeira, onde fixará as medidas necessárias a manter os dispêndios compatíveis com as receitas a fim de obter o equilíbrio financeiro.

Art. 20. O Poder Executivo divulgará, no prazo de 30 dias, após a publicação da Lei Orçamentária Anual, os quadros de detalhamento de despesa, por unidade orçamentária, de cada Órgão, Fundo e Entidade, dos Orçamentos Fiscais e da Seguridade Social, especificando para cada categoria de programação a fonte, a categoria econômica, o grupo de despesa, a modalidade de aplicação e o elemento despesa.

Art. 21. Fica o Poder Executivo autorizado a transferir recursos, a título de subvenções sociais, subvenções econômicas, contribuições e auxílios, às entidades privadas com ou sem fins lucrativos, amparadas por legislação municipal.

Parágrafo único. Os repasses de recursos serão efetivados mediante convênios, conforme determinam o art. 116, da Lei Federal nº 8.666, de 21 de junho de 1993 e suas alterações, e o art. 26, da Lei Complementar nº 101/2000 - LRF.

Art. 22. A presente Lei entra em vigor na data de sua publicação, contando-se seus efeitos a partir de 1º janeiro de 2021.

GABINETE DO PREFEITO DO MUNICÍPIO DE SANTA MARIA DA BOA VISTA,
Estado de Pernambuco, em 24 de novembro de 2020.



Humberto César de Farias Mendes
Prefeito de Santa Maria da Boa Vista



Prefeitura Santa Maria da Boa Vista
Centro - CNPJ:10358192/0001-20

Orçamento Programático - Exercício de 2021
EVOLUÇÃO DA RECEITA
(Inc. III, Art. 22º)

Quadro 09

Page 1

Lei: 0, Data: 01/10/2020

Codigo	Discriminação	Receita Arrecadada				Receita Prevista	
		2017	2018	2019	2020	2021	
1000.00.0.0	RECEITAS CORRENTES						
1100.00.0.0	IMPOSTOS, TAXAS E CONTRIBUIÇÕES DE ME	4.177.574,82	5.689.865,95	5.412.958,82	7.048.050,00	11.170.000,00	
1200.00.0.0	CONTRIBUIÇÕES	5.045.891,83	4.674.247,86	4.313.508,14	7.400.000,00	7.450.000,00	
1300.00.0.0	RECEITA PATRIMONIAL	5.147.509,95	3.792.445,33	2.913.521,36	6.227.500,00	6.248.000,00	
1600.00.0.0	RECEITA DE SERVIÇOS			1.789,00	20.000,00	120.000,00	
1700.00.0.0	TRANSFERÊNCIAS CORRENTES	71.892.232,47	77.787.440,93	85.400.841,70	88.303.050,00	90.167.250,00	
1900.00.0.0	OUTRAS RECEITAS CORRENTES	32.097.196,91	1.476.492,65	303.620,11	1.915.000,00	2.169.750,00	
	Sub Total	118.360.205,98	93.400.492,72	98.346.239,13	108.913.600,00	117.325.000,00	
2000.00.0.0	RECEITAS DE CAPITAL						
2100.00.0.0	OPERAÇÕES DE CREDITO				100.000,00	200.000,00	
2200.00.0.0	ALIENAÇÃO DE BENS		104.000,00		50.000,00	150.000,00	
2400.00.0.0	TRANSFERÊNCIAS DE CAPITAL	1.112.982,01	2.224.750,77	319.985,00	1.440.000,00	1.320.000,00	
	Sub Total	1.112.982,01	2.328.750,77	319.985,00	1.590.000,00	1.670.000,00	
7000.00.0.0	RECEITAS CORRENTES (INTRA)						
7200.00.0.0	CONTRIBUIÇÕES (INTRA)	7.281.384,61	4.290.020,33	637.703,95	11.650.000,00	11.650.000,00	
7900.00.0.0	OUTRAS RECEITAS CORRENTES						
	Sub Total	7.281.384,61	4.290.020,33	637.703,95	11.650.000,00	11.650.000,00	
8000.00.0.0	RECEITAS DE CAPITAL (INTRA)						
	Sub Total	0,00	0,00	0,00	0,00	0,00	



Prefeitura Santa Maria da Boa Vista

Contro - CNPJ:10358182/0001-20

Orçamento Programa - Exercício de 2021

EVOLUÇÃO DA RECEITA

(Inc. III, Art 22º)

Quadro 09

Page 2

Lei: 0, Data: 01/10/2020

Codigo	Descrição	Receita Arrecadada			Receita Prevista	
		2017	2018	2019	2020	2021
9000.00.0.0	(R) DEDUÇÕES DA RECEITA					
9500.00.0.0	(R) DEDUÇÕES DO FUNDER	-5.885.112,79	-6.283.960,26	-6.956.344,25	-7.153.600,00	-9.645.000,00
	Sub Total	-5.885.112,79	-6.283.960,26	-6.956.344,25	-7.153.600,00	-9.645.000,00
TOTAL		120.889.459,81	93.735.303,56	92.547.583,83	115.000.000,00	121.000.000,00



Prefeitura Santa Maria da Boa Vista
Centro - CNPJ:10358182/0001-20

Orçamento Programa - Exercício de 2021

EVOLUÇÃO DA DESPESA
(Inc. III, Art. 22)

Quadro 10

Page 1

Lei: 0, Data: 01/10/2020

Codigo	Discriminação	DESPESA		
		Realizada 2019	Fixada 2020	Prevista 2021
DESPESAS CORRENTES				
3.1	PESSOAL E ENCARGOS SOCIAIS	79.624.363,12	74.131.500,00	73.229.500,00
3.2	JUROS E ENCARGOS DA DÍVIDA	306.268,34	140.000,00	100.000,00
3.3	OUTRAS DESPESAS CORRENTES	27.242.669,17	24.356.000,00	32.210.500,00
	Sub Total	107.173.320,63	98.627.500,00	105.540.000,00
DESPESAS DE CAPITAL				
4.4	INVESTIMENTOS	10.853.542,36	3.257.500,00	5.220.000,00
4.5	INVERSÕES FINANCEIRAS			20.000,00
4.6	AMORTIZAÇÃO DA DÍVIDA	951.760,22	2.815.000,00	1.920.000,00
	Sub Total	11.805.322,58	6.072.500,00	7.160.000,00
RESERVA DE CONTINGÊNCIA				
9.9	RESERVA DE CONTINGÊNCIA		10.300.000,00	8.300.000,00
	Sub Total	0,00	10.300.000,00	8.300.000,00
	TOTAL	118.978.643,21	115.000.000,00	121.000.000,00



Prefeitura Santa Maria da Boa Vista
Centro - CNPJ:103358182/0001-20

Orçamento Programa - Exercício de 2021
LEGISLAÇÃO DA RECEITA
(inc. III, § 1º, Art.2º)

Quadro 11

Page 1

Lei 0. Data: 01/10/2020

Código	Descrição	Legislação
1000.000.0.0.00	RECEITAS CORRENTES	
1100.00.0.0.00	IMPOSTOS, TAXAS E CONTRIBUIÇÕES DE MELHORIA	
1110.00.0.0.00	IMPOSTOS	
1113.00.0.0.00	IMPOSTOS SOBRE A RENDA E PROVENTOS DE QUALQUER NATUREZA	
1113.03.0.0.00	IMPOSTO SOBRE A RENDA - RETIDO NA FONTE	
1113.03.1.0.00	IMPOSTO SOBRE A RENDA - RETIDO NA FONTE - TRABALHO	
1113.03.1.1.00	IRRF-TRABALHO-PRINCIPAL	Art. 158, Inciso I da Constituição Federal
1113.03.4.0.00	IRRF-OUTROS RENDIMENTOS	
1113.03.4.1.00	IRRF-OUTROS RENDIMENTOS-PRINCIPAL	Art. 158, Inciso I da Constituição Federal
1118.00.0.0.00	IMPOSTOS ESPECÍFICOS DE ESTADOS, DF E MUNICÍPIOS	
1118.01.0.0.00	IMPOSTOS SOBRE O PATRIMÔNIO PARA ESTADOS/DF/MUNICÍPIOS	
1118.01.1.0.00	IMPOSTO SOBRE A PROPRIEDADE PREDIAL E TERRITORIAL URBANA	
1118.01.1.1.00	IPTU-PRINCIPAL	Código Tributário do Município
1118.01.1.2.00	IPTU-MULTAS JUROS	
1118.01.1.2.01	MULTAS E JUROS SOBRE A PROPRIEDADE PREDIAL E TERR. URB-PTU	Código Tributário do Município
1118.01.1.3.00	IPTU-DIVIDA ATIVA	
1118.01.1.3.01	DIVIDA ATIVA - SOBRE O IPTU	Código Tributário do Município
1118.01.1.4.00	IPTU-DIVIDA ATIVA MULTAS JUROS	
1118.01.1.4.01	DIVIDA ATIVA - MULTAS E JUROS - SOBRE O IPTU	Código Tributário do Município
1118.01.4.0.00	IMPOSTO TRANSMISSÃO INTER VIVOS BENS IMÓV.DIR.REAL IMOVEIS	
1118.01.4.1.00	ITBI-PRINCIPAL	Código Tributário do Município
1118.01.4.2.00	ITBI-MULTAS JUROS	
1118.01.4.2.01	MULTAS E JUROS SOBRE TRANS INTER VIVOS DE BENS IMÓVEIS- ITBI	Código Tributário do Município
1118.02.0.0.00	IMPOSTOS PRODUÇÃO, CIRCULAÇÃO MERCADORIAS E SERVIÇO	
1118.02.3.0.00	IMPOSTO SOBRE SERVIÇOS DE QUALQUER NATUREZA	
1118.02.3.1.00	ISS-PRINCIPAL	Código Tributário do Município
1118.02.3.1.01	IMPOSTO SOBRE SERVIÇOS DE QUALQUER NATUREZA - PRINCIPAL	Código Tributário do Município
1118.02.3.1.02	SIMPLES NACIONAL	Código Tributário do Município



Prefeitura Santa Maria da Boa Vista
Centro - CNPJ 103358182/0001-20

Orçamento Programa - Exercício de 2021
LEGISLAÇÃO DA RECEITA
(Inc. III, § 1º, Art.2º)

Quadro 11
Page 2
Lei 0. Data: 01/10/2020

Código	Descrição	Legislação
1118.02.3.2.00	ISS-MULTAS JUROS	Código Tributário do Município
1118.02.3.3.00	ISS-DIVIDA ATIVA	
1118.02.3.3.01	DIVIDA ATIVA - IMPOSTO SOBRE SERVIÇOS DE QUALQUER NATUREZA	Código Tributário do Município
1118.02.3.4.00	ISS-DIVIDA ATIVA MULTAS JUROS	
1118.02.3.4.01	DIVIDA ATIVA - MULTAS E JUROS - SOBRE O ISS	Código Tributário do Município
1120.00.0.0.00	TAXAS	
1121.00.0.0.00	TAXAS PELO EXERCÍCIO DO PODER DE POLÍCIA	
1121.04.0.0.00	TAXA DE CONTROLE E FISCALIZAÇÃO AMBIENTAL	
1121.04.1.0.00	TAXA DE CONTROLE E FISCALIZAÇÃO AMBIENTAL	
1121.04.1.1.00	TAXA DE CONTROLE E FISCALIZAÇÃO AMBIENTAL - PRINCIPAL	
1121.04.1.1.01	TAXA DE FISCALIZAÇÃO - ALVARÁ	Código Tributário do Município
1122.00.0.0.00	TAXAS PELA PRESTACÃO DE SERVIÇOS	
1122.01.0.0.00	TAXAS PELA PRESTACÃO DE SERVIÇOS	
1122.01.1.0.00	TAXAS PELA PRESTACÃO DE SERVIÇOS	
1122.01.1.1.00	TAXAS PELA PRESTACÃO DE SERVIÇOS-PRINCIPAL	
1122.01.1.1.01	TAXA DE SERVIÇOS ADMINISTRATIVOS	Código Tributário do Município
1122.01.1.1.02	TAXA DE LICENÇA PARA EXECUÇÃO DE OBRAS	Código Tributário do Município
1122.01.1.1.03	TAXA DE APROVAÇÃO DO PROJETO DE CONSTRUÇÃO CIVIL	Código Tributário do Município
1122.01.1.1.04	TAXAS DE SERVIÇOS CADASTRAIS	Código Tributário do Município
1122.01.1.1.05	TAXA DE CEMITÉRIOS	Código Tributário do Município
1122.01.1.1.06	TAXA DE LIMPEZA PÚBLICA	Código Tributário do Município
1122.01.1.1.07	TAXA DE ABATE DE ANIMAL	Código Tributário do Município
1122.01.1.1.08	PRESTACÃO DE SERVIÇOS DA BALSA MUNICIPAL	Código Tributário do Município
1122.01.1.1.09	TAXA DE UTILIZAÇÃO DE ÁREA DE DOMÍNIO PÚBLICO	Código Tributário do Município
1122.01.1.1.10	TAXA DE FUNCIONAMENTO DE ESTABELECIMENTO EM HORÁRIO ESPECIAL	Código Tributário do Município
1122.01.1.1.11	TAXA DE PUBLICIDADE COMERCIAL	Código Tributário do Município
	TAXAS DE EXPEDIENTE	Código Tributário do Município



Prefeitura Santa Maria da Boa Vista

Centro - CNPJ:10358182/0001-20

Orçamento Programa - Exercício de 2021

LEGISLAÇÃO DA RECEITA

(Inc. III, § 1º, Art.2º)

Quadro 11

Page 3

Lei: 0. Data: 01/10/2020

Código	Discriminação	Legislação
1122.01.1.1.13	TAXA DE FISCALIZAÇÃO SANITARIA	Código Tributario do Municipio
1122.01.1.1.14	TAXA DE CERTIDÃO NEGATIVA	Código Tributario do Municipio
1122.01.1.1.15	TAXA DE LICENÇA DE VEICULO	Código Tributario do Municipio
1122.01.1.1.16	TAXA ALUGUEL DE IMOVEIS URBANOS	Código Tributario do Municipio
1122.01.1.1.17	TAXA ALUGUEL DE IMOVEIS URBANOS	Código Tributario do Municipio
1122.01.1.1.99	OUTRAS TAXAS PELA PRESTAÇÃO DE SERVIÇOS	Código Tributario do Municipio
1200.00.0.0.00	CONTRIBUIÇÕES	
1210.00.0.0.00	CONTRIBUIÇÕES SOCIAIS	
1216.00.0.0.00	CONTRIBUIÇÕES SOCIAIS ESPECIFICAS DE ESTADOS, DF E MUNICIPIO	
1218.01.0.0.00	CONTRIB.SERV.CIVIL.PLANO SEGURIDADE SOCIAL-EST/DF/MUNIC.	
1218.01.1.0.00	CPSSS DO SERVIDOR CIVIL ATIVO	
1218.01.1.1.00	CPSSS DO SERVIDOR CIVIL ATIVO - PRINCIPAL	Legislação Especifica
1218.01.1.1.01	CPSSS DO SERVIDOR CIVIL ATIVO-PRINCIPAL-ATIVO-RPPS	Legislação Especifica
1218.01.1.2.00	CPSSS DO SERVIDOR CIVIL ATIVO - MULTAS E JUROS DE MORA	Legislação Especifica
1218.01.2.0.00	CPSSS DO SERVIDOR CIVIL INATIVO	
1218.01.2.1.00	CPSSS DO SERVIDOR CIVIL INATIVO - PRINCIPAL	Legislação Especifica
1240.00.0.0.00	CONTRIBUIÇÃO PARA O CUSTEIO DO SERVIÇO DE ILUMINAÇÃO PÚBLICA	
1240.00.1.0.00	CONTRIBUIÇÃO PARA O CUSTEIO DO SERVIÇO DE ILUMINAÇÃO PÚBLICA	
1240.00.1.1.00	CONTRIBUIÇÃOCUSTEIO SERVIÇO ILUMINAÇÃO PÚBLICA-PRINCIPAL	Art. 149-A da Constituição Federal
1300.00.0.0.00	RECEITA PATRIMONIAL	
1320.00.0.0.00	VALORES MOBILIÁRIOS	
1321.00.0.0.00	JUROS E CORREÇÕES MONETÁRIAS	
1321.00.1.0.00	REMUNERAÇÃO DE DEPÓSITOS BANCÁRIOS	
1321.00.1.1.00	REMUNERAÇÃO DE DEPÓSITOS BANCÁRIOS-PRINCIPAL	
1321.00.1.1.01	RENDIMENTO DE APLICAÇÃO FINANCEIRA - FUNDEB	Legislação Especifica
1321.00.1.1.02	REC. DE APLICAÇÃO FINANCEIRA VINCULADOS - SAUDE	Legislação Especifica
1321.00.1.1.03	REND. DE APLICAÇÃO FINANCEIRA VINCULADOS A EDUCAÇÃO - MDE	Legislação Especifica
1321.00.1.1.04	REND. DE APLICAÇÃO FINANCEIRA VINCULADOS A FNAS	Legislação Especifica



NATUREZA DA DESPESA POR ORGÃO

PODER ORGÃO	02 PODER EXECUTIVO 15 SECRETARIA DE EDUCAÇÃO, ESPORTE E LAZER					
Código	Especificação	F.R.	Elemento	Mosalidade	Grupo	Categoria Econômica
3.3.90.92	DESPESAS DE EXERCÍCIOS ANTERIORES	0.01.00	190.000,00			
3.3.90.93	INDENIZAÇÕES E RESTITUIÇÕES	0.01.00	15.000,00			
4.0.00.00	DESPESAS DE CAPITAL	0.000.000				1.230.000,00
4.4.00.00	INVESTIMENTOS	0.000.000			1.230.000,00	
4.4.90.00	APLICAÇÕES DIRETAS	0.000.000		1.230.000,00		
4.4.90.51	OBRAS E INSTALAÇÕES	0.01.00	130.000,00			
4.4.90.51	OBRAS E INSTALAÇÕES	1.05.10	50.000,00			
4.4.90.51	OBRAS E INSTALAÇÕES	1.05.24	400.000,00			
4.4.90.51	OBRAS E INSTALAÇÕES	1.05.58	100.000,00			
4.4.90.52	EQUIPAMENTOS E MATERIAL PERMANENTE	0.01.00	140.000,00			
4.4.90.52	EQUIPAMENTOS E MATERIAL PERMANENTE	1.05.10	80.000,00			
4.4.90.52	EQUIPAMENTOS E MATERIAL PERMANENTE	1.05.24	100.000,00			
4.4.90.52	EQUIPAMENTOS E MATERIAL PERMANENTE	1.05.62	200.000,00			
4.4.90.52	EQUIPAMENTOS E MATERIAL PERMANENTE	2.02.22	30.000,00			
TOTAL						9.661.000,00



NATUREZA DA DESPESA POR ORGÃO

PODER ORGÃO	02 PODER EXECUTIVO 16 FUNDEB					
Código	Especificação	F.R.	Elemento	Modalidade	Grupo	Categoria Econômica
3.0.00.00	DESPESAS CORRENTES	0.000.000				31.550.000,00
3.1.00.00	PESSOAL E ENCARGOS SOCIAIS	0.000.000			28.282.000,00	
3.1.90.00	APLICAÇÕES DIRETAS	0.000.000		23.782.000,00		
3.1.90.04	CONTRATAÇÃO POR TEMPO DETERMINADO	1.05.17	350.000,00			
3.1.90.04	CONTRATAÇÃO POR TEMPO DETERMINADO	1.05.19	500.000,00			
3.1.90.11	VENCIMENTOS E VANTAGENS FIXAS - PESSOAL CIVIL	1.05.17	1.900.000,00			
3.1.90.11	VENCIMENTOS E VANTAGENS FIXAS - PESSOAL CIVIL	1.05.18	3.300.000,00			
3.1.90.11	VENCIMENTOS E VANTAGENS FIXAS - PESSOAL CIVIL	1.05.19	15.000.000,00			
3.1.90.11	VENCIMENTOS E VANTAGENS FIXAS - PESSOAL CIVIL	1.05.19	2.400.000,00			
3.1.90.13	OBRIGAÇÕES PATRONAIS	1.05.17	200.000,00			
3.1.90.13	OBRIGAÇÕES PATRONAIS	1.05.19	100.000,00			
3.1.90.92	DESPESAS DE EXERCÍCIOS ANTERIORES	1.05.19	32.000,00			
3.1.91.00	APLICAÇÕES DIRETAS- INTRA-ORÇAMENTARIAS	0.000.000		4.500.000,00		
3.1.91.13	OBRIGAÇÕES PATRONAIS	1.05.17	350.000,00			
3.1.91.13	OBRIGAÇÕES PATRONAIS	1.05.18	600.000,00			
3.1.91.13	OBRIGAÇÕES PATRONAIS	1.05.18	3.100.000,00			
3.1.91.13	OBRIGAÇÕES PATRONAIS	1.05.19	450.000,00			
3.3.00.00	OUTRAS DESPESAS CORRENTES	0.000.000			3.268.000,00	
3.3.90.00	APLICAÇÕES DIRETAS	0.000.000		3.268.000,00		
3.3.90.30	MATERIAL DE CONSUMO	1.05.19	20.000,00			
3.3.90.30	MATERIAL DE CONSUMO	1.05.19	316.000,00			
3.3.90.32	MATERIAL, BEM OU SERVIÇO PARA DISTRIBUIÇÃO GRATUITA	1.05.19	40.000,00			
3.3.90.36	OUTROS SERVIÇOS DE TERCEIROS - PESSOA FÍSICA	1.05.19	150.000,00			
3.3.90.39	OUTROS SERVIÇOS DE TERCEIROS - PESSOA JURÍDICA	0.01.00	1.600.000,00			
3.3.90.39	OUTROS SERVIÇOS DE TERCEIROS - PESSOA JURÍDICA	1.05.19	1.100.000,00			
3.3.90.47	OBRIGAÇÕES TRIBUTÁRIAS E CONTRIBUTIVAS	1.05.19	18.000,00			
3.3.90.92	DESPESAS DE EXERCÍCIOS ANTERIORES	1.05.19	10.000,00			
3.3.90.92	DESPESAS DE EXERCÍCIOS ANTERIORES	1.05.19	14.000,00			
4.0.00.00	DESPESAS DE CAPITAL	0.000.000				210.000,00
4.4.00.00	INVESTIMENTOS	0.000.000			210.000,00	
4.4.90.00	APLICAÇÕES DIRETAS	0.000.000		210.000,00		
4.4.90.51	OBRAS E INSTALAÇÕES	1.05.19	100.000,00			
4.4.90.51	OBRAS E INSTALAÇÕES	1.05.24	50.000,00			
4.4.90.52	EQUIPAMENTOS E MATERIAL PERMANENTE	1.05.19	10.000,00			
4.4.90.52	EQUIPAMENTOS E MATERIAL PERMANENTE	1.05.24	50.000,00			
TOTAL						31.760.000,00



NATUREZA DA DESPESA POR ORGÃO

Lei: 0, Data: 01/10/2020

PODER ORGÃO	02 PODER EXECUTIVO 17 FUNDO MUNICIPAL DE ASSISTÊNCIA SOCIAL - FMAS					
Código	Especificação	F.R.	Elemento	Modalidade	Grupo	Categoria Econômica
3.0.00.00	DESPESAS CORRENTES	0.000.000				3.334.000,00
3.1.00.00	PESSOAL E ENCARGOS SOCIAIS	0.000.000			1.971.000,00	
3.1.90.00	APLICAÇÕES DIRETAS	0.000.000		1.865.000,00		
3.1.90.04	CONTRATAÇÃO POR TEMPO DETERMINADO	0.01.00	517.000,00			
3.1.90.04	CONTRATAÇÃO POR TEMPO DETERMINADO	1.05.53	60.000,00			
3.1.90.04	CONTRATAÇÃO POR TEMPO DETERMINADO	1.05.53	332.000,00			
3.1.90.04	CONTRATAÇÃO POR TEMPO DETERMINADO	2.02.29	3.000,00			
3.1.90.11	VENCIMENTOS E VANTAGENS FIXAS - PESSOAL CIVIL	0.01.00	732.000,00			
3.1.90.11	VENCIMENTOS E VANTAGENS FIXAS - PESSOAL CIVIL	1.05.53	3.000,00			
3.1.90.13	OBRIGAÇÕES PATRONAIS	0.01.00	103.000,00			
3.1.90.13	OBRIGAÇÕES PATRONAIS	1.05.53	3.000,00			
3.1.90.13	OBRIGAÇÕES PATRONAIS	1.05.53	89.000,00			
3.1.90.13	OBRIGAÇÕES PATRONAIS	2.02.29	3.000,00			
3.1.90.91	SENTENÇAS JUDICIAIS	0.01.00	3.000,00			
3.1.90.92	DESPESAS DE EXERCÍCIOS ANTERIORES	0.01.00	10.000,00			
3.1.90.92	DESPESAS DE EXERCÍCIOS ANTERIORES	1.05.53	4.000,00			
3.1.90.92	DESPESAS DE EXERCÍCIOS ANTERIORES	2.02.29	3.000,00			
3.1.91.00	APLICAÇÕES DIRETAS- INTRA-ORÇAMENTÁRIAS	0.000.000		106.000,00		
3.1.91.13	OBRIGAÇÕES PATRONAIS	0.01.00	104.000,00			
3.1.91.13	OBRIGAÇÕES PATRONAIS	1.05.53	2.000,00			
3.3.00.00	OUTRAS DESPESAS CORRENTES	0.000.000			1.363.000,00	
3.3.50.00	TRANSFERÊNCIAS A INSTITUIÇÕES PRIVADAS SEM FINS LUCR	0.000.000		24.000,00		
3.3.50.43	SUBVENÇÕES SOCIAIS	0.01.00	12.000,00			
3.3.50.43	SUBVENÇÕES SOCIAIS	1.05.53	2.000,00			
3.3.50.43	SUBVENÇÕES SOCIAIS	1.05.53	10.000,00			
3.3.90.00	APLICAÇÕES DIRETAS	0.000.000		1.339.000,00		
3.3.90.14	DIÁRIAS - CIVIL	0.01.00	75.000,00			
3.3.90.14	DIÁRIAS - CIVIL	1.05.53	7.000,00			
3.3.90.14	DIÁRIAS - CIVIL	1.05.53	20.000,00			
3.3.90.14	DIÁRIAS - CIVIL	2.02.29	3.000,00			
3.3.90.30	MATERIAL DE CONSUMO	0.01.00	162.000,00			
3.3.90.30	MATERIAL DE CONSUMO	1.05.53	12.000,00			
3.3.90.30	MATERIAL DE CONSUMO	1.05.53	46.000,00			
3.3.90.30	MATERIAL DE CONSUMO	2.02.29	5.000,00			
3.3.90.32	MATERIAL, BEM OU SERVIÇO PARA DISTRIBUIÇÃO GRATUIT	0.01.00	15.000,00			
3.3.90.32	MATERIAL, BEM OU SERVIÇO PARA DISTRIBUIÇÃO GRATUIT	1.05.53	2.000,00			
3.3.90.32	MATERIAL, BEM OU SERVIÇO PARA DISTRIBUIÇÃO GRATUIT	2.02.29	50.000,00			
3.3.90.33	PASSAGENS E DESPESAS COM LOCOMOÇÃO	0.01.00	47.000,00			
3.3.90.33	PASSAGENS E DESPESAS COM LOCOMOÇÃO	1.05.53	6.000,00			



NATUREZA DA DESPESA POR ORGÃO

PODER ORGÃO	02 PODER EXECUTIVO 17 FUNDO MUNICIPAL DE ASSISTÊNCIA SOCIAL - FMAS					
Código	Especificação	F.R.	Elemento	Modalidade	Grupo	Categoria Econômica
3.3.90.33	PASSAGENS E DESPESAS COM LOCOMOÇÃO	1.05.53	14.000,00			
3.3.90.33	PASSAGENS E DESPESAS COM LOCOMOÇÃO	2.02.29	3.000,00			
3.3.90.35	SERVIÇOS DE CONSULTORIA	0.01.00	30.000,00			
3.3.90.36	OUTROS SERVIÇOS DE TERCEIROS - PESSOA FÍSICA	0.01.00	151.000,00			
3.3.90.36	OUTROS SERVIÇOS DE TERCEIROS - PESSOA FÍSICA	1.05.53	13.000,00			
3.3.90.36	OUTROS SERVIÇOS DE TERCEIROS - PESSOA FÍSICA	1.05.53	72.000,00			
3.3.90.36	OUTROS SERVIÇOS DE TERCEIROS - PESSOA FÍSICA	2.02.29	7.000,00			
3.3.90.39	OUTROS SERVIÇOS DE TERCEIROS - PESSOA JURÍDICA	0.01.00	250.000,00			
3.3.90.39	OUTROS SERVIÇOS DE TERCEIROS - PESSOA JURÍDICA	1.05.53	8.000,00			
3.3.90.39	OUTROS SERVIÇOS DE TERCEIROS - PESSOA JURÍDICA	1.05.53	50.000,00			
3.3.90.39	OUTROS SERVIÇOS DE TERCEIROS - PESSOA JURÍDICA	2.02.29	7.000,00			
3.3.90.47	OBRIGAÇÕES TRIBUTÁRIAS E CONTRIBUTIVAS	0.01.00	44.000,00			
3.3.90.47	OBRIGAÇÕES TRIBUTÁRIAS E CONTRIBUTIVAS	1.05.53	2.000,00			
3.3.90.47	OBRIGAÇÕES TRIBUTÁRIAS E CONTRIBUTIVAS	1.05.53	2.000,00			
3.3.90.48	OUTROS AUXÍLIOS FINANCEIROS A PESSOA FÍSICA	0.01.00	14.000,00			
3.3.90.48	OUTROS AUXÍLIOS FINANCEIROS A PESSOA FÍSICA	1.05.53	4.000,00			
3.3.90.91	SENTENÇAS JUDICIAIS	1.05.53	3.000,00			
3.3.90.92	DESPESAS DE EXERCÍCIOS ANTERIORES	0.01.00	20.000,00			
3.3.90.92	DESPESAS DE EXERCÍCIOS ANTERIORES	1.05.53	9.000,00			
3.3.90.92	DESPESAS DE EXERCÍCIOS ANTERIORES	2.02.29	3.000,00			
3.3.90.93	INDENIZAÇÕES E RESTITUIÇÕES	0.01.00	154.000,00			
3.3.90.93	INDENIZAÇÕES E RESTITUIÇÕES	1.05.53	26.000,00			
3.3.90.93	INDENIZAÇÕES E RESTITUIÇÕES	2.02.29	3.000,00			
4.0.00.00	DESPESAS DE CAPITAL	0.000.000				960.000,00
4.4.00.00	INVESTIMENTOS	0.000.000			930.000,00	
4.4.90.00	APLICAÇÕES DIRETAS	0.000.000		930.000,00		
4.4.90.51	OBRAS E INSTALAÇÕES	0.01.00	189.000,00			
4.4.90.51	OBRAS E INSTALAÇÕES	1.05.53	182.000,00			
4.4.90.52	EQUIPAMENTOS E MATERIAL PERMANENTE	0.01.00	232.000,00			
4.4.90.52	EQUIPAMENTOS E MATERIAL PERMANENTE	1.05.53	40.000,00			
4.4.90.52	EQUIPAMENTOS E MATERIAL PERMANENTE	1.05.53	277.000,00			
4.4.90.52	EQUIPAMENTOS E MATERIAL PERMANENTE	2.02.29	10.000,00			
4.5.00.00	INVERSÕES FINANCEIRAS	0.000.000			20.000,00	
4.5.90.00	APLICAÇÕES DIRETAS	0.000.000		20.000,00		
4.5.90.61	AQUISIÇÃO DE IMÓVEIS	0.01.00	20.000,00			
4.6.00.00	AMORTIZAÇÃO DA DÍVIDA	0.000.000			10.000,00	
4.6.90.00	APLICAÇÕES DIRETAS	0.000.000		10.000,00		
4.6.90.71	PRINCIPAL DA DÍVIDA CONTRATUAL RESGATADA	0.01.00	10.000,00			



Prefeitura Santa Maria da Boa Vista

Centro - CNPJ:10358182/0001-20

Orçamento Programa - Exercício de: 2021

Anexo 02

Page 15

Lei: 0, Data: 01/10/2020

NATUREZA DA DESPESA POR ORGÃO

PODER	02 PODER EXECUTIVO					
ORGÃO	17 FUNDO MUNICIPAL DE ASSISTÊNCIA SOCIAL - FMAS					
Código	Especificação	F.R.	Elemento	Modalidade	Grupo	Categoria Econômica
TOTAL						4.294.000,00



NATUREZA DA DESPESA POR ORGÃO

PODER ORGÃO	02 PODER EXECUTIVO 18 SEC. DE AGRICULTURA, PECUÁRIA E ABASTECIMENTO					
Código	Especificação	F.R.	Elemento	Modalidade	Grupo	Categoria Econômica
3.0.00.00	DESPESAS CORRENTES	0.000.000				4.568.000,00
3.1.00.00	PESSOAL E ENCARGOS SOCIAIS	0.000.000			2.000.000,00	
3.1.90.00	APLICAÇÕES DIRETAS	0.000.000		2.000.000,00		
3.1.90.04	CONTRATAÇÃO POR TEMPO DETERMINADO	0.01.00	800.000,00			
3.1.90.11	VENCIMENTOS E VANTAGENS FIXAS - PESSOAL CIVIL	0.01.00	1.200.000,00			
3.3.00.00	OUTRAS DESPESAS CORRENTES	0.000.000			2.568.000,00	
3.3.90.00	APLICAÇÕES DIRETAS	0.000.000		2.568.000,00		
3.3.90.14	DIÁRIAS - CIVIL	0.01.00	2.000,00			
3.3.90.30	MATERIAL DE CONSUMO	0.01.00	1.063.000,00			
3.3.90.31	PREMIAÇÕES CULTURAIS, ARTÍSTICAS, CIENTÍFICAS, DESP	0.01.00	2.000,00			
3.3.90.32	MATERIAL, BEM OU SERVIÇO PARA DISTRIBUIÇÃO GRATUIT	0.01.00	50.000,00			
3.3.90.33	PASSAGENS E DESPESAS COM LOCOMOÇÃO	0.01.00	3.000,00			
3.3.90.36	OUTROS SERVIÇOS DE TERCEIROS - PESSOA FÍSICA	0.01.00	161.000,00			
3.3.90.39	OUTROS SERVIÇOS DE TERCEIROS - PESSOA JURÍDICA	0.01.00	1.232.000,00			
3.3.90.92	DESPESAS DE EXERCÍCIOS ANTERIORES	0.01.00	50.000,00			
3.3.90.93	INDENIZAÇÕES E RESTITUIÇÕES	0.01.00	5.000,00			
4.0.00.00	DESPESAS DE CAPITAL	0.000.000				520.000,00
4.4.00.00	INVESTIMENTOS	0.000.000			520.000,00	
4.4.90.00	APLICAÇÕES DIRETAS	0.000.000		520.000,00		
4.4.90.51	OBRAS E INSTALAÇÕES	0.01.00	50.000,00			
4.4.90.51	OBRAS E INSTALAÇÕES	0.01.00	100.000,00			
4.4.90.51	OBRAS E INSTALAÇÕES	1.05.10	50.000,00			
4.4.90.52	EQUIPAMENTOS E MATERIAL PERMANENTE	0.01.00	270.000,00			
4.4.90.52	EQUIPAMENTOS E MATERIAL PERMANENTE	1.05.10	50.000,00			
TOTAL						5.088.000,00



NATUREZA DA DESPESA POR ORGÃO

PODER ORGÃO	02 PODER EXECUTIVO 19 SEC. DE INFRA, MEIO AMBIENTE, TURISMO E PROJETOS ESPECIAIS					
Código	Especificação	F.R.	Elemento	Modalidade	Grupo	Categoria Econômica
3.0.00.00	DESPESAS CORRENTES	0.000.000				7.504.000,00
3.1.00.00	PESSOAL E ENCARGOS SOCIAIS	0.000.000			1.905.000,00	
3.1.90.00	APLICAÇÕES DIRETAS	0.000.000		1.905.000,00		
3.1.90.04	CONTRATAÇÃO POR TEMPO DETERMINADO	0.01.00	5.000,00			
3.1.90.11	VENCIMENTOS E VANTAGENS FIXAS - PESSOAL CIVIL	0.01.00	1.900.000,00			
3.3.00.00	OUTRAS DESPESAS CORRENTES	0.000.000			5.599.000,00	
3.3.90.00	APLICAÇÕES DIRETAS	0.000.000		5.599.000,00		
3.3.90.14	DIÁRIAS - CIVIL	0.01.00	15.000,00			
3.3.90.30	MATERIAL DE CONSUMO	0.01.00	714.000,00			
3.3.90.32	MATERIAL, BEM OU SERVIÇO PARA DISTRIBUIÇÃO GRATUITA	0.01.00	10.000,00			
3.3.90.33	PASSAGENS E DESPESAS COM LOCOMOÇÃO	0.01.00	2.000,00			
3.3.90.36	OUTROS SERVIÇOS DE TERCEIROS - PESSOA FÍSICA	0.01.00	873.000,00			
3.3.90.39	OUTROS SERVIÇOS DE TERCEIROS - PESSOA JURÍDICA	0.01.00	5.000,00			
3.3.90.38	OUTROS SERVIÇOS DE TERCEIROS - PESSOA JURÍDICA	0.01.00	3.710.000,00			
3.3.90.92	DESPESAS DE EXERCÍCIOS ANTERIORES	0.01.00	180.000,00			
3.3.90.93	INDENIZAÇÕES E RESTITUIÇÕES	0.01.00	90.000,00			
4.0.00.00	DESPESAS DE CAPITAL	0.000.000				1.000.000,00
4.4.00.00	INVESTIMENTOS	0.000.000			1.000.000,00	
4.4.90.00	APLICAÇÕES DIRETAS	0.000.000		1.000.000,00		
4.4.90.51	OBRAS E INSTALAÇÕES	0.01.00	790.000,00			
4.4.90.51	OBRAS E INSTALAÇÕES	2.02.27	100.000,00			
4.4.90.52	EQUIPAMENTOS E MATERIAL PERMANENTE	0.01.00	110.000,00			
TOTAL						8.504.000,00



Prefeitura Santa Maria da Boa Vista

Centro - CNPJ:10358182/0001-20

Orçamento Programa - Exercício de: 2021

Anexo 02

Page 18

Lei: 0, Data: 01/10/2020

NATUREZA DA DESPESA POR ORGÃO

PODER ORGÃO	02 PODER EXECUTIVO 20 FUNDO MUNIC. DO DIREITO DA CRIANÇA E DO ADOLESCENTE-FMDCA					
Código	Especificação	F.R.	Elemento	Modalidade	Grupo	Categoria Econômica
3.0.00.00	DESPESAS CORRENTES	0.000.000				342.000,00
3.1.00.00	PESSOAL E ENCARGOS SOCIAIS	0.000.000			201.000,00	
3.1.90.00	APLICAÇÕES DIRETAS	0.000.000		201.000,00		
3.1.90.04	CONTRATAÇÃO POR TEMPO DETERMINADO	0.01,00	167.000,00			
3.1.90.11	VENCIMENTOS E VANTAGENS FIXAS - PESSOAL CIVIL	0.01,00	6.000,00			
3.1.90.13	OBRIGAÇÕES PATRONAIS	0.01,00	25.000,00			
3.1.90.91	SENTENÇAS JUDICIAIS	0.01,00	2.000,00			
3.1.90.92	DESPESAS DE EXERCÍCIOS ANTERIORES	0.01,00	1.000,00			
3.3.00.00	OUTRAS DESPESAS CORRENTES	0.000.000			141.000,00	
3.3.50.00	TRANSFERÊNCIAS A INSTITUIÇÕES PRIVADAS SEM FINS LUCR	0.000.000		4.000,00		
3.3.50.41	CONTRIBUIÇÕES	0.01,00	1.000,00			
3.3.50.43	SUBVENÇÕES SOCIAIS	0.01,00	3.000,00			
3.3.90.00	APLICAÇÕES DIRETAS	0.000.000		137.000,00		
3.3.90.14	DIARIAS - CIVIL	0.01,00	7.000,00			
3.3.90.30	MATERIAL DE CONSUMO	0.01,00	27.000,00			
3.3.90.33	PASSAGENS E DESPESAS COM LOCOMOÇÃO	0.01,00	5.000,00			
3.3.90.35	SERVIÇOS DE CONSULTORIA	0.01,00	20.000,00			
3.3.90.38	OUTROS SERVIÇOS DE TERCEIROS - PESSOA FÍSICA	0.01,00	43.000,00			
3.3.90.39	OUTROS SERVIÇOS DE TERCEIROS - PESSOA JURÍDICA	0.01,00	26.000,00			
3.3.90.47	OBRIGAÇÕES TRIBUTÁRIAS E CONTRIBUTIVAS	0.01,00	8.000,00			
3.3.90.92	DESPESAS DE EXERCÍCIOS ANTERIORES	0.01,00	1.000,00			
3.3.90.93	INDENIZAÇÕES E RESTITUIÇÕES	0.01,00	2.000,00			
4.0.00.00	DESPESAS DE CAPITAL	0.000.000				93.000,00
4.4.00.00	INVESTIMENTOS	0.000.000			93.000,00	
4.4.90.00	APLICAÇÕES DIRETAS	0.000.000		93.000,00		
4.4.90.51	OBRAS E INSTALAÇÕES	0.01,00	50.000,00			
4.4.90.52	EQUIPAMENTOS E MATERIAL PERMANENTE	0.01,00	40.000,00			
4.4.90.61	AQUISIÇÃO DE IMÓVEIS	0.01,00	3.000,00			
T O T A L						435.000,00



Prefeitura Santa Maria da Boa Vista

Centro - CNPJ:10358182/0001-20

Orçamento Programa - Exercício de: 2021

Anexo 02

Page 19

NATUREZA DA DESPESA POR ORGÃO

Lei: 0, Data: 01/10/2020

PODER ORGÃO	02 PODER EXECUTIVO 21 PREVIOBA - FUNDO DE PREVIDENCIA DE STA MARIA DA BOA VISTA					
Código	Especificação	F.R.	Elemento	Modalidade	Grupo	Categoria Econômica
3.0.00.00	DESPESAS CORRENTES	0.000.000				18.485.000,00
3.1.00.00	PESSOAL E ENCARGOS SOCIAIS	0.000.000			8.025.000,00	
3.1.90.00	APLICAÇÕES DIRETAS	0.000.000		15.975.000,00		
3.1.90.01	APOSENTADORIAS, RESERVA REMUNERADA E REFORMAS	0,04,76	13.950.000,00			
3.1.90.03	PENSÕES	0,04,76	1.750.000,00			
3.1.90.11	VENCIMENTOS E VANTAGENS FIXAS - PESSOAL CIVIL	0,04,76	275.000,00			
3.1.91.00	APLICAÇÕES DIRETAS- INTRA-ORÇAMENTÁRIAS	0.000.000		50.000,00		
3.1.91.13	OBRIGAÇÕES PATRONAIS	0,01,00	50.000,00			
3.3.00.00	OUTRAS DESPESAS CORRENTES	0.000.000			460.000,00	
3.3.90.00	APLICAÇÕES DIRETAS	0.000.000		460.000,00		
3.3.90.08	OUTROS BENEFÍCIOS ASSISTENCIAIS DO SERVIDOR E DO N	0,04,76	50.000,00			
3.3.90.14	DIÁRIAS - CIVIL	0,04,76	20.000,00			
3.3.90.30	MATERIAL DE CONSUMO	0,04,76	20.000,00			
3.3.90.33	PASSAGENS E DESPESAS COM LOCOMOÇÃO	0,04,76	10.000,00			
3.3.90.35	SERVIÇOS DE CONSULTORIA	0,04,76	200.000,00			
3.3.90.36	OUTROS SERVIÇOS DE TERCEIROS - PESSOA FÍSICA	0,04,76	10.000,00			
3.3.90.39	OUTROS SERVIÇOS DE TERCEIROS - PESSOA JURÍDICA	0,04,76	150.000,00			
4.0.00.00	DESPESAS DE CAPITAL	0.000.000				15.000,00
4.4.00.00	INVESTIMENTOS	0.000.000			15.000,00	
4.4.90.00	APLICAÇÕES DIRETAS	0.000.000		15.000,00		
4.4.90.52	EQUIPAMENTOS E MATERIAL PERMANENTE	0,04,76	15.000,00			
9.0.00.00	RESERVA DE CONTINGÊNCIA	0.000.000				8.000.000,00
9.9.00.00	RESERVA DE CONTINGÊNCIA	0.000.000			8.000.000,00	
9.9.99.00	A DEFINIR	0.000.000		8.000.000,00		
9.9.99.99	A CLASSIFICAR	0,04,76	8.000.000,00			
TOTAL						24.500.000,00



NATUREZA DA DESPESA POR ORGÃO

PODER ORGÃO	02 PODER EXECUTIVO 23 SECRETARIA EXECUTIVA DE ADMINISTRAÇÃO DO PROJETO FULGÊNCIO					
Código	Especificação	F.R.	Elemento	Modalidade	Grupo	Categoria Econômica
3.0.00.00	DESPESAS CORRENTES	0.000.000				4.000.00
3.1.00.00	PESSOAL E ENCARGOS SOCIAIS	0.000.000			2.000.00	
3.1.90.00	APLICAÇÕES DIRETAS	0.000.000		2.000.00		
3.1.90.04	CONTRATAÇÃO POR TEMPO DETERMINADO	0.01.00	2.000.00			
3.3.00.00	OUTRAS DESPESAS CORRENTES	0.000.000			2.000.00	
3.3.90.00	APLICAÇÕES DIRETAS	0.000.000		2.000.00		
3.3.90.30	MATERIAL DE CONSUMO	0.01.00	2.000.00			
4.0.00.00	DESPESAS DE CAPITAL	0.000.000				100.000.00
4.4.00.00	INVESTIMENTOS	0.000.000			100.000.00	
4.4.90.00	APLICAÇÕES DIRETAS	0.000.000		100.000.00		
4.4.90.51	OBRAS E INSTALAÇÕES	1.05.10	50.000.00			
4.4.90.52	EQUIPAMENTOS E MATERIAL PERMANENTE	1.05.10	50.000.00			
TOTAL						104.000,00



NATUREZA DA DESPESA POR ORGÃO

Lei: 0, Data: 01/10/2020

PODER ORGÃO	01 PODER LEGISLATIVO 01 CAMARA MUNICIPAL					
Código	Especificação	F.R.	Elemento	Modalidade	Grupo	Categoria Econômica
3.0.00.00	DESPESAS CORRENTES	0.000.000				4.060.000,00
3.1.00.00	PESSOAL E ENCARGOS SOCIAIS	0.000.000			2.990.000,00	
3.1.90.00	APLICAÇÕES DIRETAS	0.000.000		2.990.000,00		
3.1.90.04	CONTRATAÇÃO POR TEMPO DETERMINADO	0.01.00	30.000,00			
3.1.90.11	VENCIMENTOS E VANTAGENS FIXAS - PESSOAL CIVIL	0.01.00	2.500.000,00			
3.1.90.13	OBRIGAÇÕES PATRONAIS	0.01.00	456.000,00			
3.1.90.92	DESPESAS DE EXERCÍCIOS ANTERIORES	0.01.00	4.000,00			
3.3.00.00	OUTRAS DESPESAS CORRENTES	0.000.000			1.070.000,00	
3.3.90.00	APLICAÇÕES DIRETAS	0.000.000		1.060.000,00		
3.3.90.14	DIÁRIAS - CIVIL	0.01.00	150.000,00			
3.3.90.30	MATERIAL DE CONSUMO	0.01.00	105.000,00			
3.3.90.33	PASSAGENS E DESPESAS COM LOCOMOÇÃO	0.01.00	15.000,00			
3.3.90.35	SERVIÇOS DE CONSULTORIA	0.01.00	120.000,00			
3.3.90.36	OUTROS SERVIÇOS DE TERCEIROS - PESSOA FÍSICA	0.01.00	100.000,00			
3.3.90.39	OUTROS SERVIÇOS DE TERCEIROS - PESSOA JURÍDICA	0.01.00	570.000,00			
3.3.91.00	APLICAÇÕES DIRETAS- INTRA-ORÇAMENTÁRIAS	0.000.000		10.000,00		
3.3.91.97	APORTE PARA COBERTURA DO DÉFICIT ATUARIAL DO RPPS	0.01.00	10.000,00			
4.0.00.00	DESPESAS DE CAPITAL	0.000.000				55.000,00
4.4.00.00	INVESTIMENTOS	0.000.000			55.000,00	
4.4.90.00	APLICAÇÕES DIRETAS	0.000.000		55.000,00		
4.4.90.51	OBRAS E INSTALAÇÕES	0.01.00	20.000,00			
4.4.90.52	EQUIPAMENTOS E MATERIAL PERMANENTE	0.01.00	35.000,00			
TOTAL						4.115.000,00



NATUREZA DA DESPESA POR ORGÃO

Lei: 0, Data: 01/10/2020

PODER ORGÃO	02 PODER EXECUTIVO 08 GABINETE DO PREFEITO E VICE PREFEITO					
Código	Especificação	F.R.	Elemento	Modalidade	Grupo	Categoria Econômica
3.0.00.00	DESPESAS CORRENTES	0.000.000				1.105.500,00
3.1.00.00	PESSOAL E ENCARGOS SOCIAIS	0.000.000			921.000,00	
3.1.90.00	APLICAÇÕES DIRETAS	0.000.000		921.000,00		
3.1.90.11	VENCIMENTOS E VANTAGENS FIXAS - PESSOAL CIVIL	0.01.00	920.000,00			
3.1.90.91	SENTENÇAS JUDICIAIS	0.01.00	1.000,00			
3.3.00.00	OUTRAS DESPESAS CORRENTES	0.000.000			184.500,00	
3.3.90.00	APLICAÇÕES DIRETAS	0.000.000		184.500,00		
3.3.90.14	DIÁRIAS - CIVIL	0.01.00	40.000,00			
3.3.90.30	MATERIAL DE CONSUMO	0.01.00	15.500,00			
3.3.90.33	PASSAGENS E DESPESAS COM LOCOMOÇÃO	0.01.00	10.000,00			
3.3.90.36	OUTROS SERVIÇOS DE TERCEIROS - PESSOA FÍSICA	0.01.00	59.000,00			
3.3.90.39	OUTROS SERVIÇOS DE TERCEIROS - PESSOA JURÍDICA	0.01.00	59.000,00			
3.3.90.91	SENTENÇAS JUDICIAIS	0.01.00	1.000,00			
4.0.00.00	DESPESAS DE CAPITAL	0.000.000				100.000,00
4.4.00.00	INVESTIMENTOS	0.000.000			100.000,00	
4.4.90.00	APLICAÇÕES DIRETAS	0.000.000		100.000,00		
4.4.90.51	OBRAS E INSTALAÇÕES	0.01.00	50.000,00			
4.4.90.52	EQUIPAMENTOS E MATERIAL PERMANENTE	0.01.00	50.000,00			
TOTAL						1.205.500,00



NATUREZA DA DESPESA POR ORGÃO

Lei: 0, Data: 01/10/2020

PODER ORGÃO		02 PODER EXECUTIVO 09 CONTROLADORIA E OLVIDORIA GERAL DO MUNICÍPIO				
Código	Especificação	F.R.	Elemento	Modalidade	Grupo	Categoria Econômica
3.0.00.00	DESPESES CORRENTES	0.000.000				19.000.00
3.1.00.00	PESSOAL E ENCARGOS SOCIAIS	0.000.000			10.000.00	
3.1.90.00	APLICAÇÕES DIRETAS	0.000.000		10.000.00		
3.1.90.11	VENCIMENTOS E VANTAGENS FIXAS - PESSOAL CIVIL	0.01.00	10.000.00			
3.3.00.00	OUTRAS DESPESAS CORRENTES	0.000.000			8.000.00	
3.3.90.00	APLICAÇÕES DIRETAS	0.000.000		8.000.00		
3.3.90.14	DIÁRIAS - CIVIL	0.01.00	5.000.00			
3.3.90.30	MATERIAL DE CONSUMO	0.01.00	2.000.00			
3.3.90.33	PASSAGENS E DESPESAS COM LOCOMOÇÃO	0.01.00	2.000.00			
TOTAL						19.000.00



NATUREZA DA DESPESA POR ORGÃO

Lei: 0, Data: 01/10/2020

PODER ORGÃO						
02 PODER EXECUTIVO 10 ASSESSORIA JURIDICA DO MUNICÍPIO						
Código	Especificação	F.R.	Elemento	Modalidade	Grupo	Categoria Econômica
3.0.00.00	DESPESAS CORRENTES	0.000.000				310.000,00
3.1.00.00	PESSOAL E ENCARGOS SOCIAIS	0.000.000			5.000,00	
3.1.90.00	APLICAÇÕES DIRETAS	0.000.000		5.000,00		
3.1.90.04	CONTRATAÇÃO POR TEMPO DETERMINADO	0.01.00	5.000,00			
3.3.00.00	OUTRAS DESPESAS CORRENTES	0.000.000			305.000,00	
3.3.90.00	APLICAÇÕES DIRETAS	0.000.000		305.000,00		
3.3.90.36	OUTROS SERVIÇOS DE TERCEIROS - PESSOA FÍSICA	0.01.00	250.000,00			
3.3.90.39	OUTROS SERVIÇOS DE TERCEIROS - PESSOA JURIDICA	0.01.00	55.000,00			
4.0.00.00	DESPESAS DE CAPITAL	0.000.000				40.000,00
4.4.00.00	INVESTIMENTOS	0.000.000			40.000,00	
4.4.90.00	APLICAÇÕES DIRETAS	0.000.000		40.000,00		
4.4.90.52	EQUIPAMENTOS E MATERIAL PERMANENTE	0.01.00	40.000,00			
TOTAL						350.000,00



NATUREZA DA DESPESA POR ORGÃO

PODER ORGÃO	02 PODER EXECUTIVO 11 DEFENSORIA PÚBLICA DO MUNICÍPIO					
Código	Especificação	F.R.	Elemento	Modalidade	Grupo	Categoria Econômica
3.0.00.00	DESPESAS CORRENTES	0.000.000				4.000,00
3.1.00.00	PESSOAL E ENCARGOS SOCIAIS	0.000.000			2.000,00	
3.1.90.00	APLICAÇÕES DIRETAS	0.000.000		2.000,00		
3.1.90.04	CONTRATAÇÃO POR TEMPO DETERMINADO	0.01.00	2.000,00			
3.3.00.00	OUTRAS DESPESAS CORRENTES	0.000.000			2.000,00	
3.3.90.00	APLICAÇÕES DIRETAS	0.000.000		2.000,00		
3.3.90.30	MATERIAL DE CONSUMO	0.01.00	2.000,00			
4.0.00.00	DESPESAS DE CAPITAL	0.000.000				40.000,00
4.4.00.00	INVESTIMENTOS	0.000.000			40.000,00	
4.4.90.00	APLICAÇÕES DIRETAS	0.000.000		40.000,00		
4.4.90.52	EQUIPAMENTOS E MATERIAL PERMANENTE	0.01.00	40.000,00			
TOTAL						44.000,00



NATUREZA DA DESPESA POR ORGÃO

Lei: 0, Data: 01/10/2020

PODER ORGÃO		02 PODER EXECUTIVO 12 ASSESSORIA DE IMPRENSA				
Código	Especificação	F.R.	Elemento	Modalidade	Grupo	Categoria Econômica
3.0.00.00	DESPESAS CORRENTES	0.000.000				4.000.00
3.1.00.00	PESSOAL E ENCARGOS SOCIAIS	0.000.000			2.000.00	
3.1.90.00	APLICAÇÕES DIRETAS	0.000.000		2.000.00		
3.1.90.04	CONTRATAÇÃO POR TEMPO DETERMINADO	0.01.00	2.000.00			
3.3.00.00	OUTRAS DESPESAS CORRENTES	0.000.000			2.000.00	
3.3.90.00	APLICAÇÕES DIRETAS	0.000.000		2.000.00		
3.3.90.30	MATERIAL DE CONSUMO	0.01.00	2.000.00			
4.0.00.00	DESPESAS DE CAPITAL	0.000.000				40.000.00
4.4.00.00	INVESTIMENTOS	0.000.000			40.000.00	
4.4.90.00	APLICAÇÕES DIRETAS	0.000.000		40.000.00		
4.4.90.52	EQUIPAMENTOS E MATERIAL PERMANENTE	0.01.00	40.000.00			
TOTAL						44.000,00



NATUREZA DA DESPESA POR ORGÃO

PODER ORGÃO	02 PODER EXECUTIVO 13 SEC. MUNIC. DE ADMINISTRAÇÃO E GESTÃO DE PESSOAS					
Código	Especificação	F.R.	Elemento	Modalidade	Grupo	Categoria Econômica
3.0.00.00	DESPESAS CORRENTES	0.000.000				4.454.250,00
3.1.00.00	PESSOAL E ENCARGOS SOCIAIS	0.000.000			1.500.000,00	
3.1.90.00	APLICAÇÕES DIRETAS	0.000.000		1.500.000,00		
3.1.90.04	CONTRATAÇÃO POR TEMPO DETERMINADO	0.01.00	400.000,00			
3.1.90.11	VENCIMENTOS E VANTAGENS FIXAS - PESSOAL CIVIL	0.01.00	1.100.000,00			
3.3.00.00	OUTRAS DESPESAS CORRENTES	0.000.000			2.954.250,00	
3.3.71.00	TRANSFERÊNCIA A CONSÓRCIOS PÚBLICOS	0.000.000		60.250,00		
3.3.71.70	RATEIO PELA PARTICIPAÇÃO EM CONSÓRCIO PÚBLICO	0.01.00	60.250,00			
3.3.90.00	APLICAÇÕES DIRETAS	0.000.000		2.894.000,00		
3.3.90.14	DIÁRIAS - CIVIL	0.01.00	10.000,00			
3.3.90.30	MATERIAL DE CONSUMO	0.01.00	132.000,00			
3.3.90.30	MATERIAL DE CONSUMO	2.02.27	100.000,00			
3.3.90.33	PASSAGENS E DESPESAS COM LOCOMOÇÃO	0.01.00	2.000,00			
3.3.90.36	OUTROS SERVIÇOS DE TERCEIROS - PESSOA FÍSICA	0.01.00	955.000,00			
3.3.90.39	OUTROS SERVIÇOS DE TERCEIROS - PESSOA JURÍDICA	0.01.00	1.395.000,00			
3.3.90.39	OUTROS SERVIÇOS DE TERCEIROS - PESSOA JURÍDICA	2.02.27	150.000,00			
3.3.90.47	OBRIGAÇÕES TRIBUTÁRIAS E CONTRIBUTIVAS	0.01.00	100.000,00			
3.3.90.92	DESPESAS DE EXERCÍCIOS ANTERIORES	0.01.00	30.000,00			
3.3.90.93	INDENIZAÇÕES E RESTITUIÇÕES	0.01.00	20.000,00			
TOTAL						4.454.250,00



NATUREZA DA DESPESA POR ORGÃO

Lei: 0, Data: 01/10/2020

PODER ORGÃO	02 PODER EXECUTIVO 14 SECRETARIA MUNICIPAL DE FINANÇAS E PLANEJAMENTO					
Código	Especificação	F.R.	Elemento	Modalidade	Grupo	Categoria Económica
3.0.00.00	DESPESAS CORRENTES	0.000.000				4.604.000,00
3.1.00.00	PESSOAL E ENCARGOS SOCIAIS	0.000.000			2.300.000,00	
3.1.90.00	APLICAÇÕES DIRETAS	0.000.000		1.750.000,00		
3.1.90.11	VENCIMENTOS E VANTAGENS FIXAS - PESSOAL CIVIL	0.01.00	1.100.000,00			
3.1.90.13	OBRIGAÇÕES PATRONAIS	0.01.00	500.000,00			
3.1.90.91	SENTENÇAS JUDICIAIS	0.01.00	100.000,00			
3.1.90.92	DESPESAS DE EXERCÍCIOS ANTERIORES	0.01.00	50.000,00			
3.1.91.00	APLICAÇÕES DIRETAS- INTRA-ORÇAMENTÁRIAS	0.000.000		550.000,00		
3.1.91.13	OBRIGAÇÕES PATRONAIS	0.01.00	550.000,00			
3.2.00.00	JUROS E ENCARGOS DA DÍVIDA	0.000.000			90.000,00	
3.2.90.00	APLICAÇÕES DIRETAS	0.000.000		40.000,00		
3.2.90.22	OUTROS ENCARGOS SOBRE A DÍVIDA POR CONTRATO	0.01.00	40.000,00			
3.2.91.00	APLICAÇÕES DIRETAS- INTRA-ORÇAMENTÁRIAS	0.000.000		50.000,00		
3.2.91.22	OUTROS ENCARGOS SOBRE A DÍVIDA POR CONTRATO	0.01.00	50.000,00			
3.3.00.00	OUTRAS DESPESAS CORRENTES	0.000.000			2.214.000,00	
3.3.50.00	TRANSFERÊNCIAS A INSTITUIÇÕES PRIVADAS SEM FINS LUCR	0.000.000		2.000,00		
3.3.50.41	CONTRIBUIÇÕES	0.01.00	2.000,00			
3.3.90.00	APLICAÇÕES DIRETAS	0.000.000		2.212.000,00		
3.3.90.14	DIÁRIAS - CIVIL	0.01.00	10.000,00			
3.3.90.30	MATERIAL DE CONSUMO	0.01.00	10.000,00			
3.3.90.33	PASSAGENS E DESPESAS COM LOCOMOÇÃO	0.01.00	2.000,00			
3.3.90.35	SERVIÇOS DE CONSULTORIA	0.01.00	200.000,00			
3.3.90.36	OUTROS SERVIÇOS DE TERCEIROS - PESSOA FÍSICA	0.01.00	200.000,00			
3.3.90.39	OUTROS SERVIÇOS DE TERCEIROS - PESSOA JURÍDICA	0.01.00	780.000,00			
3.3.90.47	OBRIGAÇÕES TRIBUTÁRIAS E CONTRIBUTIVAS	0.01.00	800.000,00			
3.3.90.91	SENTENÇAS JUDICIAIS	0.01.00	5.000,00			
3.3.90.92	DESPESAS DE EXERCÍCIOS ANTERIORES	0.01.00	5.000,00			
3.3.90.93	INDENIZAÇÕES E RESTITUIÇÕES	0.01.00	220.000,00			
4.0.00.00	DESPESAS DE CAPITAL	0.000.000				1.800.000,00
4.6.00.00	AMORTIZAÇÃO DA DÍVIDA	0.000.000			1.800.000,00	
4.6.90.00	APLICAÇÕES DIRETAS	0.000.000		900.000,00		
4.6.90.71	PRINCIPAL DA DÍVIDA CONTRATUAL RESGATADA	0.01.00	900.000,00			
4.6.91.00	APLICAÇÕES DIRETAS- INTRA-ORÇAMENTÁRIAS	0.000.000		900.000,00		
4.6.91.71	PRINCIPAL DA DÍVIDA CONTRATUAL RESGATADA	0.01.00	900.000,00			
9.0.00.00	RESERVA DE CONTINGÊNCIA	0.000.000				300.000,00
9.9.00.00	RESERVA DE CONTINGÊNCIA	0.000.000			300.000,00	
9.9.99.00	A DEFINIR	0.000.000		300.000,00		
9.9.99.99	A CLASSIFICAR	0.01.00	300.000,00			



Prefeitura Santa Maria da Boa Vista

Centro - CNPJ:10358182/0001-20

Orçamento Programa - Exercício de 2021

Anexo 02

Página 9

Lei: 0, Data: 01/10/2020

NATUREZA DA DESPESA POR ORGÃO

PODER ORGÃO	02 PODER EXECUTIVO 14 SECRETARIA MUNICIPAL DE FINANÇAS E PLANEJAMENTO						
Código	Especificação	F.R.	Elemento	Modalidade	Grupo	Categoria Econômica	
TOTAL							6.704.000,00



NATUREZA DA DESPESA POR ORGÃO

PODER ORGÃO	02 PODER EXECUTIVO 15 SECRETARIA DE EDUCAÇÃO, ESPORTE E LAZER					
Código	Especificação	F.R.	Elemento	Modalidade	Grupo	Categoria Econômica
3.0.00.00	DESPESAS CORRENTES	0.000.000				8.431.000,00
3.1.00.00	PESSOAL E ENCARGOS SOCIAIS	0.000.000			1.315.000,00	
3.1.90.00	APLICAÇÕES DIRETAS	0.000.000		1.175.000,00		
3.1.90.04	CONTRATAÇÃO POR TEMPO DETERMINADO	0.01.00	5.000,00			
3.1.90.11	VENCIMENTOS E VANTAGENS FIXAS - PESSOAL CIVIL	0.01.00	1.060.000,00			
3.1.90.13	OBRIGAÇÕES PATRONAIS	0.01.00	40.000,00			
3.1.90.92	DESPESAS DE EXERCÍCIOS ANTERIORES	0.01.00	70.000,00			
3.1.91.00	APLICAÇÕES DIRETAS- INTRA-ORÇAMENTÁRIAS	0.000.000		140.000,00		
3.1.91.13	OBRIGAÇÕES PATRONAIS	0.01.00	140.000,00			
3.3.00.00	OUTRAS DESPESAS CORRENTES	0.000.000			7.116.000,00	
3.3.50.00	TRANSFERÊNCIAS A INSTITUIÇÕES PRIVADAS SEM FINS LUCR	0.000.000		16.000,00		
3.3.50.41	CONTRIBUIÇÕES	0.01.00	14.000,00			
3.3.50.43	SUBVENÇÕES SOCIAIS	0.01.00	2.000,00			
3.3.90.00	APLICAÇÕES DIRETAS	0.000.000		7.100.000,00		
3.3.90.14	DIÁRIAS - CIVIL	0.01.00	9.000,00			
3.3.90.18	AUXÍLIO FINANCEIRO A ESTUDANTES	0.01.00	5.000,00			
3.3.90.30	MATERIAL DE CONSUMO	0.01.00	191.000,00			
3.3.90.30	MATERIAL DE CONSUMO	1.05.58	200.000,00			
3.3.90.30	MATERIAL DE CONSUMO	1.05.59	15.000,00			
3.3.90.30	MATERIAL DE CONSUMO	1.05.60	750.000,00			
3.3.90.30	MATERIAL DE CONSUMO	1.05.61	50.000,00			
3.3.90.30	MATERIAL DE CONSUMO	2.02.22	100.000,00			
3.3.90.31	PREMIAÇÕES CULTURAIS, ARTÍSTICAS, CIENTÍFICAS, DESP	0.01.00	9.000,00			
3.3.90.32	MATERIAL BEM OU SERVIÇO PARA DISTRIBUIÇÃO GRATUIT	0.01.00	48.000,00			
3.3.90.32	MATERIAL BEM OU SERVIÇO PARA DISTRIBUIÇÃO GRATUIT	1.05.58	100.000,00			
3.3.90.33	PASSAGENS E DESPESAS COM LOCOMOÇÃO	0.01.00	14.000,00			
3.3.90.36	OUTROS SERVIÇOS DE TERCEIROS - PESSOA FÍSICA	0.01.00	440.000,00			
3.3.90.36	OUTROS SERVIÇOS DE TERCEIROS - PESSOA FÍSICA	1.05.58	200.000,00			
3.3.90.36	OUTROS SERVIÇOS DE TERCEIROS - PESSOA FÍSICA	1.05.60	50.000,00			
3.3.90.36	OUTROS SERVIÇOS DE TERCEIROS - PESSOA FÍSICA	2.02.22	100.000,00			
3.3.90.39	OUTROS SERVIÇOS DE TERCEIROS - PESSOA JURÍDICA	0.01.00	40.000,00			
3.3.90.39	OUTROS SERVIÇOS DE TERCEIROS - PESSOA JURÍDICA	0.01.00	1.781.000,00			
3.3.90.39	OUTROS SERVIÇOS DE TERCEIROS - PESSOA JURÍDICA	1.05.19	740.000,00			
3.3.90.39	OUTROS SERVIÇOS DE TERCEIROS - PESSOA JURÍDICA	1.05.58	400.000,00			
3.3.90.39	OUTROS SERVIÇOS DE TERCEIROS - PESSOA JURÍDICA	1.05.59	5.000,00			
3.3.90.39	OUTROS SERVIÇOS DE TERCEIROS - PESSOA JURÍDICA	1.05.60	50.000,00			
3.3.90.39	OUTROS SERVIÇOS DE TERCEIROS - PESSOA JURÍDICA	1.05.61	900.000,00			
3.3.90.39	OUTROS SERVIÇOS DE TERCEIROS - PESSOA JURÍDICA	2.02.22	500.000,00			
3.3.90.47	OBRIGAÇÕES TRIBUTÁRIAS E CONTRIBUTIVAS	0.01.00	200.000,00			



Prefeitura Santa Maria da Boa Vista

Centro

10358182/0001-20

Exercício: 2021

RECEITA PREVISTA

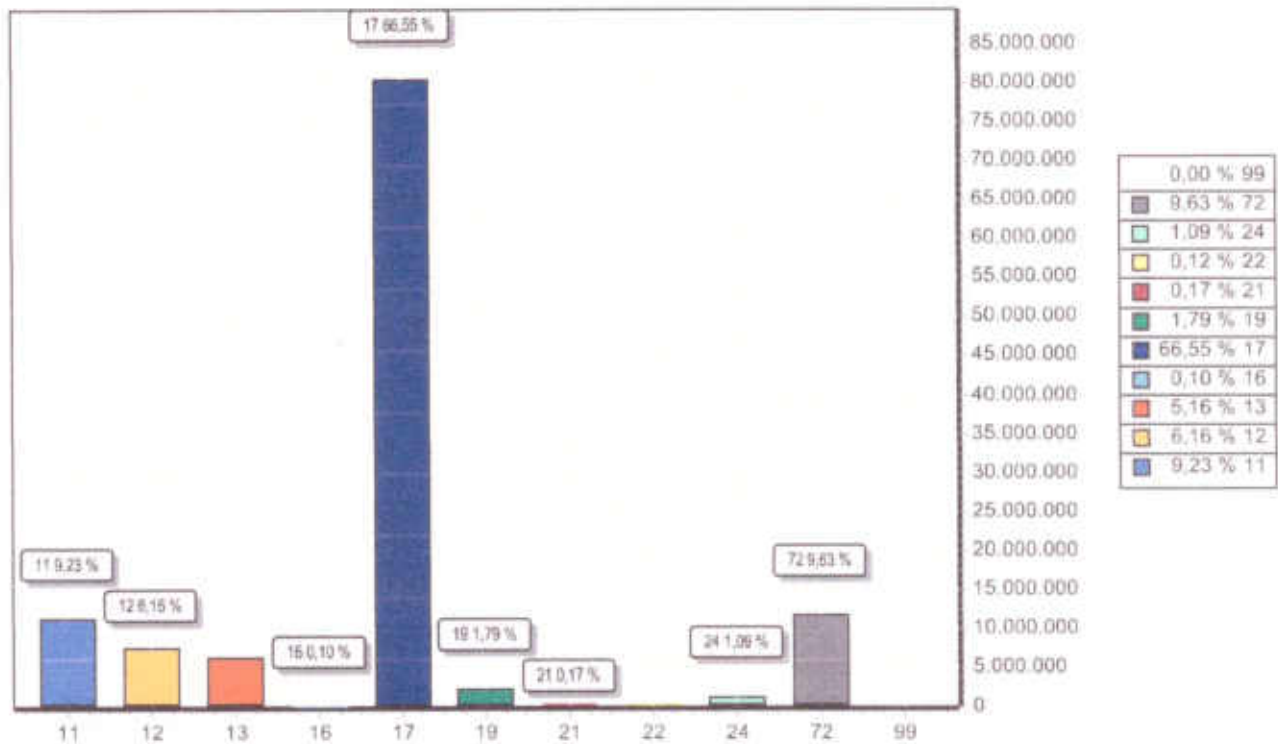

CODIGO		PREVISTO
11	IMPOSTOS, TAXAS E CONTRIBUIÇÕES DE MELHORIA	11.170.000,00
12	CONTRIBUIÇÕES	7.450.000,00
13	RECEITA PATRIMONIAL	6.248.000,00
16	RECEITA DE SERVIÇOS	120.000,00
17	TRANSFERÊNCIAS CORRENTES	80.522.250,00
19	OUTRAS RECEITAS CORRENTES	2.169.750,00
21	OPERAÇÕES DE CRÉDITO	200.000,00
22	ALIENAÇÃO DE BENS	150.000,00
24	TRANSFERÊNCIAS DE CAPITAL	1.320.000,00
72	CONTRIBUIÇÕES (INTRA)	11.650.000,00
99	RECURSOS ARRECADADOS EM EXERCÍCIOS ANTERIORES	
TOTAL		121.000.000,00



RECEITA	R\$	R\$
RECEITAS CORRENTES		
IMPOSTOS, TAXAS E CONTRIBUIÇÕES DE MELHORIA CONTRIBUIÇÕES	11.170.000,00	
RECEITA PATRIMONIAL	7.450.000,00	
RECEITA DE SERVIÇOS	6.248.000,00	
TRANSFERÊNCIAS CORRENTES	120.000,00	
OUTRAS RECEITAS CORRENTES	90.167.250,00	
CONTRIBUIÇÕES (INTRA)	2.189.750,00	
(R) DEDUÇÕES DO FUNDEB	11.650.000,00	
	-9.645.000,00	
SUB TOTAL		119.330.000,00
TOTAL		119.330.000,00
SUPERAVIT DO ORÇAMENTO CORRENTE		13.790.000,00
RECEITAS DE CAPITAL	200.000,00	
OPERAÇÕES DE CRÉDITO	150.000,00	
ALIENAÇÃO DE BENS	150.000,00	
TRANSFERÊNCIAS DE CAPITAL	1.320.000,00	
SUB TOTAL		1.670.000,00
TOTAL		15.460.000,00
RESUMO		
RECEITAS CORRENTES	117.325.000,00	
RECEITAS CORRENTES (INTRA)	11.650.000,00	
DEDUÇÕES DA RECEITA CORRENTE	-9.645.000,00	
RECEITAS DE CAPITAL	1.670.000,00	
TOTAL DE RECEITAS		121.000.000,00
TOTAL		121.000.000,00

DESPESA	R\$	R\$
DESPESAS CORRENTES		
PESSOAL E ENCARGOS SOCIAIS	73.228.500,00	
JUROS E ENCARGOS DA DÍVIDA	100.000,00	
OUTRAS DESPESAS CORRENTES	32.210.500,00	
SUB TOTAL		105.540.000,00
SUPERAVIT DO ORÇAMENTO CORRENTE		13.790.000,00
TOTAL		119.330.000,00
DESPESAS DE CAPITAL		
INVESTIMENTOS	5.229.000,00	
INVERSÕES FINANCEIRAS	20.000,00	
AMORTIZAÇÃO DA DÍVIDA	1.920.000,00	
SUB TOTAL		7.160.000,00
RESERVA DO RPPS		8.000.000,00
RESERVA DE CONTINGÊNCIA		300.000,00
TOTAL		15.460.000,00
RESUMO		
DESPESAS CORRENTES	105.540.000,00	
DESPESAS DE CAPITAL	7.160.000,00	
RESERVA DE CONTINGÊNCIA	8.300.000,00	
TOTAL DE DESPESA		121.000.000,00
TOTAL		121.000.000,00



Prefeitura Santa Maria da Boa Vista

Centro - CNPJ: 10358182/0001-20

Orçamento Programa - Exercício de 2021

DEMONSTRATIVO DA RECEITA E DESPESA SEGUNDO AS CATEGORIAS ECONOMICAS
(Incl. 5^{1ª} Art 2^º)

Anexo 01

Page 2

Lei: 0. Data: 01/10/2020



RECEITAS SEGUNDO AS CATEGORIAS ECONOMICAS

Código	Especificação	F.R.	Desdobramento	SubCategoria Fonte	Categoria Econômica
1000.00.0.0	RECEITAS CORRENTES	0.000.000			117.325.000,00
1100.00.0.0	IMPOSTOS, TAXAS E CONTRIBUIÇÕES DE MELHORIA	0.000.000		11.170.000,00	
1110.00.0.0	IMPOSTOS	0.000.000		9.940.000,00	
1113.00.0.0	IMPOSTOS SOBRE A RENDA E PROVENTOS DE QUALQUER NATUREZA	0.000.000	5.300.000,00		
1113.03.0.0	IMPOSTO SOBRE A RENDA - RETIDO NA FONTE	0.000.000	5.300.000,00		
1113.03.1.0	IMPOSTO SOBRE A RENDA - RETIDO NA FONTE - TRABALHO	0.000.000	3.200.000,00		
1113.03.1.1	IRRF-TRABALHO-PRINCIPAL	0.01.00	3.200.000,00		
1113.03.4.0	IRRF-OUTROS RENDIMENTOS	0.000.000	2.100.000,00		
1113.03.4.1	IRRF-OUTROS RENDIMENTOS-PRINCIPAL	0.01.00	2.100.000,00		
1118.00.0.0	IMPOSTOS ESPECIFICOS DE ESTADOS, DF E MUNICIPIOS	0.000.000	4.640.000,00		
1118.01.0.0	IMPOSTOS SOBRE O PATRIMÔNIO PARA ESTADOS/DF/MUNICIPIOS	0.000.000	1.600.000,00		
1118.01.1.0	IMPOSTO SOBRE A PROPRIEDADE PREDIAL E TERRITORIAL URBANA	0.000.000	650.000,00		
1118.01.1.1	IPTU-PRINCIPAL	0.01.00	300.000,00		
1118.01.1.2	IFTU-MULTAS JUROS	0.01.00	100.000,00		
1118.01.1.3	IFTU-DIVIDA ATIVA	0.01.00	150.000,00		
1118.01.1.4	IFTU-DIVIDA ATIVA MULTAS JUROS	0.01.00	100.000,00		
1118.01.4.0	IMPOSTO TRANSMISSÃO "INTER VIVOS" BENS MÓV DIR REAL IMOVEIS	0.000.000	950.000,00		
1118.01.4.1	ITBI-PRINCIPAL	0.01.00	900.000,00		
1118.01.4.2	ITBI-MULTAS JUROS	0.01.00	50.000,00		
1118.02.0.0	IMPOSTOS PRODUÇÃO, CIRCULAÇÃO MERCADORIAS E SERVIÇO	0.000.000	3.040.000,00		
1118.02.3.0	IMPOSTO SOBRE SERVIÇOS DE QUALQUER NATUREZA	0.000.000	3.040.000,00		
1118.02.3.1	ISS-PRINCIPAL	0.01.00	2.890.000,00		
1118.02.3.2	ISS-MULTAS JUROS	0.01.00	50.000,00		
1118.02.3.3	ISS-DIVIDA ATIVA	0.01.00	50.000,00		
1118.02.3.4	ISS-DIVIDA ATIVA MULTAS JUROS	0.01.00	50.000,00		
1120.00.0.0	TAXAS	0.000.000		1.230.000,00	
1121.00.0.0	TAXAS PELO EXERCÍCIO DO PODER DE POLÍCIA	0.000.000	150.000,00		
1121.04.0.0	TAXA DE CONTROLE E FISCALIZAÇÃO AMBIENTAL	0.000.000	150.000,00		
1121.04.1.0	TAXA DE CONTROLE E FISCALIZAÇÃO AMBIENTAL	0.000.000	150.000,00		
1121.04.1.1	TAXA DE CONTROLE E FISCALIZAÇÃO AMBIENTAL - PRINCIPAL	0.01.00	150.000,00		
1122.00.0.0	TAXAS PELA PRESTAÇÃO DE SERVIÇOS	0.000.000	1.080.000,00		
1122.01.0.0	TAXAS PELA PRESTAÇÃO DE SERVIÇOS	0.000.000	1.080.000,00		
1122.01.1.0	TAXAS PELA PRESTAÇÃO DE SERVIÇOS	0.000.000	1.080.000,00		
1122.01.1.1	TAXAS PELA PRESTAÇÃO DE SERVIÇOS-PRINCIPAL	0.01.00	200.000,00		
1122.01.1.1	TAXAS PELA PRESTAÇÃO DE SERVIÇOS-PRINCIPAL	0.01.00	880.000,00		
1200.00.0.0	CONTRIBUIÇÕES	0.000.000		7.450.000,00	
1210.00.0.0	CONTRIBUIÇÕES SOCIAIS	0.000.000		5.250.000,00	
1218.00.0.0	CONTRIBUIÇÕES SOCIAIS ESPECÍFICAS DE ESTADOS, DF E MUNICIPIO	0.000.000	5.250.000,00		
1218.01.0.0	CONTRIB SERV CIVIL PLANO SEGURIDADE SOCIAL-EST/DF/MUNIC	0.000.000	5.250.000,00		
1218.01.1.0	CPSSS DO SERVIDOR CIVIL ATIVO	0.000.000	5.150.000,00		
1218.01.1.1	CPSSS DO SERVIDOR CIVIL ATIVO - PRINCIPAL	0.04.76	5.050.000,00		
1218.01.1.2	CPSSS DO SERVIDOR CIVIL ATIVO - MULTAS E JUROS DE MORA	0.04.76	100.000,00		
1218.01.2.0	CPSSS DO SERVIDOR CIVIL INATIVO	0.000.000	100.000,00		
1218.01.2.1	CPSSS DO SERVIDOR CIVIL INATIVO - PRINCIPAL	0.04.76	100.000,00		
1240.00.0.0	CONTRIBUIÇÃO PARA O CUSTEIO DO SERVIÇO DE ILUMINAÇÃO PÚBLICA	0.000.000		2.200.000,00	
1240.00.0.0	CONTRIBUIÇÃO PARA O CUSTEIO DO SERVIÇO DE ILUMINAÇÃO PÚBLICA	0.000.000	2.200.000,00		
1240.00.1.0	CONTRIBUIÇÃO PARA O CUSTEIO DO SERVIÇO DE ILUMINAÇÃO PÚBLICA	0.000.000	2.200.000,00		
1240.00.1.1	CONTRIBUIÇÃO CUSTEIO SERVIÇO ILUMINAÇÃO PÚBLICA-PRINCIPAL	0.01.00	2.200.000,00		
1300.00.0.0	RECEITA PATRIMONIAL	0.000.000		6.248.000,00	
1320.00.0.0	VALORES MOBILIÁRIOS	0.000.000		6.248.000,00	
1321.00.0.0	JUROS E CORREÇÕES MONETÁRIAS	0.000.000	6.248.000,00		
1321.00.1.0	REMUNERAÇÃO DE DEPÓSITOS BANCÁRIOS	0.000.000	248.000,00		
1321.00.1.1	REMUNERAÇÃO DE DEPÓSITOS BANCÁRIOS-PRINCIPAL	0.01.00	198.000,00		
1321.00.1.1	REMUNERAÇÃO DE DEPÓSITOS BANCÁRIOS-PRINCIPAL	0.01.00	30.000,00		
1321.00.1.1	REMUNERAÇÃO DE DEPÓSITOS BANCÁRIOS-PRINCIPAL	1.05.53	20.000,00		
1321.00.4.0	REMUNERAÇÃO DOS RECURSOS DO REGIME PRÓPRIO	0.000.000	6.000.000,00		



RECEITAS SEGUNDO AS CATEGORIAS ECONOMICAS

Código	Especificação	F.R.	Desdobramento	SubCategoria Fonte	Categoria Econômica
1321.00.4.1	DE PREVIDÊNCIA SO	0.04.76	6.000.000,00		
1600.00.0.0	REMUNERAÇÃO RECURSOS RPPS-PRINCIPAL	0.000.000		120.000,00	
1690.00.0.0	RECEITA DE SERVIÇOS	0.000.000		120.000,00	
1690.99.0.0	OUTROS SERVIÇOS	0.000.000	120.000,00		
1690.99.1.0	OUTROS SERVIÇOS	0.000.000	120.000,00		
1690.99.1.1	OUTROS SERVIÇOS-PRINCIPAL	0.01.00	120.000,00		
1700.00.0.0	TRANSFERÊNCIAS CORRENTES	0.000.000		90.167.250,00	
1710.00.0.0	TRANSFERÊNCIAS DA UNIÃO E DE SUAS ENTIDADES	0.000.000		52.217.000,00	
1718.00.0.0	TRANSFERÊNCIAS UNIÃO - ESPECÍF ESTADOS, DF E MUNICIPIOS	0.000.000	52.217.000,00		
1718.01.0.0	PARTICIPAÇÃO NA RECEITA DA UNIÃO	0.000.000	33.410.000,00		
1718.01.2.0	COTA-PARTE DO FUNDO PARTICIPAÇÃO MUNICIPIOS-COTA MENSAL	0.000.000	30.000.000,00		
1718.01.2.1	COTA-PARTE DO FPM - COTA MENSAL - PRINCIPAL	0.01.00	30.000.000,00		
1718.01.3.0	COTA-PARTE FUNDO DE PARTIC. MUNIC - 1% COTA DEZEMBRO	0.000.000	1.800.000,00		
1718.01.3.1	COTA-PARTE DO FPM-1% COTA-DEZEMBRO - PRINCIPAL	0.01.00	1.800.000,00		
1718.01.4.0	COTA-PARTE FUNDO DE PARTIC. DOS MUNIC - 1% COTA JULHO	0.000.000	1.600.000,00		
1718.01.4.1	COTA-PARTE DO FPM-1% COTA-JULHO - PRINCIPAL	0.01.00	1.600.000,00		
1718.01.5.0	COTA-PARTE DO IMPOSTO SOBRE A PROPRIEDADE TERRITORIAL RURAL	0.000.000	10.000,00		
1718.01.5.1	COTA-PARTE DO IMPOSTO-PROPRIED TERRIT RURAL-PRINCIPAL	0.01.00	10.000,00		
1718.02.0.0	TRANSF. COMPENS. FINANC. PELA EXPLORAÇ. DE REC. NATURAIS	0.000.000	280.000,00		
1718.02.6.0	COTA-PARTE DO FUNDO ESPECIAL DO PETRÓLEO - FEP	0.000.000	280.000,00		
1718.02.6.1	COTA-PARTE DO FUNDO ESPECIAL DO PETRÓLEO - FEP-PRINCIPAL	0.01.00	280.000,00		
1718.03.0.0	TRANSF. RECURS. SUS-FUNDO A FUNDO-CUSTEIO SERV. PUB. SAÚDE	0.000.000	11.312.000,00		
1718.03.1.0	TRANSFERÊNCIA DE RECURSOS DO SUS - ATENÇÃO BÁSICA	0.000.000	7.822.000,00		
1718.03.1.1	TRANSFERÊNCIA DE RECURSOS DO SUS - ATENÇÃO BÁSICA-PRINCIPAL	1.05.71	7.822.000,00		
1718.03.2.0	TRANSF. SUS - ATENÇÃO MÉDIA/ALTA COMPLEX. AMB. E HOSPITALAR	0.000.000	3.000.000,00		
1718.03.2.1	SUS-ATENÇÃO MÉDIA E ALTA COMPLEX. AMB. E HOSPIT. - PRINCIPAL	1.05.71	3.000.000,00		
1718.03.3.0	TRANSFERÊNCIA DE RECURSOS DO SUS - VIGILÂNCIA EM SAÚDE	0.000.000	250.000,00		
1718.03.3.1	TRANSF. SUS - VIGILÂNCIA EM SAÚDE - PRINCIPAL	1.05.71	250.000,00		
1718.03.4.0	TRANSFERÊNCIA DE RECURSOS DO SUS - ASSISTÊNCIA FARMACÊUTICA	0.000.000	170.000,00		
1718.03.4.1	TRANSF. DE RECURSOS SUS - ASSIST. FARMACÊUTICA-PRINCIPAL	1.05.71	170.000,00		
1718.03.5.0	TRANSFERÊNCIA DE RECURSOS DO SUS - GESTÃO DO SUS	0.000.000	70.000,00		
1718.03.5.1	TRANSFERÊNCIA DE RECURSOS DO SUS - GESTÃO DO SUS-PRINCIPAL	1.05.71	70.000,00		
1718.05.0.0	TRANSFER. DE RECURSOS DO FUNDO NAC. DESENV. EDUCAÇÃO FNDE	0.000.000	3.020.000,00		
1718.05.1.0	TRANSFERÊNCIAS DO SALÁRIO-EDUCAÇÃO	0.000.000	1.000.000,00		
1718.05.1.1	TRANSFERÊNCIAS DO SALÁRIO-EDUCAÇÃO-PRINCIPAL	1.05.56	1.000.000,00		
1718.05.2.0	TRANSF. DIRETAS-FNDE-REF. PROG. DINHEIRO DIRETO NA ESC-PODE	0.000.000	20.000,00		
1718.05.2.1	TRANSF. DIRETAS DO FNDE - PROGRAMA PODE-PRINCIPAL	1.05.59	20.000,00		
1718.05.3.0	TRANSF. DIRETAS DO FNDE REF. PROG. NAC. ALIM. ESCOLAR-PNAE	0.000.000	850.000,00		
1718.05.3.1	TRANSF. DIRETAS DO FNDE - PROGRAMA PNAE - PRINCIPAL	1.05.60	850.000,00		
1718.05.4.0	TRANSFER. FNDE REF. AO PROG. NAC. APOIO TRANSF. ESCOLAR-PNATE	0.000.000	950.000,00		
1718.05.4.1	TRANSF. DIRETAS DO FNDE - PROGRAMA PNATE - PRINCIPAL	1.05.61	950.000,00		
1718.05.9.0	OUTRAS TRANSF. DIRETAS FUNDO NAC. DESENV. EDUC. FNDE	0.000.000	200.000,00		
1718.05.9.1	OUTRAS TRANSF. DIRETAS FUNDO NAC. DESENV. FNDE-PRINCIPAL	1.05.62	200.000,00		
1718.06.0.0	TRANSFERÊNCIA FINANCEIRA ICMS - DESONERAÇÃO - L.C. Nº 87/96	0.000.000	15.000,00		
1718.06.1.0	TRANSFERÊNCIA FINANCEIRA ICMS - DESONERAÇÃO - L.C. Nº 87/96	0.000.000	15.000,00		
1718.06.1.1	TRANSF. FINANC. ICMS-DESON. L.C. Nº 87/96-PRINCIPAL	0.01.00	15.000,00		
1718.09.0.0	TRANSF. RECUR. COMPLEM. UNIÃO FUNDEB	0.000.000	2.800.000,00		
1718.09.1.0	TRANSF. RECUR. COMPLEM. UNIÃO FUNDEB	0.000.000	2.800.000,00		



RECEITAS SEGUNDO AS CATEGORIAS ECONOMICAS

Código	Especificação	F.R.	Desdobramento	SubCategoria Fonte	Categoria Econômica
1718.09.1.1	TRANSF RECUR COMPLEM UNIÃO FUNDEB-PRINCIPAL	1.05.17	2.800.000,00		
1718.12.0.0	TRANSF DE RECURSOS DO FUNDO NACIONAL DE ASSIST SOCIAL-FNAS	0.000.000	1.280.000,00		
1718.12.1.0	TRANSF DE RECURSOS DO FUNDO NACIONAL DE ASSIST SOCIAL-FNAS	0.000.000	1.280.000,00		
1718.12.1.1	TRANSFERÊNCIAS DE RECURSOS DO FNAS - PRINCIPAL	1.05.53	1.280.000,00		
1718.99.0.0	OUTRAS TRANSFERÊNCIAS DA UNIÃO	0.000.000	100.000,00		
1718.99.1.0	OUTRAS TRANSFERÊNCIAS DA UNIÃO	0.000.000	100.000,00		
1718.99.1.1	OUTRAS TRANSFERÊNCIAS DA UNIÃO-PRINCIPAL	1.05.10	100.000,00		
1720.00.0.0	TRANSFERÊNCIAS ESTADOS E DO DF E DE SUAS ENTIDADES	0.000.000		9.890.000,00	
1729.00.0.0	TRANSFERÊNCIAS ESTADOS - ESPECIFICAS ESTADOS DF E MUNIC	0.000.000	9.890.000,00		
1728.01.0.0	PARTICIPAÇÃO NA RECEITA DOS ESTADOS	0.000.000	9.890.000,00		
1728.01.1.0	COTA-PARTE DO ICMS	0.000.000	7.000.000,00		
1728.01.1.1	COTA-PARTE DO ICMS-PRINCIPAL	0.01.00	7.000.000,00		
1728.01.2.0	COTA-PARTE DO IPVA	0.000.000	1.500.000,00		
1728.01.2.1	COTA-PARTE DO IPVA-PRINCIPAL	0.01.00	1.500.000,00		
1728.01.3.0	COTA-PARTE DO IPI - MUNICIPIOS	0.000.000	60.000,00		
1728.01.3.1	COTA-PARTE DO IPI - MUNICIPIOS-PRINCIPAL	0.01.00	60.000,00		
1728.01.4.0	COTA-PARTE CONTRIBUIÇÃO INTERVENÇÃO DOMÍNIO ECONÔMICO	0.000.000	150.000,00		
1728.01.4.1	COTA-PARTE CIDE-PRINCIPAL	0.01.00	150.000,00		
1728.01.9.0	OUTRAS TRANSFERÊNCIAS DOS ESTADOS	0.000.000	1.180.000,00		
1728.01.9.1	OUTRAS TRANSFERÊNCIAS DOS ESTADOS-PRINCIPAL	2.02.22	730.000,00		
1728.01.9.1	OUTRAS TRANSFERÊNCIAS DOS ESTADOS-PRINCIPAL	2.02.23	100.000,00		
1728.01.9.1	OUTRAS TRANSFERÊNCIAS DOS ESTADOS-PRINCIPAL	2.02.27	250.000,00		
1728.01.9.1	OUTRAS TRANSFERÊNCIAS DOS ESTADOS-PRINCIPAL	2.02.29	100.000,00		
1730.00.0.0	TRANSFERÊNCIAS DOS MUNICIPIOS E DE SUAS ENTIDADES	0.000.000		60.250,00	
1738.00.0.0	TRANSFERÊNCIAS MUNICIPIOS -ESPECIFICAS ESTADOS DF E MUNIC	0.000.000	60.250,00		
1738.02.0.0	TRANSFERÊNCIAS DE MUNICIPIOS A CONSORCIOS PUBLICOS	0.000.000	60.250,00		
1738.02.1.0	TRANSFERÊNCIAS DE MUNICIPIOS A CONSORCIOS PUBLICOS	0.000.000	60.250,00		
1738.02.1.1	TRANSFERÊNCIAS DE MUNICIPIOS A CONSORCIOS PUBLICOS-PRINCIPAL	0.04.28	60.250,00		
1750.00.0.0	TRANSFERÊNCIAS DE OUTRAS INSTITUIÇÕES PUBLICAS	0.000.000		28.000.000,00	
1758.00.0.0	TRANSF OUTRAS	0.000.000	28.000.000,00		
1758.01.0.0	INSTIT PUB -ESPEC EST/DF/MUNICIPIOS	0.000.000	28.000.000,00		
1758.01.1.0	TRANSFERÊNCIAS DE RECURSOS DO FUNDEB	0.000.000	28.000.000,00		
1758.01.1.1	TRANSFERÊNCIAS DE RECURSOS DO FUNDEB-PRINCIPAL	1.05.18	28.000.000,00		
1900.00.0.0	OUTRAS RECEITAS CORRENTES	0.000.000		2.169.750,00	
1920.00.0.0	INDENIZAÇÕES, RESTITUIÇÕES E RESSARCIMENTOS	0.000.000		369.750,00	
1928.00.0.0	INDENIZAÇÕES, RESTITUIÇÕES E RESSARCIMENTOS - ESPECIFICAS PA	0.000.000	369.750,00		
1928.01.0.0	INDENIZAÇÕES - ESPECIFICAS PARA ESTADOS/DF/MUNICIPIOS	0.000.000	150.000,00		
1928.01.1.0	INDENIZAÇÕES - ESPECIFICAS PARA ESTADOS/DF/MUNICIPIOS	0.000.000	150.000,00		
1928.01.1.1	INDENIZAÇÕES - ESPECIFICAS ESTADOS/DF/MUNICIPIOS-PRINCIPAL	0.01.00	150.000,00		
1928.02.0.0	RESTITUIÇÕES - ESPECIFICAS PARA ESTADOS/DF/MUNICIPIOS	0.000.000	215.000,00		
1928.02.9.0	OUTRAS RESTIT-ESPEC ESTADOS/DF/MUNIC NÃO ESPEC ANTERIORMENTE	0.000.000	215.000,00		
1928.02.9.1	OUTRAS RESTIT -ESPEC EST/DF/MUNIC NÃO ESPEC -PRINCIPAL	0.01.00	150.000,00		
1928.02.9.1	OUTRAS RESTIT -ESPEC EST/DF/MUNIC NÃO ESPEC -PRINCIPAL	0.01.00	50.000,00		
1928.02.9.1	OUTRAS RESTIT -ESPEC EST/DF/MUNIC NÃO ESPEC -PRINCIPAL	0.01.00	15.000,00		
1928.03.0.0	RESSARCIMENTOS - ESPECIFICAS PARA ESTADOS/DF/MUNICIPIOS	0.000.000	4.750,00		
1928.03.1.0	RESSARCIMENTO - ESPECIFICAS PARA ESTADOS/DF/MUNICIPIOS	0.000.000	4.750,00		
1928.03.1.1	RESSARCIMENTO-ESPEC ESTADOS/DF/MUNICIPIOS-PRINCIPAL	0.01.00	4.750,00		
1990.00.0.0	DEMAIS RECEITAS CORRENTES	0.000.000		1.800.000,00	
1990.03.0.0	COMPENSAÇÕES FINANCEIRAS ENTRE O REGIME GERAL E OS RPPS	0.000.000	1.600.000,00		
1990.03.1.0	COMPENSAÇÕES FINANCEIRAS ENTRE O REGIME GERAL E OS RPPS	0.000.000	1.600.000,00		



RECEITAS SEGUNDO AS CATEGORIAS ECONOMICAS

Código	Especificação	F.R.	Desdobramento	SubCategoria Fonte	Categoria Econômica
1990.03.1.1	COMPENS.FINANC.ENTRE ORÇOS E OS RPPS-PRINCIPAL	0,04.76	1.600.000,00		
1990.99.0.0	OUTRAS RECEITAS	0.000.000	200.000,00		
1990.99.1.0	OUTRAS RECEITAS - PRIMARIAS	0.000.000	200.000,00		
1990.99.1.1	OUTRAS RECEITAS - PRIMARIAS-PRINCIPAL	0,01.00	200.000,00		
2000.00.0.0	RECEITAS DE CAPITAL	0.000.000			1.670.000,00
2100.00.0.0	OPERAÇÕES DE CRÉDITO	0.000.000		200.000,00	
2110.00.0.0	OPERAÇÕES DE CRÉDITO - MERCADO INTERNO	0.000.000		200.000,00	
2119.00.0.0	OUTRAS OPERAÇÕES DE CRÉDITO - MERCADO INTERNO	0.000.000	200.000,00		
2119.00.1.0	OUTRAS OPERAÇÕES DE CRÉDITO - MERCADO INTERNO	0.000.000	200.000,00		
2119.00.1.1	OUTRAS OPERAÇÕES DE CRÉDITO - MERCADO INTERNO-PRINCIPAL	0,01.00	200.000,00		
2200.00.0.0	ALIENAÇÃO DE BENS	0.000.000		150.000,00	
2210.00.0.0	ALIENAÇÃO DE BENS MÓVEIS	0.000.000		150.000,00	
2213.00.0.0	ALIENAÇÃO DE BENS MÓVEIS E SEMOVENTES	0.000.000	150.000,00		
2213.00.1.0	ALIENAÇÃO DE BENS MÓVEIS E SEMOVENTES	0.000.000	150.000,00		
2213.00.1.1	ALIENAÇÃO DE BENS MÓVEIS E SEMOVENTES-PRINCIPAL	0,01.00	150.000,00		
2400.00.0.0	TRANSFERÊNCIAS DE CAPITAL	0.000.000		1.320.000,00	
2410.00.0.0	TRANSFERÊNCIAS DA UNIÃO E DE SUAS ENTIDADES	0.000.000		1.220.000,00	
2418.00.0.0	TRANSFERÊNCIAS DA UNIÃO - ESPECÍFICAS DE ESTADOS, DF E MUNIC	0.000.000	1.220.000,00		
2418.03.0.0	TRANSF REC - SUS-BLOCO CUSTEIO AÇÕES SERV PUB SAÚDE	0.000.000	320.000,00		
2418.03.1.0	TRANSFERÊNCIA DE RECURSOS DO SUS - ATENÇÃO BÁSICA	0.000.000	170.000,00		
2418.03.1.1	TRANSFERÊNCIA DE RECURSOS DO SUS - ATENÇÃO BÁSICA-PRINCIPAL	1,05.71	170.000,00		
2418.03.2.0	TRANSF REC SUS-ATENÇÃO MÉDIA/ALTA COMPLEX AMB/HOSP	0.000.000	150.000,00		
2418.03.2.1	TRANSF SUS-ATENC MÉDIA/ALTA COMPLEX AMB/HOSP-PRINCIPAL	1,05.71	150.000,00		
2418.05.0.0	TRANSFERÊNCIAS DE RECURSOS DESTINADOS A PROGRAMAS DE EDUCAÇÃO	0.000.000	600.000,00		
2418.05.1.0	TRANSFERÊNCIAS RECUR.PROGR.EDUCAÇÃO BÁSICA-CAMINHO DA ESCOLA	0.000.000	600.000,00		
2418.05.1.1	TRANSFERÊNCIAS RECUR.PROGR.EDUCAÇÃO BÁSICA-CAMINHO DA ESCOLA	1,05.24	600.000,00		
2418.10.0.0	TRANSFERÊNCIA DE CONVÊNIO DA UNIÃO E DE SUAS ENTIDADES	0.000.000	300.000,00		
2418.10.1.0	TRANSFERÊNCIAS DE CONVÊNIO DA UNIÃO PARA O SISTEMA ÚNICO DE	0.000.000	70.000,00		
2418.10.1.1	TRANSF CONV.UNIÃO-SUB-PRINCIPAL	1,05.71	70.000,00		
2418.10.9.0	OUTRAS TRANSFERÊNCIAS DE CONVÊNIO DA UNIÃO	0.000.000	230.000,00		
2418.10.9.1	OUTRAS TRANSFERÊNCIAS DE CONVÊNIO DA UNIÃO-PRINCIPAL	1,05.10	230.000,00		
2420.00.0.0	TRANSFERÊNCIAS DOS ESTADOS E DO DISTRITO FEDERAL E DE SUAS E	0.000.000		100.000,00	
2428.00.0.0	TRANSFERÊNCIAS DOS ESTADOS, DISTRITO FEDERAL E DE SUAS ENT	0.000.000	100.000,00		
2428.99.0.0	OUTRAS TRANSFERÊNCIAS DOS ESTADOS	0.000.000	100.000,00		
2428.99.1.0	OUTRAS TRANSFERÊNCIAS DOS ESTADOS	0.000.000	100.000,00		
2428.99.1.1	OUTRAS TRANSFERÊNCIAS DOS ESTADOS-PRINCIPAL	2,02.27	100.000,00		
9000.00.0.0	(R) DEDUÇÕES DA RECEITA	0.000.000			-9.645.000,00
9500.00.0.0	(R) DEDUÇÕES DO FUNDEB	0.000.000		-9.645.000,00	
9510.00.0.0	(R) DEDUÇÕES DO FUNDEB	0.000.000	-9.645.000,00		
9510.00.0.0	(R) DEDUÇÕES DO FUNDEB	0.000.000		-9.645.000,00	
9510.00.0.0	(R) DEDUÇÕES DO FUNDEB	0,01.00	-9.645.000,00		
Total das Receitas (exceto Intra-Orçamentárias)					109.350.000,00

7000.00.0.0	RECEITAS CORRENTES (INTRA)	0.000.000			11.650.000,00
7200.00.0.0	CONTRIBUIÇÕES (INTRA)	0.000.000		11.650.000,00	
7210.00.0.0	CONTRIBUIÇÕES SOCIAIS (INTRA)	0.000.000		11.650.000,00	
7218.00.0.0	CONTRIBUIÇÕES SOCIAIS ESPECÍFICAS DE EST/	0.000.000	11.650.000,00		
7218.03.0.0	CPSSS PATRONAL - SERVIDOR CIVIL - ESPECÍFIC	0.000.000	8.650.000,00		
7218.03.1.0	CPSSS PATRONAL - SERVIDOR CIVIL ATIVO (INT)	0.000.000	8.650.000,00		



Código	Especificação	F.R.	Desdobramento	SubCategoria Fonte	Categoria Econômica
7218.03.1.1	CPSSS PATRONAL - SERVIDOR CIVIL ATIVO - PRI	0.04.76	8.500.000,00		
7218.03.1.2	CPSSS PATRONAL - SERVIDOR CIVIL ATIVO -MUL	0.01.00	50.000,00		
7218.03.1.2	CPSSS PATRONAL - SERVIDOR CIVIL ATIVO -MUL	0.04.76	100.000,00		
7218.04.0.0	CPSSS PATRONAL - PARCELAMENTOS - ESPECIF	0.000.000	3.000.000,00		
7218.04.1.0	CPSSS PATRONAL - PARCELAMENTOS - SERVIÇO	0.000.000	3.000.000,00		
7218.04.1.1	CPSSS PATR.PARC.SERV.CIVIL ATIVO-PRINCIPAL	0.04.76	3.000.000,00		
Total das Receitas (Intra-Orçamentárias)					11.650.000,00

TOTALIZAÇÃO DAS RECEITAS POR CATEGORIA ECONOMICA

RECEITA CORRENTE

119.330.000,00

RECEITA DE CAPITAL

1.670.000,00

Total Geral das Receitas

121.000.000,00



NATUREZA DA DESPESA - CONSOLIDAÇÃO GERAL

Código	Especificação	Elemento	Modalidade	Grupo	Categoria Econômica
30.00.00	DESPESAS CORRENTES				105.540.000,00
31.00.00	PESSOAL E ENCARGOS SOCIAIS			73.229.500,00	
31.90.00	APLICAÇÕES DIRETAS		66.548.500,00		
31.90.01	APOSENTADORIAS, RESERVA REMUNERADA E REFORMAS	13.950.000,00			
31.90.03	PENSÕES	1.750.000,00			
31.90.04	CONTRATAÇÃO POR TEMPO DETERMINADO	6.399.000,00			
31.90.11	VENCIMENTOS E VANTAGENS FIXAS - PESSOAL CIVIL	41.726.000,00			
31.90.13	OBRIGAÇÕES PATRONAIS	2.278.500,00			
31.90.16	OUTRAS DESPESAS VARIÁVEIS - PESSOAL CIVIL	132.000,00			
31.90.91	SENTENÇAS JUDICIAIS	108.000,00			
31.90.92	DESPESAS DE EXERCÍCIOS ANTERIORES	200.000,00			
31.90.96	RESSARCIMENTO DE DESPESAS DE PESSOAL REQUISITADO	5.000,00			
31.91.00	APLICAÇÕES DIRETAS- INTRA-ORÇAMENTÁRIAS		6.681.000,00		
31.91.13	OBRIGAÇÕES PATRONAIS	6.681.000,00			
32.00.00	JUROS E ENCARGOS DA DÍVIDA			100.000,00	
32.90.00	APLICAÇÕES DIRETAS		45.000,00		
32.90.21	JUROS SOBRE A DÍVIDA POR CONTRATO	5.000,00			
32.90.22	OUTROS ENCARGOS SOBRE A DÍVIDA POR CONTRATO	40.000,00			
32.91.00	APLICAÇÕES DIRETAS- INTRA-ORÇAMENTÁRIAS		55.000,00		
32.91.21	JUROS SOBRE A DÍVIDA POR CONTRATO	5.000,00			
32.91.22	OUTROS ENCARGOS SOBRE A DÍVIDA POR CONTRATO	50.000,00			
33.00.00	OUTRAS DESPESAS CORRENTES			32.210.500,00	
33.50.00	TRANSFERÊNCIAS A INSTITUIÇÕES PRIVADAS SEM FINS LUCRATIVOS		56.000,00		
33.50.41	CONTRIBUIÇÕES	17.000,00			
33.50.43	SUBVENÇÕES SOCIAIS	39.000,00			
33.71.00	TRANSFERÊNCIA A CONSÓRCIOS PÚBLICOS		60.250,00		
33.71.70	RATEIO PELA PARTICIPAÇÃO EM CONSÓRCIO PÚBLICO	60.250,00			
33.90.00	APLICAÇÕES DIRETAS		32.079.250,00		
33.90.08	OUTROS BENEFÍCIOS ASSISTENCIAIS DO SERVIDOR E DO MILITAR	50.000,00			
33.90.14	DIÁRIAS - CIVIL	416.500,00			
33.90.18	AUXÍLIO FINANCEIRO A ESTUDANTES	5.000,00			
33.90.30	MATERIAL DE CONSUMO	5.482.500,00			
33.90.31	PREMIAÇÕES CULTURAIS, ARTÍSTICAS, CIENTÍFICAS, DESPORTIVAS E	11.000,00			
33.90.32	MATERIAL, BEM OU SERVIÇO PARA DISTRIBUIÇÃO GRATUITA	546.000,00			
33.90.33	PASSAGENS E DESPESAS COM LOCOMOÇÃO	233.000,00			
33.90.34	OUTRAS DESPESAS DE PESSOAL DECORRENTES DE CONTRATOS DE TI	10.000,00			
33.90.35	SERVIÇOS DE CONSULTORIA	873.500,00			
33.90.36	OUTROS SERVIÇOS DE TERCEIROS - PESSOA FÍSICA	4.315.500,00			
33.90.37	LOCAÇÃO DE MÃO-DE-OBRA	5.000,00			
33.90.39	OUTROS SERVIÇOS DE TERCEIROS - PESSOA JURÍDICA	17.531.750,00			
33.90.47	OBRIGAÇÕES TRIBUTÁRIAS E CONTRIBUTIVAS	1.207.000,00			
33.90.48	OUTROS AUXÍLIOS FINANCEIROS A PESSOA FÍSICA	269.000,00			
33.90.91	SENTENÇAS JUDICIAIS	29.000,00			
33.90.92	DESPESAS DE EXERCÍCIOS ANTERIORES	531.000,00			
33.90.93	INDENIZAÇÕES E RESTITUIÇÕES	764.000,00			
33.91.00	APLICAÇÕES DIRETAS- INTRA-ORÇAMENTÁRIAS		10.000,00		
33.91.97	APORTE PARA COBERTURA DO DÉFICIT ATUARIAL DO RPPS	10.000,00			
33.95.00	Aplicação Direta à conta de recursos de que tratam os §§ 1º		5.000,00		
33.95.30	MATERIAL DE CONSUMO	5.000,00			
40.00.00	DESPESAS DE CAPITAL				7.180.000,00
44.00.00	INVESTIMENTOS			5.220.000,00	
44.90.00	APLICAÇÕES DIRETAS		5.220.000,00		
44.90.51	OBRAS E INSTALAÇÕES	2.771.000,00			
44.90.52	EQUIPAMENTOS E MATERIAL PERMANENTE	2.411.000,00			
44.90.61	AQUISIÇÃO DE IMÓVEIS	38.000,00			
45.00.00	INVERSÕES FINANCEIRAS			20.000,00	
45.90.00	APLICAÇÕES DIRETAS		20.000,00		
45.90.61	AQUISIÇÃO DE IMÓVEIS	20.000,00			
46.00.00	AMORTIZAÇÃO DA DÍVIDA			1.920.000,00	
46.90.00	APLICAÇÕES DIRETAS		970.000,00		
46.90.71	PRINCIPAL DA DÍVIDA CONTRATUAL RESGATADA	970.000,00			
46.91.00	APLICAÇÕES DIRETAS- INTRA-ORÇAMENTÁRIAS		950.000,00		
46.91.71	PRINCIPAL DA DÍVIDA CONTRATUAL RESGATADA	950.000,00			
00.00.00	RESERVA DE CONTINGÊNCIA				8.300.000,00
09.00.00	RESERVA DE CONTINGÊNCIA			8.300.000,00	



Prefeitura Santa Maria da Boa Vista

Centro - CNPJ:10358182/0001-20

Orçamento Programa - Exercício de 2021

Anexo 02

Page 2

Lei: 0, Data: 01/10/2020

NATUREZA DA DESPESA - CONSOLIDAÇÃO GERAL

Código	Especificação	Elemento	Modalidade	Grupo	Categoria Econômica
99.99.00	A DEFINIR		6.300.000,00		
99.99.99	A CLASSIFICAR	8.300.000,00			
			TOTAL		121.000.000,00



Prefeitura Santa Maria da Boa Vista

Centro - CNPJ 10358182/0001-20

Orçamento Programa - Exercício de 2021

LEGISLAÇÃO DA RECEITA

(Inc. III, § 1º, Art.2º)

Quadro 11

Page 4

Lei 0. Data: 01/10/2020

Código	Descrição	Legislação
1321.00.1.1.05	REND. DE APLICAÇÃO FINANCEIRA DO FMDCA	Legislação Especifica
1321.00.1.1.06	OUTROS REND. DE APLICAÇÃO FINANCEIRA NÃO VINC. PREFEITURA	Legislação Especifica
1321.00.1.1.07	OUTROS REND. DE APLICAÇÃO FINANCEIRA NÃO VINC. FMS	Legislação Especifica
1321.00.1.1.08	OUTROS REND. DE APLICAÇÃO FINANCEIRA NÃO VINC. FMA5	Legislação Especifica
1321.00.1.1.09	RENDIMENTOS BANCÁRIOS DE DEPÓSITOS VINCULADOS	Legislação Especifica
1321.00.1.1.10	REMUNERAÇÃO DE DEPÓSITOS BANCÁRIOS - FUNDEF	Legislação Especifica
1321.00.4.0.00	REMUNERAÇÃO DOS RECURSOS DO REGIME PRÓPRIO DE PREVIDÊNCIA SIO	
1321.00.4.1.00	REMUNERAÇÃO RECURSOS RPPS-PRINCIPAL	Legislação Especifica
1600.00.0.0.00	RECEITA DE SERVIÇOS	
1690.00.0.0.00	OUTROS SERVIÇOS	
1690.99.0.0.00	OUTROS SERVIÇOS	
1690.99.1.0.00	OUTROS SERVIÇOS	
1690.99.1.1.00	OUTROS SERVIÇOS-PRINCIPAL	
1690.99.1.1.01	SERVIÇOS DE COMERCIALIZAÇÃO DE MEDICAMENTOS	Legislação Especifica
1690.99.1.1.02	SERVIÇOS DE ABATE DE ANIMAL	Legislação Especifica
1700.00.0.0.00	TRANSFERÊNCIAS CORRENTES	
1710.00.0.0.00	TRANSFERÊNCIAS DA UNIÃO E DE SUAS ENTIDADES	
1718.00.0.0.00	TRANSFERÊNCIAS UNIÃO - ESPECIF. ESTADOS, DF E MUNICÍPIOS	
1718.01.0.0.00	PARTICIPAÇÃO NA RECEITA DA UNIÃO	
1718.01.2.0.00	COTA-PARTE DO FUNDO PARTICIPAÇÃO MUNICÍPIOS-COTA MENSAL	
1718.01.2.1.00	COTA-PARTE DO FPM - COTA MENSAL - PRINCIPAL	
1718.01.2.1.01	FPM - COTA MENSAL	Art. 159 da Constituição Federal
1718.01.3.0.00	COTA-PARTE FUNDO DE PARTIC. MUNIC. - 1% COTA DEZEMBRO	
1718.01.3.1.00	COTA-PARTE DO FPM-1% COTA-DEZEMBRO - PRINCIPAL	
1718.01.3.1.01	FPM - 1% COTA ENTREGUE NO MES DE DEZEMBRO	Art. 159 da Constituição Federal
1718.01.4.0.00	COTA-PARTE FUNDO DE PARTIC. DOS MUNIC. - 1% COTA JULHO	
1718.01.4.1.00	COTA-PARTE DO FPM-1% COTA-JULHO - PRINCIPAL	



Prefeitura Santa Maria da Boa Vista

Código - CNPJ: 10358182/0001-20

Orçamento Programa - Exercício de 2021

LEGISLAÇÃO DA RECEITA

(Inc. III, § 1º, Art 2º)

Quadro 11

Page 5

Lei: 0, Data: 01/10/2020

Código	Descrição	Legislação
1718.01.4.1.01	FPM - 1% COTA ENTREGUE NO MÊS DE JULHO	Art. 159 da Constituição Federal
1718.01.5.0.00	COTA-PARTE DO IMPOSTO SOBRE A PROPRIEDADE TERRITORIAL RURAL	
1718.01.5.1.00	COTA-PARTE DO IMPOSTO-PROPRIED. TERRIT. RURAL-PRINCIPAL	Art. 159 da Constituição Federal
1718.02.0.0.00	TRANSF. COMPENS. FINANC. PELA EXPLORAÇ. DE REC. NATURAIS	
1718.02.6.0.00	COTA-PARTE DO FUNDO ESPECIAL DO PETRÓLEO - FEP	
1718.02.6.1.00	COTA-PARTE DO FUNDO ESPECIAL DO PETRÓLEO - FEP-PRINCIPAL	Art. 159 da Constituição Federal
1718.03.0.0.00	TRANSF. RECURS. SUS-FUNDO A FUNDO-CUSTEIO SERV. PUB. SAÚDE	
1718.03.1.0.00	TRANSFERÊNCIA DE RECURSOS DO SUS - ATENÇÃO BÁSICA	
1718.03.1.1.00	TRANSFERÊNCIA DE RECURSOS DO SUS - ATENÇÃO BÁSICA-PRINCIPAL	Legislação Específica
1718.03.1.1.01	ATENÇÃO BÁSICA - PAB FIXO	
1718.03.1.1.02	ATENÇÃO BÁSICA - PAB VARIÁVEL	Legislação Específica
1718.03.1.1.03	AGENTES COMUNITÁRIOS DE SAÚDE- ACS	Legislação Específica
1718.03.1.1.04	INCREMENTO TEMPORÁRIO PISO ATB	Legislação Específica
1718.03.1.1.05	ACADEMIA DA SAÚDE - ATB	Legislação Específica
1718.03.1.1.06	AT. BÁSICA - PROGRAMA DE INFORMATIZAÇÃO DA APS	Legislação Específica
1718.03.1.1.07	AT. BÁSICA - INCENTIVO FINANCEIRO DA APS - CAPTAÇÃO PONDERA	Legislação Específica
1718.03.1.1.08	AT. BÁSICA - INCENTIVO FIN. DA APS - PER. CAPITA DE TRANSIÇÃO	Legislação Específica
1718.03.1.1.09	AT. BÁSICA - INCENTIVO PARA AÇÕES ESTRATÉGICAS	Legislação Específica
1718.03.1.1.10	PROGRAMA DE INFORMATIZAÇÃO DAS UNIDADES BÁSICAS DE SAÚDE	Legislação Específica
1718.03.1.1.12	AT. BÁSICA - INCENTIVO FIN. DA APS - DESEMPENHO	Legislação Específica
1718.03.1.1.99	OUTRAS TRANSF. DA UNIÃO - ATENÇÃO BÁSICA	Legislação Específica
1718.03.2.0.00	TRANSF. SUS - ATENÇÃO MÉDIA/ALTA COMPLEX. AMB. E HOSPITALAR	
1718.03.2.1.00	SUS-ATENÇÃO MÉDIA E ALTA COMPLEX. AMB. E HOSPIT.-PRINCIPAL	
1718.03.2.1.01	PROCEDIMENTOS DO MAC	Legislação Específica
1718.03.3.0.00	TRANSFERÊNCIA DE RECURSOS DO SUS - VIGILÂNCIA EM SAÚDE	
1718.03.3.1.00	TRANSF. SUS - VIGILÂNCIA EM SAÚDE - PRINCIPAL	



Prefeitura Santa Maria da Boa Vista

Centro - CNPJ: 10358182/0001-20

Orçamento Programa - Exercício de 2021

LEGISLAÇÃO DA RECEITA

(Inc. III, § 1º, Art.2º)

Quadro 11

Page 6

Lei: 0, Data: 01/10/2020

Código	Descrição	Legislação
1718.03.3.1.01	VIGILANCIA EM SAÚDE-COMBATE ÀS ENDEMIAS	Legislação Especifica
1718.03.3.1.02	AÇÕES DE VIGILANCIA SANITARIA	Legislação Especifica
1718.03.3.1.03	INCREMENTO PARA A VIGILANCIA EM SAÚDE	Legislação Especifica
1718.03.4.0.00	TRANSFERENCIA DE RECURSOS DO SUS - ASSISTENCIA FARMACEUTICA	Legislação Especifica
1718.03.4.1.00	TRANSF DE RECURSOS SUS - ASSIST.FARMACEUTICA- PRINCIPAL	Legislação Especifica
1718.03.4.1.01	ASSISTENCIA FARMACEUTICA	Legislação Especifica
1718.03.5.0.00	TRANSFERENCIA DE RECURSOS DO SUS - GESTAO DO SUS	Legislação Especifica
1718.03.5.1.00	TRANSFERENCIA DE RECURSOS DO SUS - GESTAO DO SUS-PRINCIPAL	Legislação Especifica
1718.03.5.1.01	SEGURANCA ALIMENTAR E NUTRICIONAL NA SAUDE	Legislação Especifica
1718.03.5.1.02	EDUCAÇÃO E FORMAÇÃO EM SAÚDE	Legislação Especifica
1718.05.0.0.00	TRANSFER DE RECURSOS DO FUNDO NAC. DESENV.EDUCAÇÃO FNDE	Legislação Especifica
1718.05.1.0.00	TRANSFERÊNCIAS DO SALARIO-EDUCAÇÃO	Legislação Especifica
1718.05.1.1.00	TRANSFERÊNCIAS DO SALARIO-EDUCAÇÃO-PRINCIPAL	Legislação Especifica
1718.05.2.0.00	TRANSF. DIRETAS-FNDE REF. PROG. DINHEIRO DIRETO NA ESC-PDDE	Legislação Especifica
1718.05.2.1.00	TRANSF. DIRETAS DO FNDE- PROGRAMA PDDE- PRINCIPAL	Legislação Especifica
1718.05.2.1.01	PDDE - FNDE - PROGRAMA DINHEIRO DIRETO NA ESCOLA	Legislação Especifica
1718.05.3.0.00	TRANSF. DIRETAS DO FNDE REF. PROG. NAC. ALIM. ESCOLAR-PNAE	Legislação Especifica
1718.05.3.1.00	TRANSF. DIRETAS DO FNDE - PROGRAMA PNAE - PRINCIPAL	Legislação Especifica
1718.05.3.1.01	PNAE- FNDE - ALIMENTAÇÃO ESCOLAR	Legislação Especifica
1718.05.4.0.00	TRANSFER.FNDE REF AO PROG NAC.APOIO TRANSP. ESCOLAR-PNATE	Legislação Especifica
1718.05.4.1.00	TRANSF. DIRETAS DO FNDE - PROGRAMA PNATE - PRINCIPAL	Legislação Especifica
1718.05.4.1.01	PNATE- FNDE - TRANSPORTE ESCOLAR	Legislação Especifica
1718.05.9.0.00	OUTRAS TRANSF. DIRETAS-FUNDO NAC.DESENV.EDUC.FNDE	Legislação Especifica
1718.05.9.1.00	OUTRAS TRANSF. DIRETAS-FUNDO NAC.DESENV.FNDE-PRINCIPAL	Legislação Especifica
1718.06.0.0.00	TRANSFERÊNCIA FINANCEIRA ICMS - DESONERAÇÃO - L.C. Nº 87/96	Legislação Especifica
1718.06.1.0.00	TRANSFERÊNCIA FINANCEIRA ICMS - DESONERAÇÃO - L.C. Nº 87/96	Legislação Especifica
1718.06.1.1.00	TRANSF.FINANC.ICMS-DESON-L.C. Nº 87/96-PRINCIPAL	Legislação Especifica
1718.09.0.0.00	TRANSF.RECUR.COMPLEM.UNIAO FUNDEB	Legislação Especifica



Prefeitura Santa Maria da Boa Vista

Centro - CNPJ: 10358182/0001-20

Orçamento Programa - Exercício de 2021

LEGISLAÇÃO DA RECEITA

(Inc. III, § 1º, Art. 2º)

Quadro 11

Page 7

Lei: 0, Data: 01/10/2020

Código	Descrição	Legislação
1718.09.1.0.00	TRANSF.RECUR.COMPLEM.UNIAO FUNDER	
1718.09.1.1.00	TRANSF.RECUR.COMPLEM.UNIAO FUNDEB-PRINCIPAL	Lei nº 11.494/07
1718.12.0.0.00	TRANSF DE RECURSOS DO FUNDO NACIONAL DE ASSIST.SOCIAL-FNAs	
1718.12.1.0.00	TRANSF DE RECURSOS DO FUNDO NACIONAL DE ASSIST.SOCIAL-FNAs	
1718.12.1.1.00	TRANSFERÊNCIAS DE RECURSOS DO FNAs - PRINCIPAL	
1718.12.1.1.01	PISO BÁSICO FIXO	LOAS - Lei Nº 8.742/93 e atualização
1718.12.1.1.02	COMPONENTE - PROGRAMA PRIMEIRA INFANCIA NO SUAS	LOAS - Lei Nº 8.742/93 e atualização
1718.12.1.1.03	APELIÇÕES ESTRAT. DE ERRADICAÇÃO DO TRABALHO INFANTIL	LOAS - Lei Nº 8.742/93 e atualização
1718.12.1.1.04	PISO FIXO DE MEDIA COMPLEXIDADE - PAEFI	LOAS - Lei Nº 8.742/93 e atualização
1718.12.1.1.05	PISO FIXO DE MEDIA COMPLEXIDADE - MSE	LOAS - Lei Nº 8.742/93 e atualização
1718.12.1.1.06	PISO BASICO VARIÁVEL III - EQUIPE VOLANTE	LOAS - Lei Nº 8.742/93 e atualização
1718.12.1.1.07	INDICE DE GESTAO DESCENTRALIZADA DO SUAS	LOAS - Lei Nº 8.742/93 e atualização
1718.12.1.1.09	INDICE DE GESTAO DESCENTRALIZADA - IGDBF	LOAS - Lei Nº 8.742/93 e atualização
1718.12.1.1.09	SERVIÇO DE CONVIVÊNCIA E FORTALECIMENTO DE VINCULO - SCPV	LOAS - Lei Nº 8.742/93 e atualização
1718.99.0.0.00	OUTRAS TRANSFERÊNCIAS DA UNIAO	
1718.99.1.0.00	OUTRAS TRANSFERÊNCIAS DA UNIAO	
1718.99.1.1.00	OUTRAS TRANSFERÊNCIAS DA UNIAO-PRINCIPAL	
1718.99.1.1.01	OUTRAS TRANSFERÊNCIAS DA UNIAO - PREFEITURA	LOAS - Lei Nº 8.742/93 e atualização
1720.00.0.0.00	TRANSFERÊNCIAS ESTADOS E DO DF E DE SUAS ENTIDADES	
1728.00.0.0.00	TRANSFERÊNCIAS ESTADOS - ESPECÍFICAS ESTADOS, DF E MUNIC.	
1728.01.0.0.00	PARTICIPAÇÃO NA RECEITA DOS ESTADOS	
1728.01.1.0.00	COTA-PARTE DO ICMS	
1728.01.1.1.00	COTA-PARTE DO ICMS-PRINCIPAL	Art. 155 Inciso III da constituição Federal
1728.01.2.0.00	COTA-PARTE DO IPVA	
1728.01.2.1.00	COTA-PARTE DO IPVA-PRINCIPAL	Art. 155 Inciso III da constituição Federal
1728.01.3.0.00	COTA-PARTE DO IPI - MUNICÍPIOS	



Prefeitura Santa Maria da Boa Vista

Centro - CNPJ: 10358182/0001-20

Orçamento Programa - Exercício de: 2021

LEGISLAÇÃO DA RECEITA

[Inc. III, § 1º, Art.2º]

Quadro 11

Page 8

Lei 0. Data: 01/10/2020

Código	Descrição	Legislação
1728.01.3.1.00	COTA-PARTE DO IPI - MUNICIPIOS-PRINCIPAL	Art. 153 Inciso IV da constituição Federal
1728.01.4.0.00	COTA-PARTE CONTRIBUIÇÃO INTERVENÇÃO DOMÍNIO ECONÔMICO	
1728.01.4.1.00	COTA-PARTE CIDE-PRINCIPAL	Art. 149 da constituição Federal
1728.01.9.0.00	OUTRAS TRANSFERÊNCIAS DOS ESTADOS	
1728.01.9.1.00	OUTRAS TRANSFERÊNCIAS DOS ESTADOS-PRINCIPAL	Legislação Especifica
1728.01.9.1.01	OUTRAS TRANSFERÊNCIAS DOS ESTADOS - PREFEITURA	Legislação Especifica
1728.01.9.1.02	OUTRAS TRANSFERÊNCIAS DOS ESTADOS - FUNDO DE SAÚDE	Legislação Especifica
1728.01.9.1.03	OUTRAS TRANSFERÊNCIAS DOS ESTADOS - FMAS	Legislação Especifica
1728.01.9.1.04	PETE - PROGRAMA TRANSPORTE ESCOLAR	Legislação Especifica
1728.01.9.1.05	OUTRAS TRANSFERÊNCIAS DOS ESTADOS DESTINADOS A EDUCAÇÃO	Legislação Especifica
1730.00.0.0.00	TRANSFERÊNCIAS DOS MUNICIPIOS E DE SUAS ENTIDADES	
1738.00.0.0.00	TRANSFERÊNCIAS MUNICIPIOS ESPECIFICAS ESTADOS, DF E MUNIC.	
1738.02.0.0.00	TRANSFERÊNCIAS DE MUNICIPIOS A CONSÓRCIOS PÚBLICOS	
1738.02.1.0.00	TRANSFERÊNCIAS DE MUNICIPIOS A CONSÓRCIOS PÚBLICOS	
1738.02.1.1.00	TRANSFERÊNCIAS DE MUNICIPIOS A CONSÓRCIOS PÚBLICOS-PRINCIPAL	Legislação Especifica
1750.00.0.0.00	TRANSFERÊNCIAS DE OUTRAS INSTITUIÇÕES PÚBLICAS	
1758.00.0.0.00	TRANSF OUTRAS INSTTT. PÚB.-ESPEC. EST/D/MUNICIPIOS	
1758.01.0.0.00	TRANSFERÊNCIAS DE RECURSOS DO FUNDEB	
1758.01.1.0.00	TRANSFERÊNCIAS DE RECURSOS DO FUNDEB	
1758.01.1.1.00	TRANSFERÊNCIAS DE RECURSOS DO FUNDEB-PRINCIPAL	
1758.01.1.1.01	FUNDEB - PRINCIPAL	Lei nº 11.494/07
1900.00.0.0.00	OUTRAS RECEITAS CORRENTES	
1920.00.0.0.00	INDENIZAÇÕES, RESTITUIÇÕES E RESSARCIMENTOS	
1926.00.0.0.00	INDENIZAÇÕES - ESPECIFICAS PARA ESTADOS/DF/MUNICIPIOS	
1926.01.0.0.00	INDENIZAÇÕES - ESPECIFICAS PARA ESTADOS/DF/MUNICIPIOS	
1926.01.1.0.00	INDENIZAÇÕES - ESPECIFICAS ESTADOS/DF/MUNICIPIOS-PRINCIPAL	
1928.01.1.1.00	OUTRAS INDENIZAÇÕES PREFEITURA	Legislação Especifica



Prefeitura Santa Maria da Boa Vista

Código - CNPJ:10358192/0001-20

Orçamento Programa - Exercício de: 2021

LEGISLAÇÃO DA RECEITA

(Inc. III, § 1º, Art.2º)

Quadro 11

Página 9

Lei: 0, Data: 01/10/2020

Código	Descrição	Legislação
1928.02.0.0.00	RESTITUIÇÕES - ESPECÍFICAS PARA ESTADOS/DF/MUNICÍPIOS	
1928.02.9.0.00	OUTRAS RESTITUIÇÕES - ESPECÍFICAS PARA ESTADOS/DF/MUNICÍPIOS NÃO ESPECÍFICAS ANTERIORMENTE	
1928.02.9.1.00	OUTRAS RESTITUIÇÕES - ESPECÍFICAS PARA ESTADOS/DF/MUNICÍPIOS NÃO ESPECÍFICAS - PRINCIPAL	Legislação Específica
1928.02.9.1.01	OUTRAS RESTITUIÇÕES - PREFEITURA	
1928.02.9.1.02	OUTRAS RESTITUIÇÕES - SAÚDE	Legislação Específica
1928.02.9.1.03	OUTRAS RESTITUIÇÕES - ASSISTÊNCIA	Legislação Específica
1928.03.0.0.00	RESSARCIMENTOS - ESPECÍFICAS PARA ESTADOS/DF/MUNICÍPIOS	
1928.03.1.0.00	RESSARCIMENTO - ESPECÍFICAS PARA ESTADOS/DF/MUNICÍPIOS	
1928.03.1.1.01	OUTRAS RESTITUIÇÕES DO FMC	Legislação Específica
1990.00.0.0.00	DEMAIS RECEITAS CORRENTES	
1990.03.0.0.00	COMPENSAÇÕES FINANCEIRAS ENTRE O REGIME GERAL E OS RPPS	
1990.03.1.0.00	COMPENSAÇÕES FINANCEIRAS ENTRE O REGIME GERAL E OS RPPS	
1990.03.1.1.00	COMPENSAÇÕES FINANCEIRAS ENTRE O REGIME GERAL E OS RPPS - PRINCIPAL	Legislação Específica
1990.99.0.0.00	OUTRAS RECEITAS	
1990.99.1.0.00	OUTRAS RECEITAS - PRIMÁRIAS	
1990.99.1.1.00	OUTRAS RECEITAS - PRIMÁRIAS-PRINCIPAL	Legislação Específica
2000.00.0.0.00	RECEITAS DE CAPITAL	
2100.00.0.0.00	OPERAÇÕES DE CRÉDITO	
2110.00.0.0.00	OPERAÇÕES DE CRÉDITO - MERCADO INTERNO	
2119.00.0.0.00	OUTRAS OPERAÇÕES DE CRÉDITO - MERCADO INTERNO	
2119.00.1.0.00	OUTRAS OPERAÇÕES DE CRÉDITO - MERCADO INTERNO	
2119.00.1.1.00	OUTRAS OPERAÇÕES DE CRÉDITO - MERCADO INTERNO-PRINCIPAL	Legislação Específica
2200.00.0.0.00	ALIENAÇÃO DE BENS	
2210.00.0.0.00	ALIENAÇÃO DE BENS MÓVEIS	
2213.00.0.0.00	ALIENAÇÃO DE BENS MÓVEIS E SEMOVENTES	
2213.00.1.0.00	ALIENAÇÃO DE BENS MÓVEIS E SEMOVENTES	
2213.00.1.1.00	ALIENAÇÃO DE BENS MÓVEIS E SEMOVENTES-PRINCIPAL	Legislação Específica
2400.00.0.0.00	TRANSFERÊNCIAS DE CAPITAL	
2410.00.0.0.00	TRANSFERÊNCIAS DA UNIÃO E DE SUAS ENTIDADES	



Prefeitura Santa Maria da Boa Vista

Centro - CNPJ: 10358182/0001-20

Orçamento Programa - Exercício de 2021

LEGISLAÇÃO DA RECEITA

(Inc. III, § 1º, Art 2º)

Quadro 11

Página 10

Lei: 0, Data: 01/10/2020

Código	Descrição	Legislação
2418.00.0.0.00	TRANSFERÊNCIAS DA UNIÃO - ESPECÍFICAS DE ESTADOS, DF E MUNIC	
2418.03.0.0.00	TRANSF REC - SUS-BLOCO CUSTEIO AÇÕES SERV PUB SAÚDE	
2418.03.1.0.00	TRANSFERÊNCIA DE RECURSOS DO SUS - ATENÇÃO BÁSICA	
2418.03.1.1.00	TRANSFERÊNCIA DE RECURSOS DO SUS - ATENÇÃO BÁSICA-PRINCIPAL	Legislação Específica
2418.03.1.1.01	INVESTIMENTO SUS - ATB - SAÚDE BUCAL	
2418.03.1.1.02	ESTRUTURAÇÃO ATENÇÃO BÁSICA DE SAÚDE	Legislação Específica
2418.03.2.0.00	TRANSF REC SUS-ATENÇÃO MÉDIA/ALTA COMPLEX AMB/HOSP	
2418.03.2.1.00	TRANSF SUS-ATENÇ. MÉDIA/ALTA COMPLEX AMB/HOSP-PRINCIPAL	
2418.03.2.1.01	ESTRUTURAÇÃO DA ATENÇÃO ESPECIALIZADA EM SAÚDE - MAC	Legislação Específica
2418.05.0.0.00	TRANSFERÊNCIAS DE RECURSOS DESTINADOS A PROGRAMAS DE EDUCAÇÃO	
2418.05.1.0.00	TRANSFERÊNCIAS RECUR PROGR EDUCAÇÃO BÁSICA-CAMINHO DA ESCOLA	
2418.05.1.1.00	TRANSFERÊNCIAS RECUR PROGR EDUCAÇÃO BÁSICA-CAMINHO DA ESCOLA	
2418.05.1.1.99	OUTRAS TRANSF DE RECURSOS DESTINADOS A PROGRAMAS DE EDUCAÇÃO	Legislação Específica
2418.10.0.0.00	TRANSFERÊNCIA DE CONVÊNIO DA UNIÃO E DE SUAS ENTIDADES	
2418.10.1.0.00	TRANSFERÊNCIAS DE CONVÊNIO DA UNIÃO PARA O SISTEMA ÚNICO DE	
2418.10.1.1.00	TRANSF CONV UNIÃO-SUS-PRINCIPAL	
2418.10.1.1.99	OUTRAS TRANSF. DE CONVÊNIO DA UNIÃO PARA SAÚDE - SUS	Lei Federal nº 8.866/93 IN 01/97
2418.10.9.0.00	OUTRAS TRANSFERÊNCIAS DE CONVÊNIO DA UNIÃO	
2418.10.9.1.00	OUTRAS TRANSFERÊNCIAS DE CONVÊNIO DA UNIÃO-PRINCIPAL	
2418.10.9.1.99	OUTRAS TRANSFERÊNCIAS DE CONVÊNIO DA UNIÃO	Lei Federal nº 8.666/93 IN 01/97
2420.00.0.0.00	TRANSFERÊNCIAS DOS ESTADOS E DO DISTRITO FEDERAL E DE SUAS E	
2428.00.0.0.00	TRANSFERÊNCIAS DOS ESTADOS, DISTRITO FEDERAL, E DE SUAS ENTI	
2428.99.0.0.00	OUTRAS TRANSFERÊNCIAS DOS ESTADOS	
2428.99.1.0.00	OUTRAS TRANSFERÊNCIAS DOS ESTADOS	
2428.99.1.1.00	OUTRAS TRANSFERÊNCIAS DOS ESTADOS-PRINCIPAL	
2428.99.1.1.01	OUTRAS TRANSFERÊNCIAS DOS ESTADOS FEM - PREFEITURA	Lei Federal nº 8.666/93 IN 01/97
7000.00.0.0.00	RECEITAS CORRENTES (INTRA)	
7200.00.0.0.00	CONTRIBUIÇÕES (INTRA)	
7210.00.0.0.00	CONTRIBUIÇÕES SOCIAIS (INTRA)	
7218.00.0.0.00	CONTRIBUIÇÕES SOCIAIS ESPECÍFICAS DE ESTADOS, DF E MUNICÍPIO	



Prefeitura Santa Maria da Boa Vista

Centro - CNPJ 10358182/0001-20

Orçamento Programa - Exercício de 2021

LEGISLAÇÃO DA RECEITA

(Inc. III, § 1º, Art 2º)

Quadro 11

Page 11

Lei 0, Data 01/10/2020

Código	Discriminação	Legislação
7218.03.0.0.00	CPSSS PATRONAL - SERVIDOR CIVIL - ESPECIFICO DE ESTIDFMUN (
7218.03.1.0.00	CPSSS PATRONAL - SERVIDOR CIVIL ATIVO (INTRA)	Legislação Especifica
7218.03.1.1.00	CPSSS PATRONAL - SERVIDOR CIVIL ATIVO - PRINCIPAL	Legislação Especifica
7218.03.1.2.00	CPSSS PATRONAL - SERVIDOR CIVIL ATIVO -MULTAS JUROS	Legislação Especifica
7218.03.1.2.00	CPSSS PATRONAL - SERVIDOR CIVIL ATIVO -MULTAS JUROS	Legislação Especifica
7218.04.0.0.00	CPSSS PATRONAL - PARCELAMENTOS - ESPECIFICO DE ESTIDFMUN (
7218.04.1.0.00	CPSSS PATRONAL - PARCELAMENTOS - SERVIDOR CIVIL ATIVO	Legislação Especifica
7218.04.1.1.00	CPSSS PATR.PARC.SERV.CIVIL.ATIVO-PRINCIPAL	Legislação Especifica
9000.00.0.0.00	(R) DEDUÇÕES DA RECEITA	
9500.00.0.0.00	(R) DEDUÇÕES DO FUNDEB	
9510.00.0.0.00	(R) DEDUÇÕES DO FUNDEB	
9510.00.0.0.01	DEDUÇÕES DO FUNDEB	Legislação Especifica



Prefeitura Santa Maria da Boa Vista

Centro

10358182/0001-20

Exercício: 2021

DESPESA ORÇADA POR FUNÇÃO

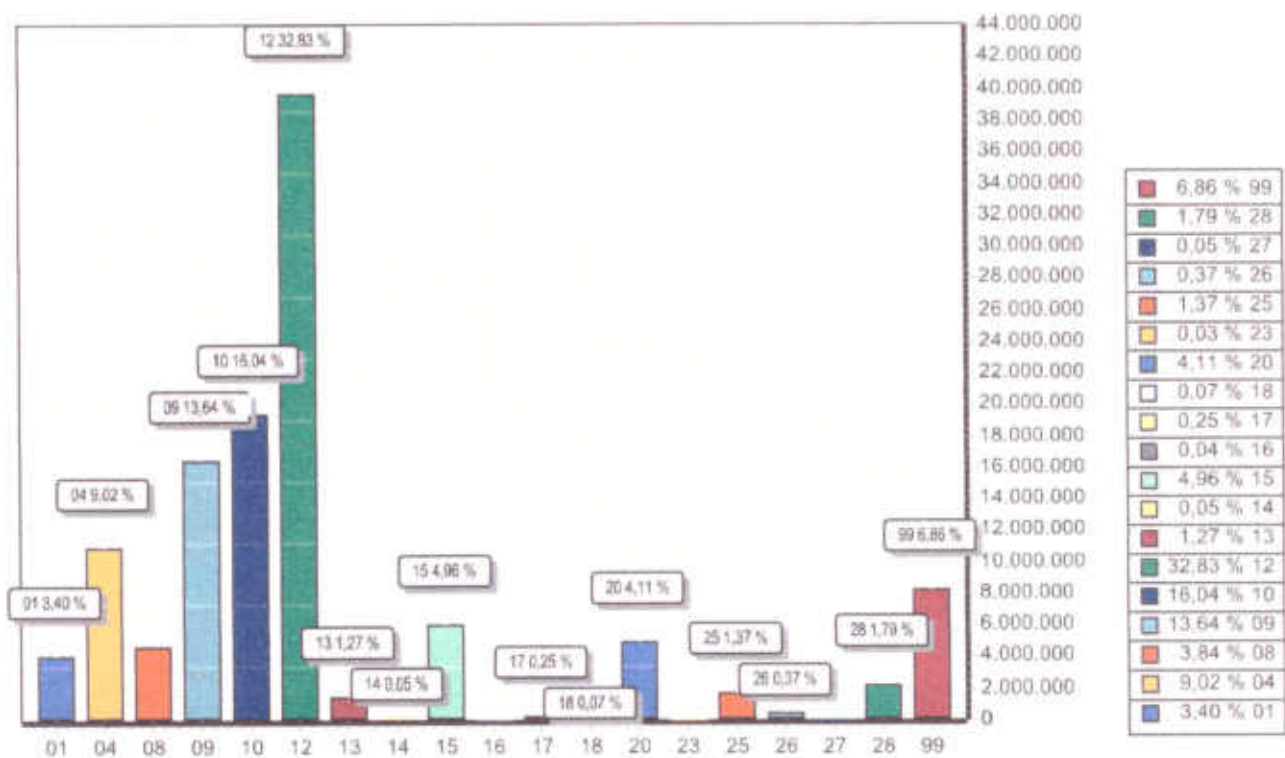

FUNÇÃO	DOTAÇÃO	
01	Legislativa	4.115.000,00
04	Administração	10.918.000,00
08	Assistência Social	4.642.000,00
09	Previdência Social	16.500.000,00
10	Saúde	19.409.000,00
12	Educação	39.720.000,00
13	Cultura	1.531.000,00
14	Direitos da Cidadania	66.000,00
15	Urbanismo	6.004.000,00
16	Habitação	50.000,00
17	Saneamento	302.000,00
18	Gestão Ambiental	90.000,00
20	Agricultura	4.973.000,00
23	Comércio e Serviços	40.000,00
25	Energia	1.663.000,00
26	Transporte	445.000,00
27	Desporto e Lazer	61.000,00
28	Encargos Especiais	2.171.000,00
99	Reserva de Contingência	8.300.000,00
TOTAL		121.000.000,00



Prefeitura Santa Maria da Boa Vista

Centro

10358182/0001-20

Exercício: 2021

DESPESA ORÇADA POR GRUPO

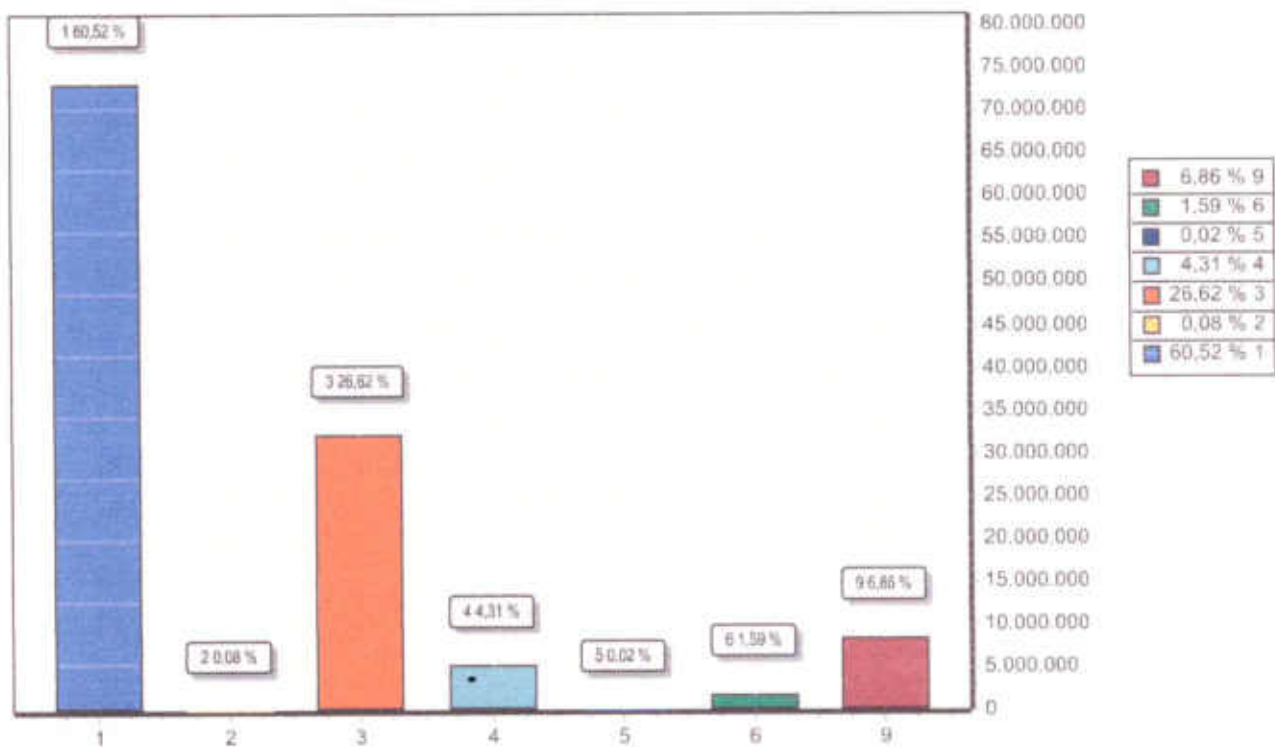

GRUPO	DOTAÇÃO
1	73.229.500,00
2	100.000,00
3	32.210.500,00
4	5.220.000,00
5	20.000,00
6	1.920.000,00
9	8.300.000,00
TOTAL	121.000.000,00



NATUREZA DA DESPESA POR ORGÃO

Lei: 0, Data: 01/10/2020

PODER ORGÃO	02 - PODER EXECUTIVO 24 - ADMINISTRAÇÃO DESTRITAL					
Código	Especificação	F.R.	Elemento	Modalidade	Grupo	Categoria Econômica
3.0.00.00	DESPESAS CORRENTES	0.000.000				4.000,00
3.1.00.00	PESSOAL E ENCARGOS SOCIAIS	0.000.000			2.000,00	
3.1.90.00	APLICAÇÕES DIRETAS	0.000.000		2.000,00		
3.1.90.04	CONTRATAÇÃO POR TEMPO DETERMINADO	0.01,00	2.000,00			
3.3.00.00	OUTRAS DESPESAS CORRENTES	0.000.000			2.000,00	
3.3.90.00	APLICAÇÕES DIRETAS	0.000.000		2.000,00		
3.3.90.30	MATERIAL DE CONSUMO	0.01,00	2.000,00			
4.0.00.00	DESPESAS DE CAPITAL	0.000.000				100.000,00
4.4.00.00	INVESTIMENTOS	0.000.000			100.000,00	
4.4.90.00	APLICAÇÕES DIRETAS	0.000.000		100.000,00		
4.4.90.51	OBRAS E INSTALAÇÕES	0.01,00	50.000,00			
4.4.90.52	EQUIPAMENTOS E MATERIAL PERMANENTE	0.01,00	50.000,00			
T O T A L						104.000,00



NATUREZA DA DESPESA POR ORGÃO

Lei: 0, Data: 01/10/2020

PODER ORGÃO	02- PODER EXECUTIVO 25 FUNDO MUNICIPAL DE SAÚDE					
Código	Especificação	F.R.	Elemento	Mocidade	Grupo	Categoria Econômica
3.0.00.00	DESPESAS CORRENTES	0.000.000				18.699.000,00
3.1.00.00	PESSOAL E ENCARGOS SOCIAIS	0.000.000			3.768.000,00	
3.1.90.00	APLICAÇÕES DIRETAS	0.000.000		12.433.000,00		
3.1.90.04	CONTRATAÇÃO POR TEMPO DETERMINADO	0.01.00	815.000,00			
3.1.90.04	CONTRATAÇÃO POR TEMPO DETERMINADO	1.05.71	2.400.000,00			
3.1.90.11	VENCIMENTOS E VANTAGENS FIXAS - PESSOAL CIVIL	0.01.00	3.400.000,00			
3.1.90.11	VENCIMENTOS E VANTAGENS FIXAS - PESSOAL CIVIL	1.05.71	4.900.000,00			
3.1.90.13	OBRIGAÇÕES PATRONAIS	0.01.00	255.000,00			
3.1.90.13	OBRIGAÇÕES PATRONAIS	1.05.71	500.000,00			
3.1.90.16	OUTRAS DESPESAS VARIÁVEIS - PESSOAL CIVIL	0.01.00	52.000,00			
3.1.90.16	OUTRAS DESPESAS VARIÁVEIS - PESSOAL CIVIL	1.05.71	80.000,00			
3.1.90.92	DESPESAS DE EXERCÍCIOS ANTERIORES	0.01.00	11.000,00			
3.1.90.92	DESPESAS DE EXERCÍCIOS ANTERIORES	1.05.71	2.000,00			
3.1.90.92	DESPESAS DE EXERCÍCIOS ANTERIORES	1.05.71	13.000,00			
3.1.90.96	RESSARCIMENTO DE DESPESAS DE PESSOAL REQUISITAD	0.01.00	5.000,00			
3.1.91.00	APLICAÇÕES DIRETAS- INTRA-ORÇAMENTÁRIAS	0.000.000		1.335.000,00		
3.1.91.13	OBRIGAÇÕES PATRONAIS	0.01.00	335.000,00			
3.1.91.13	OBRIGAÇÕES PATRONAIS	1.05.71	170.000,00			
3.1.91.13	OBRIGAÇÕES PATRONAIS	1.05.71	830.000,00			
3.2.00.00	JUROS E ENCARGOS DA DÍVIDA	0.000.000			10.000,00	
3.2.90.00	APLICAÇÕES DIRETAS	0.000.000		5.000,00		
3.2.90.21	JUROS SOBRE A DÍVIDA POR CONTRATO	0.01.00	5.000,00			
3.2.91.00	APLICAÇÕES DIRETAS- INTRA-ORÇAMENTÁRIAS	0.000.000		5.000,00		
3.2.91.21	JUROS SOBRE A DÍVIDA POR CONTRATO	0.01.00	5.000,00			
3.3.00.00	OUTRAS DESPESAS CORRENTES	0.000.000			4.921.000,00	
3.3.50.00	TRANSFERÊNCIAS A INSTITUIÇÕES PRIVADAS SEM FINS LUCR	0.000.000		10.000,00		
3.3.50.43	SUBVÊNCIONES SOCIAIS	0.01.00	10.000,00			
3.3.90.00	APLICAÇÕES DIRETAS	0.000.000		4.906.000,00		
3.3.90.14	DIÁRIAS - CIVIL	0.01.00	33.000,00			
3.3.90.14	DIÁRIAS - CIVIL	1.05.71	10.000,00			
3.3.90.30	MATERIAL DE CONSUMO	0.01.00	584.000,00			
3.3.90.30	MATERIAL DE CONSUMO	1.05.71	30.000,00			
3.3.90.30	MATERIAL DE CONSUMO	1.05.71	775.000,00			
3.3.90.30	MATERIAL DE CONSUMO	2.02.23	50.000,00			
3.3.90.32	MATERIAL, BEM OU SERVIÇO PARA DISTRIBUIÇÃO GRATUIT	0.01.00	31.000,00			
3.3.90.32	MATERIAL, BEM OU SERVIÇO PARA DISTRIBUIÇÃO GRATUIT	1.05.71	202.000,00			
3.3.90.33	PASSAGENS E DESPESAS COM LOCOMOÇÃO	0.01.00	38.000,00			
3.3.90.33	PASSAGENS E DESPESAS COM LOCOMOÇÃO	1.05.71	60.000,00			
3.3.90.34	OUTRAS DESPESAS DE PESSOAL DECORRENTES DE CONT	0.01.00	5.000,00			



NATUREZA DA DESPESA POR ORGÃO

Lei: 0, Data: 01/10/2020

PODER ORGÃO	02 PODER EXECUTIVO 25 FUNDO MUNICIPAL DE SAÚDE					
Código	Especificação	F.R.	Elemento	Modalidade	Grupo	Categoria Econômica
3.3.90.34	OUTRAS DESPESAS DE PESSOAL DECORRENTES DE CONT	1.05.71	5.000,00			
3.3.90.35	SERVIÇOS DE CONSULTORIA	0.01.00	100.000,00			
3.3.90.36	OUTROS SERVIÇOS DE TERCEIROS - PESSOA FÍSICA	0.01.00	187.000,00			
3.3.90.36	OUTROS SERVIÇOS DE TERCEIROS - PESSOA FÍSICA	1.05.71	67.000,00			
3.3.90.36	OUTROS SERVIÇOS DE TERCEIROS - PESSOA FÍSICA	1.05.71	195.000,00			
3.3.90.36	OUTROS SERVIÇOS DE TERCEIROS - PESSOA FÍSICA	2.02.23	20.000,00			
3.3.90.37	LOCAÇÃO DE MÃO-DE-OBRA	0.01.00	5.000,00			
3.3.90.39	OUTROS SERVIÇOS DE TERCEIROS - PESSOA JURÍDICA	0.01.00	1.103.000,00			
3.3.90.39	OUTROS SERVIÇOS DE TERCEIROS - PESSOA JURÍDICA	1.05.71	257.000,00			
3.3.90.39	OUTROS SERVIÇOS DE TERCEIROS - PESSOA JURÍDICA	1.05.71	587.000,00			
3.3.90.39	OUTROS SERVIÇOS DE TERCEIROS - PESSOA JURÍDICA	2.02.23	30.000,00			
3.3.90.47	OBRIGAÇÕES TRIBUTÁRIAS E CONTRIBUTIVAS	0.01.00	25.000,00			
3.3.90.47	OBRIGAÇÕES TRIBUTÁRIAS E CONTRIBUTIVAS	1.05.71	8.000,00			
3.3.90.48	OUTROS AUXÍLIOS FINANCEIROS A PESSOA FÍSICA	0.01.00	190.000,00			
3.3.90.48	OUTROS AUXÍLIOS FINANCEIROS A PESSOA FÍSICA	1.05.71	1.000,00			
3.3.90.48	OUTROS AUXÍLIOS FINANCEIROS A PESSOA FÍSICA	1.05.71	60.000,00			
3.3.90.91	SENTENÇAS JUDICIAIS	0.01.00	20.000,00			
3.3.90.92	DESPESAS DE EXERCÍCIOS ANTERIORES	0.01.00	11.000,00			
3.3.90.92	DESPESAS DE EXERCÍCIOS ANTERIORES	1.05.71	8.000,00			
3.3.90.93	INDENIZAÇÕES E RESTITUIÇÕES	0.01.00	127.000,00			
3.3.90.93	INDENIZAÇÕES E RESTITUIÇÕES	1.05.71	102.000,00			
3.3.95.00	Aplicação Direta à conta de recursos de que tratam os §§ 1º	0.000.000		5.000,00		
3.3.95.30	MATERIAL DE CONSUMO	0.01.00	5.000,00			
4.0.00.00	DESPESAS DE CAPITAL	0.000.000				855.000,00
4.4.00.00	INVESTIMENTOS	0.000.000			745.000,00	
4.4.90.00	APLICAÇÕES DIRETAS	0.000.000		745.000,00		
4.4.90.51	OBRAS E INSTALAÇÕES	0.01.00	90.000,00			
4.4.90.51	OBRAS E INSTALAÇÕES	1.05.71	170.000,00			
4.4.90.52	EQUIPAMENTOS E MATERIAL PERMANENTE	0.01.00	190.000,00			
4.4.90.52	EQUIPAMENTOS E MATERIAL PERMANENTE	1.05.71	10.000,00			
4.4.90.52	EQUIPAMENTOS E MATERIAL PERMANENTE	1.05.71	250.000,00			
4.4.90.61	AQUISIÇÃO DE IMÓVEIS	0.01.00	25.000,00			
4.4.90.61	AQUISIÇÃO DE IMÓVEIS	1.05.71	10.000,00			
4.6.00.00	AMORTIZAÇÃO DA DÍVIDA	0.000.000			110.000,00	
4.6.90.00	APLICAÇÕES DIRETAS	0.000.000		60.000,00		
4.6.90.71	PRINCIPAL DA DÍVIDA CONTRATUAL RESGATADA	0.01.00	60.000,00			
4.6.91.00	APLICAÇÕES DIRETAS- INTRA-ORÇAMENTÁRIAS	0.000.000		50.000,00		
4.6.91.71	PRINCIPAL DA DÍVIDA CONTRATUAL RESGATADA	0.01.00	50.000,00			



Prefeitura Santa Maria da Boa Vista
Centro - CNPJ:10358182/0001-20

Orçamento Programa - Exercício de 2021
Anexo 02
Página 24

Lei: 0, Data: 01/10/2020

NATUREZA DA DESPESA POR ORGÃO

PODER ORGÃO	02 PODER EXECUTIVO 25 FUNDO MUNICIPAL DE SAÚDE						
Código	Especificação	F.R.	Elemento	Modalidade	Grupo	Categoria Econômica	
TOTAL							19.554.000,00



NATUREZA DA DESPESA POR ORGÃO

Lei: 0, Data: 01/10/2020

PODER ORGÃO	02: PODER EXECUTIVO 26 CONSÓRCIO INTERMUNICIPAL DO SUBMÉDIO SÃO FRANCISCO - COMRIO					
Código	Especificação	F.R.	Elemento	Modalidade	Grupo	Categoria Econômica
3.0.00.00	DESPESAS CORRENTES	0.000.000				58.250,00
3.1.00.00	PESSOAL E ENCARGOS SOCIAIS	0.000.000			28.500,00	
3.1.90.00	APLICAÇÕES DIRETAS	0.000.000		28.500,00		
3.1.90.04	CONTRATAÇÃO POR TEMPO DETERMINADO	0.04.28	2.000,00			
3.1.90.11	VENCIMENTOS E VANTAGENS FIXAS - PESSOAL CIVIL	0.04.28	20.000,00			
3.1.90.13	OBRIGAÇÕES PATRONAIS	0.04.28	4.500,00			
3.1.90.91	SENTENÇAS JUDICIAIS	0.04.28	2.000,00			
3.3.00.00	OUTRAS DESPESAS CORRENTES	0.000.000			29.750,00	
3.3.90.00	APLICAÇÕES DIRETAS	0.000.000		29.750,00		
3.3.90.35	SERVIÇOS DE CONSULTORIA	0.04.28	3.500,00			
3.3.90.36	OUTROS SERVIÇOS DE TERCEIROS - PESSOA FÍSICA	0.04.28	12.500,00			
3.3.90.39	OUTROS SERVIÇOS DE TERCEIROS - PESSOA JURÍDICA	0.04.28	11.750,00			
3.3.90.47	OBRIGAÇÕES TRIBUTÁRIAS E CONTRIBUTIVAS	0.04.28	2.000,00			
4.0.00.00	DESPESAS DE CAPITAL	0.000.000				2.000,00
4.4.00.00	INVESTIMENTOS	0.000.000			2.000,00	
4.4.90.00	APLICAÇÕES DIRETAS	0.000.000		2.000,00		
4.4.90.52	EQUIPAMENTOS E MATERIAL PERMANENTE	0.04.28	2.000,00			
TOTAL						60.250,00
TOTAL GERAL						121.000.000,00



Prefeitura Santa Maria da Boa Vista

Centro - CNPJ:10358182/0001-20

Orçamento Programa - Exercício de 2021

NATUREZA DA DESPESA POR ORGÃO E UNIDADE

Anexo 02

Page 1

Lei: 0. Data: 01/10/2020

Código	Especificação	F.R.	Elemento	Modalidade	Grupo	Categoria Econômica
PODER	01 PODER LEGISLATIVO					
ORGÃO	01 CAMARA MUNICIPAL					
UNIDADE	01 CAMARA MUNICIPAL					
3.0.00.00	DESPESAS CORRENTES	0.000.000				4.060.000,00
3.1.00.00	PESSOAL E ENCARGOS SOCIAIS	0.000.000			2.990.000,00	
3.1.90.00	APLICAÇÕES DIRETAS	0.000.000		2.890.000,00		
3.1.90.04	CONTRATAÇÃO POR TEMPO DETERMINADO	0.01.00	30.000,00			
3.1.90.11	VENCIMENTOS E VANTAGENS FIXAS - PESSOAL CIVIL	0.01.00	2.500.000,00			
3.1.90.13	OBRIGAÇÕES PATRONAIS	0.01.00	456.000,00			
3.1.90.92	DESPESAS DE EXERCÍCIOS ANTERIORES	0.01.00	4.000,00			
3.3.00.00	OUTRAS DESPESAS CORRENTES	0.000.000			1.070.000,00	
3.3.90.00	APLICAÇÕES DIRETAS	0.000.000		1.060.000,00		
3.3.90.14	DIARIAS - CIVIL	0.01.00	150.000,00			
3.3.90.30	MATERIAL DE CONSUMO	0.01.00	105.000,00			
3.3.90.33	PASSAGENS E DESPESAS COM LOCOMOÇÃO	0.01.00	15.000,00			
3.3.90.35	SERVIÇOS DE CONSULTORIA	0.01.00	120.000,00			
3.3.90.36	OUTROS SERVIÇOS DE TERCEIROS - PESSOA FÍSICA	0.01.00	100.000,00			
3.3.90.39	OUTROS SERVIÇOS DE TERCEIROS - PESSOA JURÍDICA	0.01.00	570.000,00			
3.3.91.00	APLICAÇÕES DIRETAS - INTRA-ORÇAMENTÁRIAS	0.000.000		10.000,00		
3.3.91.97	APORTE PARA COBERTURA DO DÉFICIT ATUARIAL DO RPPS	0.01.00	10.000,00			
4.0.00.00	DESPESAS DE CAPITAL	0.000.000				55.000,00
4.4.00.00	INVESTIMENTOS	0.000.000			55.000,00	
4.4.90.00	APLICAÇÕES DIRETAS	0.000.000		55.000,00		
4.4.90.51	OBRAS E INSTALAÇÕES	0.01.00	20.000,00			
4.4.90.52	EQUIPAMENTOS E MATERIAL PERMANENTE	0.01.00	35.000,00			
TOTAL						4.115.000,00



Prefeitura Santa Maria da Boa Vista

Centro - CNPJ:10358182/0001-20

Orçamento Programa - Exercício de 2021

NATUREZA DA DESPESA POR ORGÃO E UNIDADE

Anexo 02

Page 2

Lic: 0, Data: 01/10/2020

Código	Especificação	F.R.	Elemento	Modalidade	Grupo	Categoria Econômica
PODER	02 PODER EXECUTIVO					
ORGÃO	08 GABINETE DO PREFEITO E VICE PREFEITO					
UNIDADE	01 GABINETE DO PREFEITO					
3.0.00.00	DESPESAS CORRENTES	0.000.000				968.500,00
3.1.00.00	PESSOAL E ENCARGOS SOCIAIS	0.000.000			801.000,00	
3.1.90.00	APLICAÇÕES DIRETAS	0.000.000		801.000,00		
3.1.90.11	VENCIMENTOS E VANTAGENS FIXAS - PESSOAL CIVIL	0.01.00	800.000,00			
3.1.90.91	SENTENÇAS JUDICIAIS	0.01.00	1.000,00			
3.3.00.00	OUTRAS DESPESAS CORRENTES	0.000.000			167.500,00	
3.3.90.00	APLICAÇÕES DIRETAS	0.000.000		167.500,00		
3.3.90.14	DIÁRIAS - CIVIL	0.01.00	30.000,00			
3.3.90.30	MATERIAL DE CONSUMO	0.01.00	13.500,00			
3.3.90.33	PASSAGENS E DESPESAS COM LOCOMOÇÃO	0.01.00	5.000,00			
3.3.90.36	OUTROS SERVIÇOS DE TERCEIROS - PESSOA FÍSICA	0.01.00	59.000,00			
3.3.90.39	OUTROS SERVIÇOS DE TERCEIROS - PESSOA JURÍDICA	0.01.00	59.000,00			
3.3.90.91	SENTENÇAS JUDICIAIS	0.01.00	1.000,00			
4.0.00.00	DESPESAS DE CAPITAL	0.000.000				100.000,00
4.4.00.00	INVESTIMENTOS	0.000.000			100.000,00	
4.4.90.00	APLICAÇÕES DIRETAS	0.000.000		100.000,00		
4.4.90.51	OBRAS E INSTALAÇÕES	0.01.00	50.000,00			
4.4.90.52	EQUIPAMENTOS E MATERIAL PERMANENTE	0.01.00	50.000,00			
TOTAL						1.068.500,00



Prefeitura Santa Maria da Boa Vista

Centro - CNPJ:10358182/0001-20

Orçamento Programa - Exercício de 2021

NATUREZA DA DESPESA POR ORGÃO E UNIDADE

Anexo 02

Page 3

Lei: 0, Data: 01/10/2020

PODER		02 PODER EXECUTIVO				
ORGÃO		08 GABINETE DO PREFEITO E VICE PREFEITO				
UNIDADE		02 GABINETE DO VICE-PREFEITO				
Código	Especificação	F.R.	Elemento	Modalidade	Grupo	Categoria Econômica
3.0.00.00	DESPESAS CORRENTES	0.000.000				137.000,00
3.1.00.00	PESSOAL E ENCARGOS SOCIAIS	0.000.000			120.000,00	
3.1.90.00	APLICAÇÕES DIRETAS	0.000.000		120.000,00		
3.1.90.11	VENCIMENTOS E VANTAGENS FIXAS - PESSOAL CIVIL	0,01,00	120.000,00			
3.3.00.00	OUTRAS DESPESAS CORRENTES	0.000.000			17.000,00	
3.3.90.00	APLICAÇÕES DIRETAS	0.000.000		17.000,00		
3.3.90.14	DIÁRIAS - CIVIL	0,01,00	10.000,00			
3.3.90.30	MATERIAL DE CONSUMO	0,01,00	2.000,00			
3.3.90.33	PASSAGENS E DESPESAS COM LOCOMOÇÃO	0,01,00	5.000,00			
TOTAL						137.000,00



Prefeitura Santa Maria da Boa Vista

Centro - CNPJ:10358182/0001-20

Orçamento Programa - Exercício de 2021

NATUREZA DA DESPESA POR ORGÃO E UNIDADE

Anexo 02

Page 4

Lei: 0. Data: 01/10/2020

Código	Especificação	F.R.	Elemento	Modalidade	Grupo	Categoria Econômica
3.0.00.00	DESPESAS CORRENTES	0.000.000				19.000,00
3.1.00.00	PESSOAL E ENCARGOS SOCIAIS	0.000.000			10.000,00	
3.1.90.00	APLICAÇÕES DIRETAS	0.000.000		10.000,00		
3.1.90.11	VENCIMENTOS E VANTAGENS FIXAS - PESSOAL CIVIL	0,01,00	10.000,00			
3.3.00.00	OUTRAS DESPESAS CORRENTES	0.000.000			9.000,00	
3.3.90.00	APLICAÇÕES DIRETAS	0.000.000		9.000,00		
3.3.90.14	DIARIAS - CIVIL	0,01,00	5.000,00			
3.3.90.30	MATERIAL DE CONSUMO	0,01,00	2.000,00			
3.3.90.33	PASSAGENS E DESPESAS COM LOCOMOÇÃO	0,01,00	2.000,00			
TOTAL						19.000,00



Prefeitura Santa Maria da Boa Vista

Centro - CNPJ:10358182/0001-20

Orçamento Programa - Exercício de 2021

NATUREZA DA DESPESA POR ORGÃO E UNIDADE

Anexo 02

Page 5

Lei: 0. Data: 01/10/2020

Código	Especificação	F.R.	Elemento	Modalidade	Grupo	Categoria Econômica
3.0.00.00	DESPESAS CORRENTES	0.000.000				310.000,00
3.1.00.00	PESSOAL E ENCARGOS SOCIAIS	0.000.000			5.000,00	
3.1.90.00	APLICAÇÕES DIRETAS	0.000.000		5.000,00		
3.1.90.04	CONTRATAÇÃO POR TEMPO DETERMINADO	0.01,00	5.000,00			
3.3.00.00	OUTRAS DESPESAS CORRENTES	0.000.000			305.000,00	
3.3.90.00	APLICAÇÕES DIRETAS	0.000.000		305.000,00		
3.3.90.36	OUTROS SERVIÇOS DE TERCEIROS - PESSOA FÍSICA	0.01,00	250.000,00			
3.3.90.39	OUTROS SERVIÇOS DE TERCEIROS - PESSOA JURÍDICA	0.01,00	55.000,00			
4.0.00.00	DESPESAS DE CAPITAL	0.000.000				40.000,00
4.4.00.00	INVESTIMENTOS	0.000.000			40.000,00	
4.4.90.00	APLICAÇÕES DIRETAS	0.000.000		40.000,00		
4.4.90.52	EQUIPAMENTOS E MATERIAL PERMANENTE	0.01,00	40.000,00			
TOTAL						350.000,00



Prefeitura Santa Maria da Boa Vista

Centro - CNPJ:10358182/0001-20

Orçamento Programa - Exercício de 2021

NATUREZA DA DESPESA POR ORGÃO E UNIDADE

Anexo 02

Page 6

Lei: 0, Data: 01/10/2020

Código	Especificação	F.R.	Elemento	Modalidade	Grupo	Categoria Econômica
3.0.00.00	DESPESAS CORRENTES	0.000.000				4.000,00
3.1.00.00	PESSOAL E ENCARGOS SOCIAIS	0.000.000			2.000,00	
3.1.90.00	APLICAÇÕES DIRETAS	0.000.000		2.000,00		
3.1.90.04	CONTRATAÇÃO POR TEMPO DETERMINADO	0.01.00	2.000,00			
3.3.00.00	OUTRAS DESPESAS CORRENTES	0.000.000			2.000,00	
3.3.90.00	APLICAÇÕES DIRETAS	0.000.000		2.000,00		
3.3.90.30	MATERIAL DE CONSUMO	0.01.00	2.000,00			
4.0.00.00	DESPESAS DE CAPITAL	0.000.000				40.000,00
4.4.00.00	INVESTIMENTOS	0.000.000			40.000,00	
4.4.90.00	APLICAÇÕES DIRETAS	0.000.000		40.000,00		
4.4.90.52	EQUIPAMENTOS E MATERIAL PERMANENTE	0.01.00	40.000,00			
TOTAL						44.000,00



Prefeitura Santa Maria da Boa Vista

Centro - CNPJ:10358182/0001-20

Orçamento Programa - Exercício de 2021

NATUREZA DA DESPESA POR ORGÃO E UNIDADE

Anexo 02

Page 7

Lei: 0, Data: 01/10/2020

Código	Especificação	F.R.	Elemento	Modalidade	Grupo	Categoria Econômica
3.0.00.00	DESPESAS CORRENTES	0.000.000				4.000,00
3.1.00.00	PESSOAL E ENCARGOS SOCIAIS	0.000.000			2.000,00	
3.1.90.00	APLICAÇÕES DIRETAS	0.000.000		2.000,00		
3.1.90.04	CONTRATAÇÃO POR TEMPO DETERMINADO	0,01,00	2.000,00			
3.3.00.00	OUTRAS DESPESAS CORRENTES	0.000.000			2.000,00	
3.3.90.00	APLICAÇÕES DIRETAS	0.000.000		2.000,00		
3.3.90.30	MATERIAL DE CONSUMO	0,01,00	2.000,00			
4.0.00.00	DESPESAS DE CAPITAL	0.000.000				40.000,00
4.4.00.00	INVESTIMENTOS	0.000.000			40.000,00	
4.4.90.00	APLICAÇÕES DIRETAS	0.000.000		40.000,00		
4.4.90.52	EQUIPAMENTOS E MATERIAL PERMANENTE	0,01,00	40.000,00			
TOTAL						44.000,00



Prefeitura Santa Maria da Boa Vista

Centro - CNPJ:10358182/0001-20

Orçamento Programa - Exercício de 2021

NATUREZA DA DESPESA POR ORGÃO E UNIDADE

Anexo 02

Page 8

Lei: 0, Data: 01/10/2020

PODER	02 PODER EXECUTIVO					
ORGÃO	13 SEC. MUNIC. DE ADMINISTRAÇÃO E GESTÃO DE PESSOAS					
UNIDADE	01 SEC. MUNIC. DE ADMINISTRAÇÃO E GESTÃO DE PESSOAS					
Código	Especificação	F.R.	Elemento	Modalidade	Grupo	Categoria Econômica
3.0.00.00	DESPESAS CORRENTES	0.000.000				4.454.250,00
3.1.00.00	PESSOAL E ENCARGOS SOCIAIS	0.000.000			1.500.000,00	
3.1.90.00	APLICAÇÕES DIRETAS	0.000.000		1.500.000,00		
3.1.90.04	CONTRATAÇÃO POR TEMPO DETERMINADO	0.01.00	400.000,00			
3.1.90.11	VENCIMENTOS E VANTAGENS FIXAS - PESSOAL CIVIL	0.01.00	1.100.000,00			
3.3.00.00	OUTRAS DESPESAS CORRENTES	0.000.000			2.954.250,00	
3.3.71.00	TRANSFERÊNCIA A CONSÓRCIOS PÚBLICOS	0.000.000		60.250,00		
3.3.71.70	RATEIO PELA PARTICIPAÇÃO EM CONSÓRCIO PÚBLICO	0.01.00	60.250,00			
3.3.90.00	APLICAÇÕES DIRETAS	0.000.000		2.894.000,00		
3.3.90.14	DIÁRIAS - CIVIL	0.01.00	10.000,00			
3.3.90.30	MATERIAL DE CONSUMO	0.01.00	132.000,00			
3.3.90.30	MATERIAL DE CONSUMO	2.02.27	100.000,00			
3.3.90.33	PASSAGENS E DESPESAS COM LOCOMOÇÃO	0.01.00	2.000,00			
3.3.90.36	OUTROS SERVIÇOS DE TERCEIROS - PESSOA FÍSICA	0.01.00	955.000,00			
3.3.90.39	OUTROS SERVIÇOS DE TERCEIROS - PESSOA JURÍDICA	0.01.00	1.395.000,00			
3.3.90.39	OUTROS SERVIÇOS DE TERCEIROS - PESSOA JURÍDICA	2.02.27	150.000,00			
3.3.90.47	OBRIGAÇÕES TRIBUTÁRIAS E CONTRIBUTIVAS	0.01.00	100.000,00			
3.3.90.92	DESPESAS DE EXERCÍCIOS ANTERIORES	0.01.00	30.000,00			
3.3.90.93	INDENIZAÇÕES E RESTITUIÇÕES	0.01.00	20.000,00			
TOTAL						4.454.250,00



Código	Especificação	F.R.	Elemento	Mocidade	Grupo	Categoria Econômica
PODER	02 PODER EXECUTIVO					
ORGÃO	14 SECRETARIA MUNICIPAL DE FINANÇAS E PLANEJAMENTO					
UNIDADE	01 SECRETARIA MUNIC. DE FINANÇAS E PLANEJAMENTO					
3.0.00.00	DESPESAS CORRENTES	0.000.000				4.604.000,00
3.1.00.00	PESSOAL E ENCARGOS SOCIAIS	0.000.000			2.300.000,00	
3.1.90.00	APLICAÇÕES DIRETAS	0.000.000		1.750.000,00		
3.1.90.11	VENCIMENTOS E VANTAGENS FIXAS - PESSOAL CIVIL	0.01.00	1.100.000,00			
3.1.90.13	OBRIGAÇÕES PATRONAIS	0.01.00	500.000,00			
3.1.90.91	SENTENÇAS JUDICIAIS	0.01.00	100.000,00			
3.1.90.92	DESPESAS DE EXERCÍCIOS ANTERIORES	0.01.00	50.000,00			
3.1.91.00	APLICAÇÕES DIRETAS- INTRA-ORÇAMENTÁRIAS	0.000.000		550.000,00		
3.1.91.13	OBRIGAÇÕES PATRONAIS	0.01.00	550.000,00			
3.2.00.00	JUROS E ENCARGOS DA DÍVIDA	0.000.000			90.000,00	
3.2.90.00	APLICAÇÕES DIRETAS	0.000.000		40.000,00		
3.2.90.22	OUTROS ENCARGOS SOBRE A DÍVIDA POR CONTRATO	0.01.00	40.000,00			
3.2.91.00	APLICAÇÕES DIRETAS- INTRA-ORÇAMENTÁRIAS	0.000.000		50.000,00		
3.2.91.22	OUTROS ENCARGOS SOBRE A DÍVIDA POR CONTRATO	0.01.00	50.000,00			
3.3.00.00	OUTRAS DESPESAS CORRENTES	0.000.000			2.214.000,00	
3.3.50.00	TRANSFERÊNCIAS A INSTITUIÇÕES PRIVADAS SEM FINS LUCRO	0.000.000		2.000,00		
3.3.50.41	CONTRIBUIÇÕES	0.01.00	2.000,00			
3.3.90.00	APLICAÇÕES DIRETAS	0.000.000		2.212.000,00		
3.3.90.14	DIÁRIAS - CIVIL	0.01.00	10.000,00			
3.3.90.30	MATERIAL DE CONSUMO	0.01.00	10.000,00			
3.3.90.33	PASSAGENS E DESPESAS COM LOCOMOÇÃO	0.01.00	2.000,00			
3.3.90.35	SERVIÇOS DE CONSULTORIA	0.01.00	200.000,00			
3.3.90.36	OUTROS SERVIÇOS DE TERCEIROS - PESSOA FÍSICA	0.01.00	200.000,00			
3.3.90.39	OUTROS SERVIÇOS DE TERCEIROS - PESSOA JURÍDICA	0.01.00	760.000,00			
3.3.90.47	OBRIGAÇÕES TRIBUTÁRIAS E CONTRIBUTIVAS	0.01.00	800.000,00			
3.3.90.91	SENTENÇAS JUDICIAIS	0.01.00	5.000,00			
3.3.90.92	DESPESAS DE EXERCÍCIOS ANTERIORES	0.01.00	5.000,00			
3.3.90.93	INDENIZAÇÕES E RESTITUIÇÕES	0.01.00	220.000,00			
4.0.00.00	DESPESAS DE CAPITAL	0.000.000				1.800.000,00
4.6.00.00	AMORTIZAÇÃO DA DÍVIDA	0.000.000			1.800.000,00	
4.6.90.00	APLICAÇÕES DIRETAS	0.000.000		900.000,00		
4.6.90.71	PRINCIPAL DA DÍVIDA CONTRATUAL RESGATADA	0.01.00	900.000,00			
4.6.91.00	APLICAÇÕES DIRETAS- INTRA-ORÇAMENTÁRIAS	0.000.000		900.000,00		
4.6.91.71	PRINCIPAL DA DÍVIDA CONTRATUAL RESGATADA	0.01.00	900.000,00			
9.0.00.00	RESERVA DE CONTINGÊNCIA	0.000.000				300.000,00
9.9.00.00	RESERVA DE CONTINGÊNCIA	0.000.000			300.000,00	
9.9.99.00	A DEFINIR	0.000.000		300.000,00		
9.9.99.99	A CLASSIFICAR	0.01.00	300.000,00			
TOTAL						6.704.000,00



Prefeitura Santa Maria da Boa Vista

Centro - CNPJ:10358182/0001-20

Orçamento Programa - Exercício de 2021

NATUREZA DA DESPESA POR ORGÃO E UNIDADE

Anexo 02

Page 10

Lei: 0, Data: 01/10/2020

PODER		02 PODER EXECUTIVO					
ORGÃO		15 SECRETARIA DE EDUCAÇÃO, ESPORTE E LAZER					
UNIDADE		01 SECRETARIA DE EDUCAÇÃO					
Código	Especificação	F.R.	Elemento	Mocidade	Grupo	Categoria Econômica	
3.0.00.00	DESPESAS CORRENTES	0.000.000					6.920.000,00
3.1.00.00	PESSOAL E ENCARGOS SOCIAIS	0.000.000			1.310.000,00		
3.1.90.00	APLICAÇÕES DIRETAS	0.000.000		1.170.000,00			
3.1.90.11	VENCIMENTOS E VANTAGENS FIXAS - PESSOAL CIVIL	0.01.00	1.060.000,00				
3.1.90.13	OBRIGAÇÕES PATRONAIS	0.01.00	40.000,00				
3.1.90.92	DESPESAS DE EXERCÍCIOS ANTERIORES	0.01.00	70.000,00				
3.1.91.00	APLICAÇÕES DIRETAS- INTRA-ORÇAMENTÁRIAS	0.000.000		140.000,00			
3.1.91.13	OBRIGAÇÕES PATRONAIS	0.01.00	140.000,00				
3.3.00.00	OUTRAS DESPESAS CORRENTES	0.000.000			5.610.000,00		
3.3.50.00	TRANSFERÊNCIAS A INSTITUIÇÕES PRIVADAS SEM FINS LUCR	0.000.000		4.000,00			
3.3.50.41	CONTRIBUIÇÕES	0.01.00	2.000,00				
3.3.50.43	SUBVENÇÕES SOCIAIS	0.01.00	2.000,00				
3.3.90.00	APLICAÇÕES DIRETAS	0.000.000		5.606.000,00			
3.3.90.14	DIÁRIAS - CIVIL	0.01.00	5.000,00				
3.3.90.18	AUXÍLIO FINANCEIRO A ESTUDANTES	0.01.00	5.000,00				
3.3.90.30	MATERIAL DE CONSUMO	0.01.00	41.000,00				
3.3.90.30	MATERIAL DE CONSUMO	1.05.58	200.000,00				
3.3.90.30	MATERIAL DE CONSUMO	1.05.59	15.000,00				
3.3.90.30	MATERIAL DE CONSUMO	1.05.60	750.000,00				
3.3.90.30	MATERIAL DE CONSUMO	1.05.61	50.000,00				
3.3.90.30	MATERIAL DE CONSUMO	2.02.22	100.000,00				
3.3.90.31	PREMIAÇÕES CULTURAIS, ARTÍSTICAS, CIENTÍFICAS, DESP	0.01.00	2.000,00				
3.3.90.32	MATERIAL, BEM OU SERVIÇO PARA DISTRIBUIÇÃO GRATUIT	0.01.00	35.000,00				
3.3.90.32	MATERIAL, BEM OU SERVIÇO PARA DISTRIBUIÇÃO GRATUIT	1.05.58	100.000,00				
3.3.90.33	PASSAGENS E DESPESAS COM LOCOMOÇÃO	0.01.00	2.000,00				
3.3.90.36	OUTROS SERVIÇOS DE TERCEIROS - PESSOA FÍSICA	0.01.00	205.000,00				
3.3.90.36	OUTROS SERVIÇOS DE TERCEIROS - PESSOA FÍSICA	1.05.58	200.000,00				
3.3.90.36	OUTROS SERVIÇOS DE TERCEIROS - PESSOA FÍSICA	1.05.60	50.000,00				
3.3.90.36	OUTROS SERVIÇOS DE TERCEIROS - PESSOA FÍSICA	2.02.22	100.000,00				
3.3.90.39	OUTROS SERVIÇOS DE TERCEIROS - PESSOA JURÍDICA	0.01.00	766.000,00				
3.3.90.39	OUTROS SERVIÇOS DE TERCEIROS - PESSOA JURÍDICA	0.01.00	40.000,00				
3.3.90.39	OUTROS SERVIÇOS DE TERCEIROS - PESSOA JURÍDICA	1.05.19	740.000,00				
3.3.90.39	OUTROS SERVIÇOS DE TERCEIROS - PESSOA JURÍDICA	1.05.58	400.000,00				
3.3.90.39	OUTROS SERVIÇOS DE TERCEIROS - PESSOA JURÍDICA	1.05.59	5.000,00				
3.3.90.39	OUTROS SERVIÇOS DE TERCEIROS - PESSOA JURÍDICA	1.05.60	50.000,00				
3.3.90.39	OUTROS SERVIÇOS DE TERCEIROS - PESSOA JURÍDICA	1.05.61	900.000,00				
3.3.90.39	OUTROS SERVIÇOS DE TERCEIROS - PESSOA JURÍDICA	2.02.22	500.000,00				
3.3.90.47	OBRIGAÇÕES TRIBUTÁRIAS E CONTRIBUTIVAS	0.01.00	200.000,00				
3.3.90.92	DESPESAS DE EXERCÍCIOS ANTERIORES	0.01.00	130.000,00				
3.3.90.93	INDENIZAÇÕES E RESTITUIÇÕES	0.01.00	15.000,00				
4.0.00.00	DESPESAS DE CAPITAL	0.000.000					1.040.000,00
4.4.00.00	INVESTIMENTOS	0.000.000			1.040.000,00		
4.4.90.00	APLICAÇÕES DIRETAS	0.000.000		1.040.000,00			
4.4.90.51	OBRAS E INSTALAÇÕES	0.01.00	40.000,00				
4.4.90.51	OBRAS E INSTALAÇÕES	1.05.10	50.000,00				
4.4.90.51	OBRAS E INSTALAÇÕES	1.05.24	400.000,00				



Prefeitura Santa Maria da Boa Vista

Centro - CNPJ:10358182/0001-20

Orçamento Programa - Exercício de 2021

NATUREZA DA DESPESA POR ORGÃO E UNIDADE

Anexo 02

Page 11

Lei: 0, Data: 01/10/2020

Código	Especificação	F.R.	Elemento	Modalidade	Grupo	Categoria Econômica
4.4.90.51	OBRAS E INSTALAÇÕES	1.05.58	100.000,00			
4.4.90.52	EQUIPAMENTOS E MATERIAL PERMANENTE	0.01.00	40.000,00			
4.4.90.52	EQUIPAMENTOS E MATERIAL PERMANENTE	1.05.10	80.000,00			
4.4.90.52	EQUIPAMENTOS E MATERIAL PERMANENTE	1.05.24	100.000,00			
4.4.90.52	EQUIPAMENTOS E MATERIAL PERMANENTE	1.05.62	200.000,00			
4.4.90.52	EQUIPAMENTOS E MATERIAL PERMANENTE	2.02.22	30.000,00			
TOTAL						7.060.000,00



Prefeitura Santa Maria da Boa Vista

Centro - CNPJ:10358182/0001-20

Orçamento Programa - Exercício de 2021

NATUREZA DA DESPESA POR ORGÃO E UNIDADE

Anexo 02

Page 12

Lei: 0, Data: 01/10/2020

PODER	02 PODER EXECUTIVO					
ORGÃO	15 SECRETARIA DE EDUCAÇÃO, ESPORTE E LAZER					
UNIDADE	03 ESPORTES E LAZER					
Código	Especificação	F.R.	Elemento	Modalidade	Grupo	Categoria Econômica
3.0.00.00	DESPESAS CORRENTES	0.000.000				1.511.000,00
3.1.00.00	PESSOAL E ENCARGOS SOCIAIS	0.000.000			5.000,00	
3.1.90.00	APLICAÇÕES DIRETAS	0.000.000		5.000,00		
3.1.90.04	CONTRATAÇÃO POR TEMPO DETERMINADO	0.01,00	5.000,00			
3.3.00.00	OUTRAS DESPESAS CORRENTES	0.000.000			1.506.000,00	
3.3.50.00	TRANSFERÊNCIAS A INSTITUIÇÕES PRIVADAS SEM FINS LUCR	0.000.000		12.000,00		
3.3.50.41	CONTRIBUIÇÕES	0.01,00	12.000,00			
3.3.90.00	APLICAÇÕES DIRETAS	0.000.000		1.494.000,00		
3.3.90.14	DIÁRIAS - CIVIL	0.01,00	4.000,00			
3.3.90.30	MATERIAL DE CONSUMO	0.01,00	150.000,00			
3.3.90.31	PREMIAÇÕES CULTURAIS, ARTÍSTICAS, CIENTÍFICAS, DESP	0.01,00	7.000,00			
3.3.90.32	MATERIAL, BEM OU SERVIÇO PARA DISTRIBUIÇÃO GRATUIT	0.01,00	11.000,00			
3.3.90.33	PASSAGENS E DESPESAS COM LOCOMOÇÃO	0.01,00	12.000,00			
3.3.90.36	OUTROS SERVIÇOS DE TERCEIROS - PESSOA FÍSICA	0.01,00	235.000,00			
3.3.90.39	OUTROS SERVIÇOS DE TERCEIROS - PESSOA JURÍDICA	0.01,00	1.015.000,00			
3.3.90.92	DESPESAS DE EXERCÍCIOS ANTERIORES	0.01,00	60.000,00			
4.0.00.00	DESPESAS DE CAPITAL	0.000.000				190.000,00
4.4.00.00	INVESTIMENTOS	0.000.000			190.000,00	
4.4.90.00	APLICAÇÕES DIRETAS	0.000.000		190.000,00		
4.4.90.51	OBRAS E INSTALAÇÕES	0.01,00	90.000,00			
4.4.90.52	EQUIPAMENTOS E MATERIAL PERMANENTE	0.01,00	100.000,00			
T O T A L						1.701.000,00



PODER	02 PODER EXECUTIVO					
ORGÃO	16 FUNDEB					
UNIDADE	01 FUNDEB					
Código	Especificação	F.R.	Elemento	Mocidade	Grupo	Categoria Econômica
3.0.00.00	DESPESAS CORRENTES	0.000.000				31.550.000,00
3.1.00.00	PESSOAL E ENCARGOS SOCIAIS	0.000.000			26.282.000,00	
3.1.90.00	APLICAÇÕES DIRETAS	0.000.000		23.782.000,00		
3.1.90.04	CONTRATAÇÃO POR TEMPO DETERMINADO	1.05.17	350.000,00			
3.1.90.04	CONTRATAÇÃO POR TEMPO DETERMINADO	1.05.19	500.000,00			
3.1.90.11	VENCIMENTOS E VANTAGENS FIXAS - PESSOAL CIVIL	1.05.17	1.900.000,00			
3.1.90.11	VENCIMENTOS E VANTAGENS FIXAS - PESSOAL CIVIL	1.05.18	15.000.000,00			
3.1.90.11	VENCIMENTOS E VANTAGENS FIXAS - PESSOAL CIVIL	1.05.18	3.300.000,00			
3.1.90.11	VENCIMENTOS E VANTAGENS FIXAS - PESSOAL CIVIL	1.05.19	2.400.000,00			
3.1.90.13	OBRIGAÇÕES PATRONAIS	1.05.17	200.000,00			
3.1.90.13	OBRIGAÇÕES PATRONAIS	1.05.19	100.000,00			
3.1.90.92	DESPESAS DE EXERCÍCIOS ANTERIORES	1.05.19	32.000,00			
3.1.91.00	APLICAÇÕES DIRETAS- INTRA-ORÇAMENTÁRIAS	0.000.000		4.500.000,00		
3.1.91.13	OBRIGAÇÕES PATRONAIS	1.05.17	350.000,00			
3.1.91.13	OBRIGAÇÕES PATRONAIS	1.05.18	600.000,00			
3.1.91.13	OBRIGAÇÕES PATRONAIS	1.05.18	3.100.000,00			
3.1.91.13	OBRIGAÇÕES PATRONAIS	1.05.19	450.000,00			
3.3.00.00	OUTRAS DESPESAS CORRENTES	0.000.000			3.268.000,00	
3.3.90.00	APLICAÇÕES DIRETAS	0.000.000		3.268.000,00		
3.3.90.30	MATERIAL DE CONSUMO	1.05.19	20.000,00			
3.3.90.30	MATERIAL DE CONSUMO	1.05.19	316.000,00			
3.3.90.32	MATERIAL, SEM OU SERVIÇO PARA DISTRIBUIÇÃO GRATUIT	1.05.19	40.000,00			
3.3.90.36	OUTROS SERVIÇOS DE TERCEIROS - PESSOA FÍSICA	1.05.19	150.000,00			
3.3.90.39	OUTROS SERVIÇOS DE TERCEIROS - PESSOA JURÍDICA	0.01.00	1.600.000,00			
3.3.90.39	OUTROS SERVIÇOS DE TERCEIROS - PESSOA JURÍDICA	1.05.19	1.100.000,00			
3.3.90.47	OBRIGAÇÕES TRIBUTÁRIAS E CONTRIBUTIVAS	1.05.19	18.000,00			
3.3.90.92	DESPESAS DE EXERCÍCIOS ANTERIORES	1.05.19	10.000,00			
3.3.90.92	DESPESAS DE EXERCÍCIOS ANTERIORES	1.05.19	14.000,00			
4.0.00.00	DESPESAS DE CAPITAL	0.000.000				210.000,00
4.4.00.00	INVESTIMENTOS	0.000.000			210.000,00	
4.4.90.00	APLICAÇÕES DIRETAS	0.000.000		210.000,00		
4.4.90.51	OBRAS E INSTALAÇÕES	1.05.19	100.000,00			
4.4.90.51	OBRAS E INSTALAÇÕES	1.05.24	50.000,00			
4.4.90.52	EQUIPAMENTOS E MATERIAL PERMANENTE	1.05.19	10.000,00			
4.4.90.52	EQUIPAMENTOS E MATERIAL PERMANENTE	1.05.24	50.000,00			
TOTAL						31.760.000,00



PODER	02 PODER EXECUTIVO					
ORGÃO	17 FUNDO MUNICIPAL DE ASSISTÊNCIA SOCIAL - FMAS					
UNIDADE	02 FUNDO MUNICIPAL DE ASSISTÊNCIA SOCIAL					
Código	Especificação	F.R.	Elemento	Mobilidade	Grupo	Categoria Econômica
3.0.00.00	DESPESAS CORRENTES	0.000.000				3.334.000.00
3.1.00.00	PESSOAL E ENCARGOS SOCIAIS	0.000.000			1.071.000,00	
3.1.90.00	APLICAÇÕES DIRETAS	0.000.000		1.865.000,00		
3.1.90.04	CONTRATAÇÃO POR TEMPO DETERMINADO	0.01.00	517.000,00			
3.1.90.04	CONTRATAÇÃO POR TEMPO DETERMINADO	1.05.53	60.000,00			
3.1.90.04	CONTRATAÇÃO POR TEMPO DETERMINADO	1.05.53	332.000,00			
3.1.90.04	CONTRATAÇÃO POR TEMPO DETERMINADO	2.02.29	3.000,00			
3.1.90.11	VENCIMENTOS E VANTAGENS FIXAS - PESSOAL CIVIL	0.01.00	732.000,00			
3.1.90.11	VENCIMENTOS E VANTAGENS FIXAS - PESSOAL CIVIL	1.05.53	3.000,00			
3.1.90.13	OBRIGAÇÕES PATRONAIS	0.01.00	103.000,00			
3.1.90.13	OBRIGAÇÕES PATRONAIS	1.05.53	3.000,00			
3.1.90.13	OBRIGAÇÕES PATRONAIS	1.05.53	89.000,00			
3.1.90.13	OBRIGAÇÕES PATRONAIS	2.02.29	3.000,00			
3.1.90.91	SENTENÇAS JUDICIAIS	0.01.00	3.000,00			
3.1.90.92	DESPESAS DE EXERCÍCIOS ANTERIORES	0.01.00	10.000,00			
3.1.90.92	DESPESAS DE EXERCÍCIOS ANTERIORES	1.05.53	4.000,00			
3.1.90.92	DESPESAS DE EXERCÍCIOS ANTERIORES	2.02.29	3.000,00			
3.1.91.00	APLICAÇÕES DIRETAS- INTRA-ORÇAMENTÁRIAS	0.000.000		106.000,00		
3.1.91.13	OBRIGAÇÕES PATRONAIS	0.01.00	104.000,00			
3.1.91.13	OBRIGAÇÕES PATRONAIS	1.05.53	2.000,00			
3.3.00.00	OUTRAS DESPESAS CORRENTES	0.000.000			1.363.000,00	
3.3.50.00	TRANSFERÊNCIAS A INSTITUIÇÕES PRIVADAS SEM FINS LUCR	0.000.000		24.000,00		
3.3.50.43	SUBVENÇÕES SOCIAIS	0.01.00	12.000,00			
3.3.50.43	SUBVENÇÕES SOCIAIS	1.05.53	10.000,00			
3.3.50.43	SUBVENÇÕES SOCIAIS	1.05.53	2.000,00			
3.3.90.00	APLICAÇÕES DIRETAS	0.000.000		1.339.000,00		
3.3.90.14	DIÁRIAS - CIVIL	0.01.00	75.000,00			
3.3.90.14	DIÁRIAS - CIVIL	1.05.53	7.000,00			
3.3.90.14	DIÁRIAS - CIVIL	1.05.53	20.000,00			
3.3.90.14	DIÁRIAS - CIVIL	2.02.29	3.000,00			
3.3.90.30	MATERIAL DE CONSUMO	0.01.00	162.000,00			
3.3.90.30	MATERIAL DE CONSUMO	1.05.53	12.000,00			
3.3.90.30	MATERIAL DE CONSUMO	1.05.53	46.000,00			
3.3.90.30	MATERIAL DE CONSUMO	2.02.29	5.000,00			
3.3.90.32	MATERIAL, BEM OU SERVIÇO PARA DISTRIBUIÇÃO GRATUIT	0.01.00	15.000,00			
3.3.90.32	MATERIAL, BEM OU SERVIÇO PARA DISTRIBUIÇÃO GRATUIT	1.05.53	2.000,00			
3.3.90.32	MATERIAL, BEM OU SERVIÇO PARA DISTRIBUIÇÃO GRATUIT	2.02.29	50.000,00			
3.3.90.33	PASSAGENS E DESPESAS COM LOCOMOÇÃO	0.01.00	47.000,00			
3.3.90.33	PASSAGENS E DESPESAS COM LOCOMOÇÃO	1.05.53	8.000,00			
3.3.90.33	PASSAGENS E DESPESAS COM LOCOMOÇÃO	1.05.53	14.000,00			
3.3.90.33	PASSAGENS E DESPESAS COM LOCOMOÇÃO	2.02.29	3.000,00			
3.3.90.35	SERVIÇOS DE CONSULTORIA	0.01.00	30.000,00			
3.3.90.36	OUTROS SERVIÇOS DE TERCEIROS - PESSOA FÍSICA	0.01.00	151.000,00			
3.3.90.36	OUTROS SERVIÇOS DE TERCEIROS - PESSOA FÍSICA	1.05.53	13.000,00			
3.3.90.36	OUTROS SERVIÇOS DE TERCEIROS - PESSOA FÍSICA	1.05.53	72.000,00			
3.3.90.36	OUTROS SERVIÇOS DE TERCEIROS - PESSOA FÍSICA	2.02.29	7.000,00			



Código	Especificação	F.R.	Elemento	Modalidade	Grupo	Categoria Econômica
PODER	02 PODER EXECUTIVO					
ORGÃO	17 FUNDO MUNICIPAL DE ASSISTÊNCIA SOCIAL - FMAS					
UNIDADE	02 FUNDO MUNICIPAL DE ASSISTÊNCIA SOCIAL					
3.3.90.39	OUTROS SERVIÇOS DE TERCEIROS - PESSOA JURÍDICA	0.01.00	250.000,00			
3.3.90.39	OUTROS SERVIÇOS DE TERCEIROS - PESSOA JURÍDICA	1.05.53	8.000,00			
3.3.90.39	OUTROS SERVIÇOS DE TERCEIROS - PESSOA JURÍDICA	1.05.53	50.000,00			
3.3.90.39	OUTROS SERVIÇOS DE TERCEIROS - PESSOA JURÍDICA	2.02.29	7.000,00			
3.3.90.47	OBRIGAÇÕES TRIBUTÁRIAS E CONTRIBUTIVAS	0.01.00	44.000,00			
3.3.90.47	OBRIGAÇÕES TRIBUTÁRIAS E CONTRIBUTIVAS	1.05.53	2.000,00			
3.3.90.47	OBRIGAÇÕES TRIBUTÁRIAS E CONTRIBUTIVAS	1.05.53	2.000,00			
3.3.90.48	OUTROS AUXÍLIOS FINANCEIROS A PESSOA FÍSICA	0.01.00	14.000,00			
3.3.90.48	OUTROS AUXÍLIOS FINANCEIROS A PESSOA FÍSICA	1.05.53	4.000,00			
3.3.90.91	SENTENÇAS JUDICIAIS	1.05.53	3.000,00			
3.3.90.92	DESPESAS DE EXERCÍCIOS ANTERIORES	0.01.00	20.000,00			
3.3.90.92	DESPESAS DE EXERCÍCIOS ANTERIORES	1.05.53	9.000,00			
3.3.90.92	DESPESAS DE EXERCÍCIOS ANTERIORES	2.02.29	3.000,00			
3.3.90.93	INDENIZAÇÕES E RESTITUIÇÕES	0.01.00	154.000,00			
3.3.90.93	INDENIZAÇÕES E RESTITUIÇÕES	1.05.53	26.000,00			
3.3.90.93	INDENIZAÇÕES E RESTITUIÇÕES	2.02.29	3.000,00			
4.0.00.00	DESPESAS DE CAPITAL	0.000.000				860.000,00
4.4.00.00	INVESTIMENTOS	0.000.000			930.000,00	
4.4.90.00	APLICAÇÕES DIRETAS	0.000.000		930.000,00		
4.4.90.51	OBRAS E INSTALAÇÕES	0.01.00	189.000,00			
4.4.90.51	OBRAS E INSTALAÇÕES	1.05.53	182.000,00			
4.4.90.52	EQUIPAMENTOS E MATERIAL PERMANENTE	0.01.00	232.000,00			
4.4.90.52	EQUIPAMENTOS E MATERIAL PERMANENTE	1.05.53	40.000,00			
4.4.90.52	EQUIPAMENTOS E MATERIAL PERMANENTE	1.05.53	277.000,00			
4.4.90.52	EQUIPAMENTOS E MATERIAL PERMANENTE	2.02.29	10.000,00			
4.5.00.00	INVERSÕES FINANCEIRAS	0.000.000			20.000,00	
4.5.90.00	APLICAÇÕES DIRETAS	0.000.000		20.000,00		
4.5.90.51	AQUISIÇÃO DE IMÓVEIS	0.01.00	20.000,00			
4.6.00.00	AMORTIZAÇÃO DA DÍVIDA	0.000.000			10.000,00	
4.6.90.00	APLICAÇÕES DIRETAS	0.000.000		10.000,00		
4.6.90.71	PRINCIPAL DA DÍVIDA CONTRATUAL RESGATADA	0.01.00	10.000,00			
TOTAL						4.294.000,00



Prefeitura Santa Maria da Boa Vista

Centro - CNPJ:10358182/0001-20

Orçamento Programa - Exercício de 2021

NATUREZA DA DESPESA POR ORGÃO E UNIDADE

Anexo 02

Page 16

Lei: 0, Data: 01/10/2020

Código	Especificação	F.R.	Elemento	Modalidade	Grupo	Categoria Econômica
PODER	02 - PODER EXECUTIVO					
ORGÃO	18 - SEC. DE AGRICULTURA, PECUÁRIA E ABASTECIMENTO					
UNIDADE	01 - SEC. DE AGRICULTURA, PECUÁRIA E ABASTECIMENTO					
3.0.00.00	DESPESAS CORRENTES	0.000.000				4.568.000,00
3.1.00.00	PESSOAL E ENCARGOS SOCIAIS	0.000.000			2.000.000,00	
3.1.90.00	APLICAÇÕES DIRETAS	0.000.000		2.000.000,00		
3.1.90.04	CONTRATAÇÃO POR TEMPO DETERMINADO	0.01.00	800.000,00			
3.1.90.11	VENCIMENTOS E VANTAGENS FIXAS - PESSOAL CIVIL	0.01.00	1.200.000,00			
3.3.00.00	OUTRAS DESPESAS CORRENTES	0.000.000			2.568.000,00	
3.3.90.00	APLICAÇÕES DIRETAS	0.000.000		2.568.000,00		
3.3.90.14	DIÁRIAS - CIVIL	0.01.00	2.000,00			
3.3.90.30	MATERIAL DE CONSUMO	0.01.00	1.063.000,00			
3.3.90.31	PREMIAÇÕES CULTURAIS, ARTÍSTICAS, CIENTÍFICAS, DESP	0.01.00	2.000,00			
3.3.90.32	MATERIAL, BEM OU SERVIÇO PARA DISTRIBUIÇÃO GRATUIT	0.01.00	40.000,00			
3.3.90.32	MATERIAL, BEM OU SERVIÇO PARA DISTRIBUIÇÃO GRATUIT	0.01.00	10.000,00			
3.3.90.33	PASSAGENS E DESPESAS COM LOCOMOÇÃO	0.01.00	3.000,00			
3.3.90.36	OUTROS SERVIÇOS DE TERCEIROS - PESSOA FÍSICA	0.01.00	161.000,00			
3.3.90.39	OUTROS SERVIÇOS DE TERCEIROS - PESSOA JURÍDICA	0.01.00	1.232.000,00			
3.3.90.92	DESPESAS DE EXERCÍCIOS ANTERIORES	0.01.00	50.000,00			
3.3.90.93	INDENIZAÇÕES E RESTITUIÇÕES	0.01.00	5.000,00			
4.0.00.00	DESPESAS DE CAPITAL	0.000.000				520.000,00
4.4.00.00	INVESTIMENTOS	0.000.000			520.000,00	
4.4.90.00	APLICAÇÕES DIRETAS	0.000.000		520.000,00		
4.4.90.51	OBRAS E INSTALAÇÕES	0.01.00	50.000,00			
4.4.90.51	OBRAS E INSTALAÇÕES	0.01.00	100.000,00			
4.4.90.51	OBRAS E INSTALAÇÕES	1.05.10	50.000,00			
4.4.90.52	EQUIPAMENTOS E MATERIAL PERMANENTE	0.01.00	270.000,00			
4.4.90.52	EQUIPAMENTOS E MATERIAL PERMANENTE	1.05.10	50.000,00			
TOTAL						5.088.000,00



Código	Especificação	F.R.	Elemento	Modalidade	Grupo	Categoria Econômica
PODER	02 PODER EXECUTIVO					
ORGÃO	19 SEC. DE INFRA, MEIO AMBIENTE, TURISMO E PROJETOS ESPECIAIS					
UNIDADE	01 SEC. DE INFRA, MEIO AMBIENTE, TURISMO E PROJETOS ESPECIAIS					
3.0.00.00	DESPESAS CORRENTES	0.000.000				7.504.000,00
3.1.00.00	PESSOAL E ENCARGOS SOCIAIS	0.000.000			1.905.000,00	
3.1.90.00	APLICAÇÕES DIRETAS	0.000.000		1.905.000,00		
3.1.90.04	CONTRATAÇÃO POR TEMPO DETERMINADO	0.01.00	5.000,00			
3.1.90.11	VENCIMENTOS E VANTAGENS FIXAS - PESSOAL CIVIL	0.01.00	1.900.000,00			
3.3.00.00	OUTRAS DESPESAS CORRENTES	0.000.000			5.599.000,00	
3.3.90.00	APLICAÇÕES DIRETAS	0.000.000		5.599.000,00		
3.3.90.14	DIÁRIAS - CIVIL	0.01.00	15.000,00			
3.3.90.30	MATERIAL DE CONSUMO	0.01.00	714.000,00			
3.3.90.32	MATERIAL BEM OU SERVIÇO PARA DISTRIBUIÇÃO GRATUIT	0.01.00	10.000,00			
3.3.90.33	PASSAGENS E DESPESAS COM LOCOMOÇÃO	0.01.00	2.000,00			
3.3.90.36	OUTROS SERVIÇOS DE TERCEIROS - PESSOA FÍSICA	0.01.00	873.000,00			
3.3.90.39	OUTROS SERVIÇOS DE TERCEIROS - PESSOA JURÍDICA	0.01.00	3.710.000,00			
3.3.90.39	OUTROS SERVIÇOS DE TERCEIROS - PESSOA JURÍDICA	0.01.00	5.000,00			
3.3.90.92	DESPESAS DE EXERCÍCIOS ANTERIORES	0.01.00	180.000,00			
3.3.90.93	INDENIZAÇÕES E RESTITUIÇÕES	0.01.00	90.000,00			
4.0.00.00	DESPESAS DE CAPITAL	0.000.000				1.000.000,00
4.4.00.00	INVESTIMENTOS	0.000.000			1.000.000,00	
4.4.90.00	APLICAÇÕES DIRETAS	0.000.000		1.000.000,00		
4.4.90.51	OBRAS E INSTALAÇÕES	0.01.00	780.000,00			
4.4.90.51	OBRAS E INSTALAÇÕES	2.02.27	100.000,00			
4.4.90.52	EQUIPAMENTOS E MATERIAL PERMANENTE	0.01.00	110.000,00			
TOTAL						8.504.000,00



Código	Especificação	F.R.	Elemento	Modalidade	Grupo	Categoria Econômica
3.0.00.00	DESPESAS CORRENTES	0.000.000				342.000,00
3.1.00.00	PESSOAL E ENCARGOS SOCIAIS	0.000.000			201.000,00	
3.1.90.00	APLICAÇÕES DIRETAS	0.000.000		201.000,00		
3.1.90.04	CONTRATAÇÃO POR TEMPO DETERMINADO	0.01.00	167.000,00			
3.1.90.11	VENCIMENTOS E VANTAGENS FIXAS - PESSOAL CIVIL	0.01.00	6.000,00			
3.1.90.13	OBRIGAÇÕES PATRONAIS	0.01.00	25.000,00			
3.1.90.91	SENTENÇAS JUDICIAIS	0.01.00	2.000,00			
3.1.90.92	DESPESAS DE EXERCÍCIOS ANTERIORES	0.01.00	1.000,00			
3.3.00.00	OUTRAS DESPESAS CORRENTES	0.000.000			141.000,00	
3.3.50.00	TRANSFERÊNCIAS A INSTITUIÇÕES PRIVADAS SEM FINS LUCR	0.000.000		4.000,00		
3.3.50.41	CONTRIBUIÇÕES	0.01.00	1.000,00			
3.3.50.43	SUBVENÇÕES SOCIAIS	0.01.00	3.000,00			
3.3.90.00	APLICAÇÕES DIRETAS	0.000.000		137.000,00		
3.3.90.14	DIÁRIAS - CIVIL	0.01.00	7.000,00			
3.3.90.30	MATERIAL DE CONSUMO	0.01.00	27.000,00			
3.3.90.33	PASSAGENS E DESPESAS COM LOCOMOÇÃO	0.01.00	5.000,00			
3.3.90.35	SERVIÇOS DE CONSULTORIA	0.01.00	20.000,00			
3.3.90.36	OUTROS SERVIÇOS DE TERCEIROS - PESSOA FÍSICA	0.01.00	43.000,00			
3.3.90.39	OUTROS SERVIÇOS DE TERCEIROS - PESSOA JURÍDICA	0.01.00	26.000,00			
3.3.90.47	OBRIGAÇÕES TRIBUTÁRIAS E CONTRIBUTIVAS	0.01.00	6.000,00			
3.3.90.92	DESPESAS DE EXERCÍCIOS ANTERIORES	0.01.00	1.000,00			
3.3.90.93	INDENIZAÇÕES E RESTITUIÇÕES	0.01.00	2.000,00			
4.0.00.00	DESPESAS DE CAPITAL	0.000.000				93.000,00
4.4.00.00	INVESTIMENTOS	0.000.000			93.000,00	
4.4.90.00	APLICAÇÕES DIRETAS	0.000.000		93.000,00		
4.4.90.51	OBRAS E INSTALAÇÕES	0.01.00	50.000,00			
4.4.90.52	EQUIPAMENTOS E MATERIAL PERMANENTE	0.01.00	40.000,00			
4.4.90.61	AQUISIÇÃO DE IMÓVEIS	0.01.00	3.000,00			
TOTAL						435.000,00



Código	Especificação	F.R.	Elemento	Modalidade	Grupo	Categoria Econômica
3.0.00.00	DESPESAS CORRENTES	0.000.000				16.485.000,00
3.1.00.00	PESSOAL E ENCARGOS SOCIAIS	0.000.000			16.025.000,00	
3.1.90.00	APLICAÇÕES DIRETAS	0.000.000		15.975.000,00		
3.1.90.01	APOSENTADORIAS, RESERVA REMUNERADA E REFORMAS	0,04,76	13.950.000,00			
3.1.90.03	PENSÕES	0,04,76	1.750.000,00			
3.1.90.11	VENCIMENTOS E VANTAGENS FIXAS - PESSOAL CIVIL	0,04,76	275.000,00			
3.1.91.00	APLICAÇÕES DIRETAS- INTRA-ORÇAMENTÁRIAS	0.000.000		50.000,00		
3.1.91.13	OBRIGAÇÕES PATRONAIS	0,01,00	50.000,00			
3.3.00.00	OUTRAS DESPESAS CORRENTES	0.000.000			480.000,00	
3.3.90.00	APLICAÇÕES DIRETAS	0.000.000		460.000,00		
3.3.90.08	OUTROS BENEFÍCIOS ASSISTENCIAIS DO SERVIDOR E DO M	0,04,76	50.000,00			
3.3.90.14	DIÁRIAS - CIVIL	0,04,76	20.000,00			
3.3.90.30	MATERIAL DE CONSUMO	0,04,76	20.000,00			
3.3.90.33	PASSAGENS E DESPESAS COM LOCOMOÇÃO	0,04,76	10.000,00			
3.3.90.35	SERVIÇOS DE CONSULTORIA	0,04,76	200.000,00			
3.3.90.36	OUTROS SERVIÇOS DE TERCEIROS - PESSOA FÍSICA	0,04,76	10.000,00			
3.3.90.39	OUTROS SERVIÇOS DE TERCEIROS - PESSOA JURÍDICA	0,04,76	150.000,00			
4.0.00.00	DESPESAS DE CAPITAL	0.000.000				15.000,00
4.4.00.00	INVESTIMENTOS	0.000.000			15.000,00	
4.4.90.00	APLICAÇÕES DIRETAS	0.000.000		15.000,00		
4.4.90.52	EQUIPAMENTOS E MATERIAL PERMANENTE	0,04,76	15.000,00			
9.0.00.00	RESERVA DE CONTINGÊNCIA	0.000.000				8.000.000,00
9.9.00.00	RESERVA DE CONTINGÊNCIA	0.000.000			8.000.000,00	
9.9.99.00	A DEFINIR	0.000.000		8.000.000,00		
9.9.99.99	A CLASSIFICAR	0,04,76	8.000.000,00			
TOTAL						24.500.000,00



Prefeitura Santa Maria da Boa Vista

Centro - CNPJ:10358182/0001-20

Orçamento Programa - Exercício de 2021

NATUREZA DA DESPESA POR ORGÃO E UNIDADE

Anexo 02

Page 20

Lei: 0, Data: 01/10/2020

Código	Especificação	F.R.	Elemento	Modalidade	Grupo	Categoria Econômica
3.0.00.00	DESPESAS CORRENTES	0.000.000				4.000,00
3.1.00.00	PESSOAL E ENCARGOS SOCIAIS	0.000.000			2.000,00	
3.1.90.00	APLICAÇÕES DIRETAS	0.000.000		2.000,00		
3.1.90.04	CONTRATAÇÃO POR TEMPO DETERMINADO	0.01,00	2.000,00			
3.3.00.00	OUTRAS DESPESAS CORRENTES	0.000.000			2.000,00	
3.3.90.00	APLICAÇÕES DIRETAS	0.000.000		2.000,00		
3.3.90.30	MATERIAL DE CONSUMO	0.01,00	2.000,00			
4.0.00.00	DESPESAS DE CAPITAL	0.000.000				100.000,00
4.4.00.00	INVESTIMENTOS	0.000.000			100.000,00	
4.4.90.00	APLICAÇÕES DIRETAS	0.000.000		100.000,00		
4.4.90.51	OBRAS E INSTALAÇÕES	1.05,10	50.000,00			
4.4.90.52	EQUIPAMENTOS E MATERIAL PERMANENTE	1.05,10	50.000,00			
TOTAL						104.000,00



Prefeitura Santa Maria da Boa Vista

Centro - CNPJ:10358182/0001-20

Orçamento Programa - Exercício de 2021

NATUREZA DA DESPESA POR ORGÃO E UNIDADE

Anexo 02

Page 21

Lei: 0, Data: 01/10/2020

Código	Especificação	F.R.	Elemento	Modalidade	Grupo	Categoria Econômica
PODER	02 PODER EXECUTIVO					
ORGÃO	24 ADMINISTRAÇÃO DESTRITAL					
UNIDADE	01 ADMINISTRAÇÃO DESTRITAL					
3.0.00.00	DESPESAS CORRENTES	0.000.000				4.000,00
3.1.00.00	PESSOAL E ENCARGOS SOCIAIS	0.000.000			2.000,00	
3.1.90.00	APLICAÇÕES DIRETAS	0.000.000		2.000,00		
3.1.90.04	CONTRATAÇÃO POR TEMPO DETERMINADO	0.01,00	2.000,00			
3.3.00.00	OUTRAS DESPESAS CORRENTES	0.000.000			2.000,00	
3.3.90.00	APLICAÇÕES DIRETAS	0.000.000		2.000,00		
3.3.90.30	MATERIAL DE CONSUMO	0.01,00	2.000,00			
4.0.00.00	DESPESAS DE CAPITAL	0.000.000				100.000,00
4.4.00.00	INVESTIMENTOS	0.000.000			100.000,00	
4.4.90.00	APLICAÇÕES DIRETAS	0.000.000		100.000,00		
4.4.90.51	OBRAS E INSTALAÇÕES	0.01,00	50.000,00			
4.4.90.52	EQUIPAMENTOS E MATERIAL PERMANENTE	0.01,00	50.000,00			
TOTAL						104.000,00



Prefeitura Santa Maria da Boa Vista

Centro - CNPJ:10358182/0001-20

Orçamento Programa - Exercício de 2021

NATUREZA DA DESPESA POR ORGÃO E UNIDADE

Anexo 02

Page 22

Lei: 0, Data: 01/10/2020

PODER		02 PODER EXECUTIVO				
ORGÃO		25 FUNDO MUNICIPAL DE SAÚDE				
UNIDADE		00 FUNDO MUNICIPAL DE SAÚDE				
Código	Especificação	F.R.	Elemento	Modalidade	Grupo	Categoria Econômica
3.0.00.00	DESPESAS CORRENTES	0.000.000				18.899.000,00
3.1.00.00	PESSOAL E ENCARGOS SOCIAIS	0.000.000			3.768.000,00	
3.1.90.00	APLICAÇÕES DIRETAS	0.000.000		12.433.000,00		
3.1.90.04	CONTRATAÇÃO POR TEMPO DETERMINADO	0.01.00	915.000,00			
3.1.90.04	CONTRATAÇÃO POR TEMPO DETERMINADO	1.05.71	2.400.000,00			
3.1.90.11	VENCIMENTOS E VANTAGENS FIXAS - PESSOAL CIVIL	0.01.00	3.400.000,00			
3.1.90.11	VENCIMENTOS E VANTAGENS FIXAS - PESSOAL CIVIL	1.05.71	4.900.000,00			
3.1.90.13	OBRIGAÇÕES PATRONAIS	0.01.00	255.000,00			
3.1.90.13	OBRIGAÇÕES PATRONAIS	1.05.71	500.000,00			
3.1.90.16	OUTRAS DESPESAS VARIÁVEIS - PESSOAL CIVIL	0.01.00	52.000,00			
3.1.90.16	OUTRAS DESPESAS VARIÁVEIS - PESSOAL CIVIL	1.05.71	80.000,00			
3.1.90.92	DESPESAS DE EXERCÍCIOS ANTERIORES	0.01.00	9.000,00			
3.1.90.92	DESPESAS DE EXERCÍCIOS ANTERIORES	0.01.00	2.000,00			
3.1.90.92	DESPESAS DE EXERCÍCIOS ANTERIORES	1.05.71	2.000,00			
3.1.90.92	DESPESAS DE EXERCÍCIOS ANTERIORES	1.05.71	13.000,00			
3.1.90.96	RESSARCIMENTO DE DESPESAS DE PESSOAL REQUISITAD	0.01.00	5.000,00			
3.1.91.00	APLICAÇÕES DIRETAS- INTRA-ORÇAMENTÁRIAS	0.000.000		1.335.000,00		
3.1.91.13	OBRIGAÇÕES PATRONAIS	0.01.00	335.000,00			
3.1.91.13	OBRIGAÇÕES PATRONAIS	1.05.71	170.000,00			
3.1.91.13	OBRIGAÇÕES PATRONAIS	1.05.71	830.000,00			
3.2.00.00	JUROS E ENCARGOS DA DÍVIDA	0.000.000			10.000,00	
3.2.90.00	APLICAÇÕES DIRETAS	0.000.000		5.000,00		
3.2.90.21	JUROS SOBRE A DÍVIDA POR CONTRATO	0.01.00	5.000,00			
3.2.91.00	APLICAÇÕES DIRETAS- INTRA-ORÇAMENTÁRIAS	0.000.000		5.000,00		
3.2.91.21	JUROS SOBRE A DÍVIDA POR CONTRATO	0.01.00	5.000,00			
3.3.00.00	OUTRAS DESPESAS CORRENTES	0.000.000			4.921.000,00	
3.3.50.00	TRANSFERÊNCIAS A INSTITUIÇÕES PRIVADAS SEM FINS LUCR	0.000.000		10.000,00		
3.3.50.43	SUBVENÇÕES SOCIAIS	0.01.00	10.000,00			
3.3.90.00	APLICAÇÕES DIRETAS	0.000.000		4.906.000,00		
3.3.90.14	DIÁRIAS - CIVIL	0.01.00	33.000,00			
3.3.90.14	DIÁRIAS - CIVIL	1.05.71	10.000,00			
3.3.90.30	MATERIAL DE CONSUMO	0.01.00	564.000,00			
3.3.90.30	MATERIAL DE CONSUMO	1.05.71	30.000,00			
3.3.90.30	MATERIAL DE CONSUMO	1.05.71	775.000,00			
3.3.90.30	MATERIAL DE CONSUMO	2.02.23	50.000,00			
3.3.90.32	MATERIAL, BEM OU SERVIÇO PARA DISTRIBUIÇÃO GRATUIT	0.01.00	31.000,00			
3.3.90.32	MATERIAL, BEM OU SERVIÇO PARA DISTRIBUIÇÃO GRATUIT	1.05.71	202.000,00			
3.3.90.33	PASSAGENS E DESPESAS COM LOCOMOÇÃO	0.01.00	38.000,00			
3.3.90.33	PASSAGENS E DESPESAS COM LOCOMOÇÃO	1.05.71	60.000,00			
3.3.90.34	OUTRAS DESPESAS DE PESSOAL DECORRENTES DE CONT	0.01.00	5.000,00			
3.3.90.34	OUTRAS DESPESAS DE PESSOAL DECORRENTES DE CONT	1.05.71	5.000,00			
3.3.90.35	SERVIÇOS DE CONSULTORIA	0.01.00	100.000,00			
3.3.90.36	OUTROS SERVIÇOS DE TERCEIROS - PESSOA FÍSICA	0.01.00	187.000,00			
3.3.90.36	OUTROS SERVIÇOS DE TERCEIROS - PESSOA FÍSICA	1.05.71	67.000,00			
3.3.90.36	OUTROS SERVIÇOS DE TERCEIROS - PESSOA FÍSICA	1.05.71	195.000,00			
3.3.90.36	OUTROS SERVIÇOS DE TERCEIROS - PESSOA FÍSICA	2.02.23	20.000,00			



PODER		02 PODER EXECUTIVO				
ORGÃO		25 FUNDO MUNICIPAL DE SAÚDE				
UNIDADE		00 FUNDO MUNICIPAL DE SAÚDE				
Código	Especificação	F.R.	Elemento	Modalidade	Grupo	Categoria Econômica
3.3.90.37	LOCAÇÃO DE MÃO-DE-OBRA	0.01.00	5.000.00			
3.3.90.39	OUTROS SERVIÇOS DE TERCEIROS - PESSOA JURÍDICA	0.01.00	1.103.000.00			
3.3.90.39	OUTROS SERVIÇOS DE TERCEIROS - PESSOA JURÍDICA	1.05.71	257.000.00			
3.3.90.39	OUTROS SERVIÇOS DE TERCEIROS - PESSOA JURÍDICA	1.05.71	587.000.00			
3.3.90.39	OUTROS SERVIÇOS DE TERCEIROS - PESSOA JURÍDICA	2.02.23	30.000.00			
3.3.90.47	OBRIGAÇÕES TRIBUTÁRIAS E CONTRIBUTIVAS	0.01.00	25.000.00			
3.3.90.47	OBRIGAÇÕES TRIBUTÁRIAS E CONTRIBUTIVAS	1.05.71	8.000.00			
3.3.90.48	OUTROS AUXÍLIOS FINANCEIROS A PESSOA FÍSICA	0.01.00	190.000.00			
3.3.90.48	OUTROS AUXÍLIOS FINANCEIROS A PESSOA FÍSICA	1.05.71	60.000.00			
3.3.90.48	OUTROS AUXÍLIOS FINANCEIROS A PESSOA FÍSICA	1.05.71	1.000.00			
3.3.90.91	SENTENÇAS JUDICIAIS	0.01.00	20.000.00			
3.3.90.92	DESPESAS DE EXERCÍCIOS ANTERIORES	0.01.00	11.000.00			
3.3.90.92	DESPESAS DE EXERCÍCIOS ANTERIORES	1.05.71	8.000.00			
3.3.90.93	INDENIZAÇÕES E RESTITUIÇÕES	0.01.00	127.000.00			
3.3.90.93	INDENIZAÇÕES E RESTITUIÇÕES	1.05.71	102.000.00			
3.3.95.00	Aplicação Direta à conta de recursos de que tratam os §§ 1º	0.000.000		5.000,00		
3.3.95.30	MATERIAL DE CONSUMO	0.01.00	5.000.00			
4.0.00.00	DESPESAS DE CAPITAL	0.000.000				855.000,00
4.4.00.00	INVESTIMENTOS	0.000.000			745.000,00	
4.4.90.00	APLICAÇÕES DIRETAS	0.000.000		745.000,00		
4.4.90.51	OBRAS E INSTALAÇÕES	0.01.00	90.000.00			
4.4.90.51	OBRAS E INSTALAÇÕES	1.05.71	170.000.00			
4.4.90.52	EQUIPAMENTOS E MATERIAL PERMANENTE	0.01.00	190.000.00			
4.4.90.52	EQUIPAMENTOS E MATERIAL PERMANENTE	1.05.71	250.000.00			
4.4.90.52	EQUIPAMENTOS E MATERIAL PERMANENTE	1.05.71	10.000.00			
4.4.90.61	AQUISIÇÃO DE IMÓVEIS	0.01.00	25.000.00			
4.4.90.61	AQUISIÇÃO DE IMÓVEIS	1.05.71	10.000.00			
4.6.00.00	AMORTIZAÇÃO DA DÍVIDA	0.000.000			110.000,00	
4.6.90.00	APLICAÇÕES DIRETAS	0.000.000		80.000,00		
4.6.90.71	PRINCIPAL DA DÍVIDA CONTRATUAL RESGATADA	0.01.00	80.000.00			
4.6.91.00	APLICAÇÕES DIRETAS- INTRA-ORÇAMENTÁRIAS	0.000.000		50.000,00		
4.6.91.71	PRINCIPAL DA DÍVIDA CONTRATUAL RESGATADA	0.01.00	50.000.00			
TOTAL						19.554.000,00



PODER		02 PODER EXECUTIVO				
ORGÃO		26 CONSÓRCIO INTERMUNICIPAL DO SUBMÉDIO SÃO FRANCISCO - COMRIO				
UNIDADE		00 CONSÓRCIO INTERMUNICIPAL DO SUBMÉDIO SÃO FRANCISCO - COMRIO				
Código	Especificação	F.R.	Elemento	Modalidade	Grupo	Categoria Econômica
3.0.00.00	DESPESAS CORRENTES	0.000.000				58.250,00
3.1.00.00	PESSOAL E ENCARGOS SOCIAIS	0.000.000			28.500,00	
3.1.90.00	APLICAÇÕES DIRETAS	0.000.000		28.500,00		
3.1.90.04	CONTRATAÇÃO POR TEMPO DETERMINADO	0,04,28	2.000,00			
3.1.90.11	VENCIMENTOS E VANTAGENS FIXAS - PESSOAL CIVIL	0,04,28	20.000,00			
3.1.90.13	OBRIGAÇÕES PATRONAIS	0,04,28	4.500,00			
3.1.90.91	SENTENÇAS JUDICIAIS	0,04,28	2.000,00			
3.3.00.00	OUTRAS DESPESAS CORRENTES	0.000.000			29.750,00	
3.3.90.00	APLICAÇÕES DIRETAS	0.000.000		29.750,00		
3.3.90.35	SERVIÇOS DE CONSULTORIA	0,04,28	3.500,00			
3.3.90.36	OUTROS SERVIÇOS DE TERCEIROS - PESSOA FÍSICA	0,04,28	12.500,00			
3.3.90.39	OUTROS SERVIÇOS DE TERCEIROS - PESSOA JURÍDICA	0,04,28	11.750,00			
3.3.90.47	OBRIGAÇÕES TRIBUTÁRIAS E CONTRIBUTIVAS	0,04,28	2.000,00			
4.0.00.00	DESPESAS DE CAPITAL	0.000.000				2.000,00
4.4.00.00	INVESTIMENTOS	0.000.000			2.000,00	
4.4.90.00	APLICAÇÕES DIRETAS	0.000.000		2.000,00		
4.4.90.52	EQUIPAMENTOS E MATERIAL PERMANENTE	0,04,28	2.000,00			
TOTAL						60.250,00
TOTAL GERAL						121.000.000,00



Prefeitura Santa Maria da Boa Vista

Centro - CNPJ:10358182/0001-20

Orçamento Programa - Exercício de 2021

Anexo 06

Page 1

Lei: 0, Data: 01/10/2020

PROGRAMA DE TRABALHO

(Inc. II, § 2º, Art. 2º)

01 PODER LEGISLATIVO

01 CAMARA MUNICIPAL

Código	Especificação	Operação Especial	Projetos	Atividades	T o t a l
01	Legislativa		55.000,00	4.060.000,00	4.115.000,00
01	031 Ação Legislativa		55.000,00	4.060.000,00	4.115.000,00
01	031 0001 APOIO AS ATIVIDADES LEGISLATIVAS		55.000,00	4.060.000,00	4.115.000,00
01.031.0001.1001.0000	CONST. AMPL. REF. CAMARA E ANEXOS EQUIP. PARA O GABIETE		45.000,00		45.000,00
01.031.0001.1002.0000	AQUISIÇÃO DE VEICULOS E EQUIPAMENTOS		10.000,00		10.000,00
01.031.0001.2001.0000	GESTÃO ADMINISTRATIVA DA CAMARA			1.426.000,00	1.426.000,00
01.031.0001.2002.0000	MANUTENÇÃO DAS ATIVIDADES DA CAMARA			2.168.000,00	2.168.000,00
01.031.0001.2003.0000	OBRIGAÇÕES PATRONAIS			466.000,00	466.000,00
TOTAL		0,00	55.000,00	4.060.000,00	4.115.000,00



Prefeitura Santa Maria da Boa Vista

Centro - CNPJ:10358182/0001-20

Orçamento Programa - Exercício de 2021

Anexo 06

Page 2

Lei: 0, Data: 01/10/2020

PROGRAMA DE TRABALHO

(Inc.II, § 2º, Art.2º)

02 PODER EXECUTIVO

08 GABINETE DO PREFEITO E VICE PREFEITO

Código	Especificação	Operação Especial	Projetos	Atividades	Total
04	Administração		100.000,00	1.094.000,00	1.194.000,00
04	122 Administração Geral		100.000,00	1.094.000,00	1.194.000,00
04	122 0401 GESTÃO SUPERIOR DO MUNICÍPIO.		100.000,00	957.000,00	1.057.000,00
04.122.0401.1014.0000	EXECUÇÃO DE PEQUENAS OBRAS E AQUISIÇÃO DE MÓVEIS, VEÍCULOS, MÁQUINAS E EQUIPAMENTOS		100.000,00		100.000,00
04.122.0401.2023.0000	GESTÃO ADMINISTRATIVA DAS ATIVIDADES VINCULADAS AO GABINETE DO PREFEITO			957.000,00	957.000,00
04	122 0404 GESTÃO SUPERIOR DO MUNICÍPIO.			137.000,00	137.000,00
04.122.0404.2030.0000	MANUTENÇÃO DAS ATIVIDADES DO GABINETE DO VICE- PREFEITO.			137.000,00	137.000,00
04	131 Comunicação Social			5.000,00	5.000,00
04	131 0403 DIVULGAÇÃO INSTITUCIONAL E CERIMONIAL.			5.000,00	5.000,00
04.131.0403.2029.0000	DIVULGAÇÃO INSTITUCIONAL E CERIMONIAL.			5.000,00	5.000,00
04	182 Defesa Civil			6.500,00	6.500,00
04	182 0404 GESTÃO SUPERIOR DO MUNICÍPIO.			6.500,00	6.500,00
04.182.0404.2260.0000	MANUTENÇÃO DAS AÇÕES COORDENADAS DE ENFRENTAMENTO A CALAMIDADES PÚBLICAS - DEFESA CIVIL			6.500,00	6.500,00
TOTAL		0,00	100.000,00	1.105.500,00	1.205.500,00



Prefeitura Santa Maria da Boa Vista

Centro - CNPJ:10358182/0001-20

PROGRAMA DE TRABALHO

(Inc. II, § 2º, Art. 2º)

Orçamento Programa - Exercício de 2021

Anexo 06

Page 3

Lei: 0, Data: 01/10/2020

02 - PODER EXECUTIVO

09 - CONTROLADORIA E OUVIDORIA GERAL DO MUNICÍPIO

Código	Especificação	Operação Especial	Projetos	Atividades	Total
04	Administração			19.000,00	19.000,00
04	124 - Controle Interno			19.000,00	19.000,00
04	124 0402 - PROGRAMA MUNICIPAL DE CONTROLE INTERNO E OUVIDORIA			19.000,00	19.000,00
04.124.0402.2028.0000	GESTÃO ADMINISTRATIVA DO CONTROLE INTERNO E OUVIDORIA			19.000,00	19.000,00
TOTAL		0,00	0,00	19.000,00	19.000,00



Prefeitura Santa Maria da Boa Vista

Centro - CNPJ:10358182/0001-20

Orçamento Programa - Exercício de 2021

Anexo 06

Page 4

Lei: 0, Data: 01/10/2020

PROGRAMA DE TRABALHO

(Inc. II, § 2º, Art. 2º)

02 PODER EXECUTIVO

10 ASSESSORIA JURIDICA DO MUNICÍPIO

Código	Especificação	Operação Especial	Projetos	Atividades	T o t a l
04	Administração		40.000,00	310.000,00	350.000,00
04	122 Administração Geral		40.000,00	310.000,00	350.000,00
04	122 0459 GESTÃO ADMINISTRATIVA DOS ASSUNTOS JURIDICOS DO MUNICÍPIO		40.000,00	310.000,00	350.000,00
04.122.0459.1081.0000	AQUISIÇÃO DE EQUIPAMENTOS DIVERSOS PARA PROCURADORIA		40.000,00		40.000,00
04.122.0459.2026.0000	MANUTENÇÃO DAS ATIVIDADES VINCULADAS A ASSESSORIA JURÍDICA DO MUNICÍPIO			310.000,00	310.000,00
TOTAL		0,00	40.000,00	310.000,00	350.000,00



Prefeitura Santa Maria da Boa Vista

Centro - CNPJ:10358182/0001-20

Orçamento Programa - Exercício de: 2021

Anexo 06

Page 5

Lei: 0, Data: 01/10/2020

PROGRAMA DE TRABALHO

(Inc. II, § 2º, Art. 2º)

02 PODER EXECUTIVO

11 DEFENSORIA PÚBLICA DO MUNICÍPIO

Código	Especificação	Operação Especial	Projetos	Atividades	T o t a l
04	Administração		40.000,00	4.000,00	44.000,00
04	122 Administração Geral		40.000,00	4.000,00	44.000,00
04	122 0459 GESTÃO ADMINISTRATIVA DOS ASSUNTOS JURÍDICOS DO MUNICÍPIO		40.000,00	4.000,00	44.000,00
04.122.0459.1185.0000	AQUISIÇÃO DE VEÍCULO, EQUIPAMENTOS DE INFORMÁTICA E OUTROS		40.000,00		40.000,00
04.122.0459.2250.0000	MANUTENÇÃO DAS ATIVIDADES DA DEFENSORIA PÚBLICA DO MUNICÍPIO			4.000,00	4.000,00
TOTAL		0,00	40.000,00	4.000,00	44.000,00



Prefeitura Santa Maria da Boa Vista

Centro - CNPJ:10358182/0001-20

Orçamento Programa - Exercício de 2021

Anexo 08

Page 6

Lei: 0, Data: 01/10/2020

PROGRAMA DE TRABALHO

(Inc. II, § 2º, Art. 2º)

02 PODER EXECUTIVO

12 ASSESSORIA DE IMPRENSA

Código	Especificação	Operação Especial	Projetos	Atividades	T o t a l
04	Administração		40.000,00	4.000,00	44.000,00
04	122 Administração Geral		40.000,00	4.000,00	44.000,00
04	122 0463 GESTÃO DA ASSESSORIA DE IMPRENSA		40.000,00	4.000,00	44.000,00
04.122.0463.1186.0000	ADQUIÇÃO DE EQUIPAMENTOS DE INFORMÁTICA, COMUNICAÇÃO E OUTROS		40.000,00		40.000,00
04.122.0463.2251.0000	MANUTENÇÃO DAS ATIVIDADES VINCULADAS A ASSESSORIA DE IMPRENSA MUNICIPAL			4.000,00	4.000,00
	TOTAL	0,00	40.000,00	4.000,00	44.000,00



Prefeitura Santa Maria da Boa Vista

Centro - CNPJ:10358182/0001-20

Orçamento Programa - Exercício de 2021

Anexo 05

Page 7

Lei: 0, Data: 01/10/2020

PROGRAMA DE TRABALHO

(Inc. II, § 2º, Art. 2º)

02 PODER EXECUTIVO

13 SEC. MUNIC. DE ADMINISTRAÇÃO E GESTÃO DE PESSOAS

Código	Especificação	Operação Especial	Projetos	Atividades	Total
04	Administração			4.324.250,00	4.324.250,00
04	122 Administração Geral			4.324.250,00	4.324.250,00
04	122 0401 GESTÃO SUPERIOR DO MUNICÍPIO.			17.000,00	17.000,00
04.122.0401.2025.0000	MANUTENÇÃO DA JUNTA DO SERVIÇO MILITAR- PARCERIA COM EXERCITO BRASILEIRO.			17.000,00	17.000,00
04	122 0409 GESTÃO DA SECRETARIA DE ADMINISTRAÇÃO E GESTÃO DE PESSOAS			4.305.250,00	4.305.250,00
04.122.0409.2036.0000	MANUTENÇÃO DA SECRETARIA DE ADMINISTRAÇÃO E GESTÃO DE PESSOAS			3.790.000,00	3.790.000,00
04.122.0409.2223.0000	PARTICIPAÇÃO NA MANUTENÇÃO DO CONSÓRCIO MUNICIPAL- RATEIO			60.250,00	60.250,00
04.122.0409.2233.0000	DIVULGAÇÃO OFICIAL DAS ATIVIDADES MUNICIPAIS			205.000,00	205.000,00
04.122.0409.2259.0000	MANUTENÇÃO DAS ATIVIDADES DE COMBATE A VIOLÊNCIA JUNTO A POLÍCIA MILITAR DO ESTADO, CONFORME CONVÊNIO			250.000,00	250.000,00
04	122 0413 APOIO AOS CONSELHOS E RELAÇÕES COM A SOCIEDADE CIVIL.			2.000,00	2.000,00
04.122.0413.2040.0000	APOIO AOS CONSELHOS E RELAÇÕES COM A SOCIEDADE CIVIL.			2.000,00	2.000,00
04	128 Formação de Recursos Humanos			130.000,00	130.000,00
04	128 0409 GESTÃO DA SECRETARIA DE ADMINISTRAÇÃO E GESTÃO DE PESSOAS			130.000,00	130.000,00
04.128.0409.2057.0000	CAPACITAÇÃO, TREINAMENTO E QUALIFICAÇÃO DE AGENTES PÚBLICOS MUNICIPAIS.			130.000,00	130.000,00
TOTAL		0,00	0,00	4.454.250,00	4.454.250,00



Prefeitura Santa Maria da Boa Vista

Centro - CNPJ:10358182/0001-20

Orçamento Programa - Exercício de 2021

Anexo 05

Page 8

Lei: 0, Data: 01/10/2020

PROGRAMA DE TRABALHO

(Inc. II, § 2º, Art.2º)

02 PODER EXECUTIVO

14 SECRETARIA MUNICIPAL DE FINANÇAS E PLANEJAMENTO

Código	Especificação	Operação Especial	Projetos	Atividades	T o t a l
04	Administração			152.000,00	152.000,00
04	122 Administração Geral			152.000,00	152.000,00
04	122 0414 APERFEIÇOAMENTO E MODERNIZAÇÃO ADMINISTRATIVA MUNICIPAL.			150.000,00	150.000,00
04.122.0414.2050.0000	CONTRATAÇÃO DE CONSULTORIAS, TÉCNICAS, CONTÁBEIS, JURÍDICAS, FINANCEIRAS.			150.000,00	150.000,00
04	122 0415 APOIO À INSTITUIÇÕES SEM FINS LUCRATIVOS.			2.000,00	2.000,00
04.122.0415.2049.0000	APOIO À INSTITUIÇÕES SEM FINS LUCRATIVOS.			2.000,00	2.000,00
04	123 Administração Financeira			4.247.000,00	4.247.000,00
04	123 0416 GESTÃO DA SECRETARIA DE FINANÇAS.			4.247.000,00	4.247.000,00
04.123.0416.2051.0000	MANUTENÇÃO DAS ATIVIDADES DA SECRETARIA DE FINANÇAS.			2.222.000,00	2.222.000,00
04.123.0416.2052.0000	DESPESAS DE EXERCÍCIOS ANTERIORES, INDENIZAÇÕES E RESTITUIÇÕES DIVERSAS			65.000,00	65.000,00
04.123.0416.2053.0000	PAGAMENTO DE OBRIGAÇÕES PATRONAIS, TRIBUTÁRIAS E CONTRIB. SOCIAIS E PASEP DAS DIVERSAS SECRETARIAS			1.850.000,00	1.850.000,00
04.123.0416.2055.0000	TAXAS BANCÁRIAS, SEGUROS E ENCARGOS DIVERSOS.			60.000,00	60.000,00
04.123.0416.2234.0000	MODERNIZAÇÃO DA ADM FINANCEIRA E TRIBUTÁRIA MUNICIPAL.			50.000,00	50.000,00
28	Encargos Especiais	1.995.000,00			1.995.000,00
28	843 Serviço da Dívida Interna	1.995.000,00			1.995.000,00
28	843 0000 OPERAÇÕES ESPECIAIS.	1.995.000,00			1.995.000,00
28.843.0000.0009.0000	AMORTIZAÇÃO DE DÍVIDAS PÚBLICAS.	1.800.000,00			1.800.000,00
28.843.0000.0010.0000	PAGAMENTOS DE JUROS E ENCARGOS DA DÍVIDA PÚBLICA.	90.000,00			90.000,00
28.843.0000.0011.0000	PRECATÓRIOS E SENTENÇAS JUDICIAIS.	105.000,00			105.000,00
28	846 Outros Encargos Especiais	10.000,00			10.000,00
28	846 0000 OPERAÇÕES ESPECIAIS.	10.000,00			10.000,00
28.846.0000.0012.0000	INDENIZAÇÕES E RESTITUIÇÕES, INCLUSIVE DECORRENTES DE CONVÊNIOS.	10.000,00			10.000,00
99	Reserva de Contingência	300.000,00			300.000,00
99	999 Reserva de Contingência	300.000,00			300.000,00
99	999 0000 OPERAÇÕES ESPECIAIS.	300.000,00			300.000,00
99.999.0000.0261.0000	RESERVA DE CONTIGÊNCIA.	300.000,00			300.000,00
TOTAL		2.305.000,00	0,00	4.399.000,00	6.704.000,00



Prefeitura Santa Maria da Boa Vista

Centro - CNPJ:10358162/0001-20

Orçamento Programa - Exercício de 2021

Anexo 06

Page 9

Lei: 0, Data: 01/10/2020

PROGRAMA DE TRABALHO

(Inc. II, § 2º, Art. 2º)

02 PODER EXECUTIVO

15 SECRETARIA DE EDUCAÇÃO, ESPORTE E LAZER

Código	Especificação	Operação Especial	Projetos	Atividades	Total
04	Administração		50.000,00	84.000,00	134.000,00
04	122 Administração Geral		50.000,00	84.000,00	134.000,00
04	122 2701 GESTÃO DAS ATIVIDADES VINCULADAS AO ESPORTE E LAZER		50.000,00	84.000,00	134.000,00
04.122.2701.1108.0000	AQUISIÇÃO DE MÓVEIS, VEÍCULOS, MÁQUINAS E EQUIPAMENTOS DIVERSOS PARA SECRETARIA DE ESPORTES		50.000,00		50.000,00
04.122.2701.2166.0000	MANUTENÇÃO DAS ATIVIDADES VINCULADAS A PROMOÇÃO DO ESPORTE E LAZER MUNICIPAL			84.000,00	84.000,00
12	Educação			850.000,00	850.000,00
12	306 Alimentação e Nutrição			850.000,00	850.000,00
12	306 1205 ALIMENTAÇÃO ESCOLAR			850.000,00	850.000,00
12.306.1205.2171.0000	MERENDA - PROGRAMA NACIONAL DE ALIMENTAÇÃO ESCOLAR			850.000,00	850.000,00
12	361 Ensino Fundamental		860.000,00	5.001.000,00	5.861.000,00
12	361 1200 APOIO AS INSTITUIÇÕES EDUCACIONAIS SEM FINS LUCRATIVOS			4.000,00	4.000,00
12.361.1200.2167.0000	APOIO AS INSTITUIÇÕES EDUCACIONAIS SEM FINS LUCRATIVOS			4.000,00	4.000,00
12	361 1203 APOIO A EDUCAÇÃO CONTINUADA DE PROFESSORES E PROFISSIONAIS DA EDUCAÇÃO BÁSICA			24.000,00	24.000,00
12.361.1203.2189.0000	APOIO A GRADUAÇÃO DE PROFESSORES E PROFISSIONAIS DA EDUCAÇÃO BÁSICA			4.000,00	4.000,00
12.361.1203.2170.0000	ASSISTÊNCIA E AUXÍLIO AO ESTUDANTE CARENTE DO MUNICÍPIO			20.000,00	20.000,00
12	361 1206 GESTÃO DAS ATIVIDADES- MEIO DA EDUCAÇÃO BÁSICA		680.000,00	3.292.000,00	3.972.000,00
12.361.1206.1065.0000	EXECUÇÃO DE OBRAS E REFORMAS, AQUISIÇÃO DE MÓVEIS, VEÍCULOS, MÁQUINAS, EQUIP. DIVERSOS		330.000,00		330.000,00
12.361.1206.1066.0000	BIBLIOTECA- EXECUÇÃO DE PEQUENAS OBRAS E AQUISIÇÃO DE MÓVEIS.		80.000,00		80.000,00
12.361.1206.1106.0000	CONSTRUÇÃO E REFORMAS EM QUADRAS POLIESPORTIVAS NAS ESCOLAS MUNICIPAIS.		50.000,00		50.000,00
12.361.1206.1113.0000	CONSTRUÇÃO DE UNIDADE ESCOLAR MUNICIPAL DA EDUCAÇÃO BÁSICA		200.000,00		200.000,00
12.361.1206.1163.0000	AQUISIÇÃO DE LIVROS E MATERIAL DIDÁTICO- KIT PARA ESCOLAS E OUTROS PARA O ENSINO FUNDAMENTAL		20.000,00		20.000,00
12.361.1206.2172.0000	GESTÃO ADMINISTRATIVA DA SECRETARIA DE EDUCAÇÃO			2.384.000,00	2.384.000,00
12.361.1206.2173.0000	MANUTENÇÃO DA BIBLIOTECA PÚBLICA			8.000,00	8.000,00
12.361.1206.2174.0000	MANUTENÇÃO DAS AÇÕES DO SALÁRIO EDUCAÇÃO.			900.000,00	900.000,00
12	361 1207 TRANSPORTE ESCOLAR		80.000,00	1.650.000,00	1.730.000,00
12.361.1207.1118.0000	AQUISIÇÃO DE ÔNIBUS ESCOLAR PARA MELHORIA E AMPLIAÇÃO DO PROGRAMA		80.000,00		80.000,00
12.361.1207.2176.0000	MANUTENÇÃO DO PROGRAMA NACIONAL DE APOIO AO TRANSPORTE ESCOLAR- PNATE			950.000,00	950.000,00
12.361.1207.2300.0000	MANUTENÇÃO DO PROGRAMA ESTADUAL DE TRANSPORTE ESCOLAR - PETE			700.000,00	700.000,00
12	361 1208 DINHEIRO DIRETO NA ESCOLA (PDDE)			20.000,00	20.000,00
12.361.1208.2178.0000	DINHEIRO DIRETO NA ESCOLA- (PDDE)			20.000,00	20.000,00



PROGRAMA DE TRABALHO

(Inc. II, § 2º, Art. 2º)

02 PODER EXECUTIVO

15 SECRETARIA DE EDUCAÇÃO, ESPORTE E LAZER

Código	Especificação	Operação Especial	Projetos	Atividades	Total
12 361 1211	REEQUIPAMENTO DE UNIDADES ESCOLARES		100.000,00		100.000,00
12.361.1211.1089.0000	AQUISIÇÃO DE MOVEIS, MÁQUINAS, EQUIPAMENTOS E MATERIAL PERMANENTE DO PROG. FNDE		100.000,00		100.000,00
12 361 1223	MANUTENÇÃO E DESENVOLVIMENTO DA EDUCAÇÃO BÁSICA			7.000,00	7.000,00
12.361.1223.2189.0000	CAPACITAÇÃO, TREINAMENTO E QUALIFICAÇÃO DE PROFISSIONAIS DA EDUCAÇÃO.			5.000,00	5.000,00
12.361.1223.2247.0000	APOIO AOS CONSELHOS DA EDUCAÇÃO E DO FUNDEB			2.000,00	2.000,00
12 361 1227	INCLUSÃO DIGITAL.			4.000,00	4.000,00
12.361.1227.2188.0000	APOIO AS INOVAÇÕES E TECNOLOGIAS- INCLUSÃO DIGITAL.			2.000,00	2.000,00
12.361.1227.2231.0000	APOIO A INCLUSÃO DIGITAL E TECNOLOGIA NAS ESCOLAS MUNICIPAIS.			2.000,00	2.000,00
12 362	Ensino Médio			40.000,00	40.000,00
12 362 1207	TRANSPORTE ESCOLAR			40.000,00	40.000,00
12.362.1207.2181.0000	MANUTENÇÃO DO TRANSPORTE ESCOLAR COM QUALIDADE AOS ALUNOS DO ENSINO MÉDIO			40.000,00	40.000,00
12 364	Ensino Superior			252.000,00	252.000,00
12 364 1207	TRANSPORTE ESCOLAR			250.000,00	250.000,00
12.364.1207.2246.0000	MANUTENÇÃO DO TRANSPORTE UNIVERSITÁRIO DA SEDE E ÁREAS DE ASSENTAMENTOS.			250.000,00	250.000,00
12 364 1222	APOIO AO ENSINO UNIVERSITÁRIO			2.000,00	2.000,00
12.364.1222.2248.0000	MANUTENÇÃO DAS ATIVIDADES VINCULADAS AO ENSINO SUPERIOR, INCLUSIVE IMPLANTAÇÃO DA CASA DO ESTUDANTE			2.000,00	2.000,00
12 365	Educação Infantil		205.000,00	747.000,00	952.000,00
12 365 1206	GESTÃO DAS ATIVIDADES- MEIO DA EDUCAÇÃO BÁSICA		5.000,00		5.000,00
12.365.1206.1184.0000	AQUISIÇÃO DE LIVROS E MATERIAL DIDÁTICO, KIT PARA ESCOLAS DO ENSINO INFANTIL		5.000,00		5.000,00
12 365 1207	TRANSPORTE ESCOLAR			740.000,00	740.000,00
12.365.1207.2249.0000	MANUTENÇÃO DO TRANSPORTE ESCOLAR DA EDUCAÇÃO INFANTIL			740.000,00	740.000,00
12 365 1223	MANUTENÇÃO E DESENVOLVIMENTO DA EDUCAÇÃO BÁSICA			7.000,00	7.000,00
12.365.1223.2184.0000	MANUTENÇÃO DAS ATIVIDADES DA EDUCAÇÃO INFANTIL- (CRECHE E PRO INFÂNCIA).			7.000,00	7.000,00
12 365 1224	CRECHE E PROINFÂNCIA		200.000,00		200.000,00
12.365.1224.1090.0000	EXECUÇÃO DE OBRAS E AQUISIÇÃO DE MOVEIS, MÁQUINAS E EQUIPAMENTOS DIVERSOS		200.000,00		200.000,00
12 366	Educação de Jovens e Adultos			5.000,00	5.000,00
12 366 1225	JOVENS E ADULTOS			5.000,00	5.000,00
12.366.1225.2185.0000	MANUTENÇÃO DAS ATIVIDADES DA EDUCAÇÃO DE JOVENS E ADULTOS.			5.000,00	5.000,00
13	Cultura			2.000,00	2.000,00
13 131	Comunicação Social			2.000,00	2.000,00
13 131 0403	DIVULGAÇÃO INSTITUCIONAL E CERIMONIAL.			2.000,00	2.000,00
13.131.0403.2068.0000	DIVULGAÇÃO DAS AÇÕES INSTITUCIONAIS E CERIMONIAL.			2.000,00	2.000,00

**Prefeitura Santa Maria da Boa Vista**

Centro - CNPJ:10358182/0001-20

Orçamento Programa - Exercício de 2021

Anexo 06

Page 11

Lei: 0, Data: 01/10/2020

PROGRAMA DE TRABALHO

(Inc. II, § 2º, Art.2º)

02 PODER EXECUTIVO**15 SECRETARIA DE EDUCAÇÃO, ESPORTE E LAZER**

Código	Especificação	Operação Especial	Projetos	Atividades	T u t a l
13 391	Patrimônio Histórico, Artístico e Arqueológico		40.000,00	3.000,00	43.000,00
13 391 0422	PROGRAMA BOA VISTA - BELA VISTA		40.000,00	3.000,00	43.000,00
13.391.0422.1032.0000	EXECUÇÃO DE OBRAS DE RESTAURAÇÃO DE IMÓVEIS DO PATRIMÔNIO HISTÓRICO E CULTURAL		40.000,00		40.000,00
13.391.0422.2069.0000	REVITALIZAÇÃO DO PATRIMÔNIO HISTÓRICO E CULTURAL DO MUNICÍPIO			3.000,00	3.000,00
13 392	Difusão Cultural		100.000,00	1.361.000,00	1.461.000,00
13 392 0423	PROGRAMA CULTURA VIVA		100.000,00	1.361.000,00	1.461.000,00
13.392.0423.1033.0000	EXECUÇÃO DE OBRAS E AQUISIÇÃO DE MÓVEIS, MÁQUINAS E EQUIPAMENTOS DIVERSOS		100.000,00		100.000,00
13.392.0423.2070.0000	PROMOÇÃO E EXECUÇÃO DE FESTIVIDADES CÍVICAS, FOLCLÓRICAS, ARTÍSTICAS E CULTURAIS			1.361.000,00	1.361.000,00
27	Desporto e Lazer			61.000,00	61.000,00
27 812	Desporto Comunitário			61.000,00	61.000,00
27 812 1226	PROMOÇÃO DO DESPORTO E LAZER			61.000,00	61.000,00
27.812.1226.2203.0000	AUXÍLIO FINANCEIRO A ASSOCIAÇÕES DO MUNICÍPIO			10.000,00	10.000,00
27.812.1226.2204.0000	PROMOÇÃO A EVENTOS ESPORTIVOS, EQUIPES MUNICIPAIS, DESPORTO AMADOR E LAZER, INCLUSIVE DEFICIENTES			51.000,00	51.000,00
TOTAL		0,00	1.255.000,00	8.406.000,00	9.661.000,00



Prefeitura Santa Maria da Boa Vista

Centro - CNPJ:10358182/0001-20

Orçamento Programa - Exercício de 2021

Anexo 06

Page 12

Lei: 0, Data: 01/10/2020

PROGRAMA DE TRABALHO

(Inc. II, § 2º, Art. 2º)

02 PODER EXECUTIVO

16 FUNDEB

Código	Especificação	Operação Especial	Projetos	Atividades	T u t a l
12	Educação		150.000,00	25.322.000,00	25.472.000,00
12	361 Ensino Fundamental		150.000,00	25.322.000,00	25.472.000,00
12	361 1207 TRANSPORTE ESCOLAR			2.500.000,00	2.500.000,00
12.361.1207.2186.0000	MANUTENÇÃO DO TRANSPORTE ESCOLAR- FUNDEB 40%.			2.500.000,00	2.500.000,00
12	361 1211 REEQUIPAMENTO DE UNIDADES ESCOLARES		50.000,00		50.000,00
12.361.1211.1091.0000	AQUISIÇÃO DE EQUIP. DE INFORMÁTICA, LIVROS E APARELHOS DIVERSOS PARA O REEQUIPAMENTO DE UNIDADES ESCOLARES		50.000,00		50.000,00
12	361 1223 MANUTENÇÃO E DESENVOLVIMENTO DA EDUCAÇÃO BÁSICA			22.822.000,00	22.822.000,00
12.361.1223.2190.0000	AQUISIÇÃO E DISTRIBUIÇÃO DE MATERIAL DIDÁTICO ESCOLAR- FUNDEB 40%.			40.000,00	40.000,00
12.361.1223.2191.0000	GESTÃO ADMINISTRATIVA DO ENSINO FUNDAMENTAL - FUNDEB 60%.			18.650.000,00	18.650.000,00
12.361.1223.2192.0000	GESTÃO ADMINISTRATIVA DO ENSINO FUNDAMENTAL - FUNDEB 40%.			4.132.000,00	4.132.000,00
12	361 1228 EXPANSÃO E MELHORIA DA REDE FÍSICA DE ENSINO		100.000,00		100.000,00
12.361.1228.1092.0000	EXPANSÃO E MELHORIA DA REDE FÍSICA DE ENSINO - FUNDEB 40%		100.000,00		100.000,00
12	365 Educação Infantil		60.000,00	3.948.000,00	4.008.000,00
12	365 1223 MANUTENÇÃO E DESENVOLVIMENTO DA EDUCAÇÃO BÁSICA		60.000,00	3.948.000,00	4.008.000,00
12.365.1223.1067.0000	AQUISIÇÃO DE EQUIPAMENTOS E EXECUÇÃO DE OBRAS PARA EDUCAÇÃO INFANTIL - FUNDEB 40		60.000,00		60.000,00
12.365.1223.2195.0000	GESTÃO ADMINISTRATIVA DA EDUCAÇÃO INFANTIL - FUNDEB 60%.			3.900.000,00	3.900.000,00
12.365.1223.2199.0000	GESTÃO ADMINISTRATIVA DA EDUCAÇÃO INFANTIL - FUNDEB 40%.			48.000,00	48.000,00
12	366 Educação de Jovens e Adultos			2.280.000,00	2.280.000,00
12	366 1223 MANUTENÇÃO E DESENVOLVIMENTO DA EDUCAÇÃO BÁSICA			2.280.000,00	2.280.000,00
12.366.1223.2200.0000	GESTÃO ADMINISTRATIVA DA EDUCAÇÃO DE JOVENS E ADULTOS - FUNDEB 60%			2.250.000,00	2.250.000,00
12.366.1223.2201.0000	GESTÃO ADMINISTRATIVA DA EDUCAÇÃO DE JOVENS E ADULTOS - FUNDEB 40%.			30.000,00	30.000,00
TOTAL		0,00	210.000,00	31.550.000,00	31.760.000,00



Prefeitura Santa Maria da Boa Vista

Centro - CNPJ:10358182/0001-20

Orçamento Programa - Exercício de 2021

Anexo 06

Page 13

Lei: 0, Data: 01/10/2020

PROGRAMA DE TRABALHO

(Inc. II, § 2º, Art. 2º)

02 PODER EXECUTIVO

17 FUNDO MUNICIPAL DE ASSISTÊNCIA SOCIAL - FMAS

Código	Especificação	Operação Especial	Projetos	Atividades	Total
08	Assistência Social		120.000,00	1.431.000,00	1.551.000,00
08	122 Administração Geral		120.000,00	1.431.000,00	1.551.000,00
08	122 0821 GESTÃO DA ASSISTÊNCIA SOCIAL		120.000,00	1.431.000,00	1.551.000,00
08.122.0821.1918.0000	AQUISIÇÃO DE EQUIPAMENTOS / BENS MÓVEIS DESTINADOS A ASSISTÊNCIA SOCIAL		50.000,00		50.000,00
08.122.0821.1919.0000	CONSTRUÇÃO, REFORMA E/OU AMPLIAÇÃO DE IMÓVEIS DA ASSISTÊNCIA SOCIAL		50.000,00		50.000,00
08.122.0821.1923.0000	AQUISIÇÃO OU DESAPROPRIAÇÃO DE IMÓVEIS		20.000,00		20.000,00
08.122.0821.2139.0000	DESPESA C/ OBRIGAÇÕES TRIBUTÁRIAS E CONTRIBUTIVAS SOCIAIS (PASEP)			10.000,00	10.000,00
08.122.0821.2140.0000	SUBVENÇÕES A ENTIDADES QUE PRESTAM SERVIÇOS DE ASSISTÊNCIA SOCIAL			20.000,00	20.000,00
08.122.0821.2161.0000	CAPACITAÇÃO E TREINAMENTO PARA QUALIF. PESSOAL LÓTADO NA SEC. DE AÇÃO E DES. SOCIAL, MULHERES E POLÍTICAS AFIRMATIVAS			16.000,00	16.000,00
08.122.0821.2222.0000	MANUTENÇÃO DO PROGRAMA DE PROMOÇÃO DE FÓRUMS E CONFERÊNCIAS			30.000,00	30.000,00
08.122.0821.2254.0000	MANUTENÇÃO DAS ATIVIDADES ADMINISTRATIVAS DOS CONSELHOS DE ASSISTÊNCIA SOCIAL			10.000,00	10.000,00
08.122.0821.2289.0000	MANUTENÇÃO DAS ATIVIDADES DO FUNDO MUNICIPAL DE ASSISTÊNCIA SOCIAL			1.325.000,00	1.325.000,00
08.122.0821.2290.0000	PAGAMENTO DE OBRIGAÇÕES PATRONAIS SERVIÇOS DE TERCEIROS			20.000,00	20.000,00
08	241 Assistência ao Idoso		30.000,00	175.000,00	205.000,00
08	241 0822 FORTALECIMENTO DA REDE DE PROTEÇÃO SOCIAL BÁSICA		30.000,00	175.000,00	205.000,00
08.241.0822.1921.0000	AQUISIÇÃO DE BENS MÓVEIS EQUIPAMENTOS - SCFV - IDOSOS		30.000,00		30.000,00
08.241.0822.2206.0000	MANUTENÇÃO DAS ATIVIDADES VINCULADAS AO SCFV- IDOSOS			175.000,00	175.000,00
08	243 Assistência à Criança e ao Adolescente		35.000,00	463.000,00	498.000,00
08	243 0822 FORTALECIMENTO DA REDE DE PROTEÇÃO SOCIAL BÁSICA		30.000,00	316.000,00	346.000,00
08.243.0822.1922.0000	AQUISIÇÃO DE BENS MÓVEIS EQUIPAMENTOS - SCFV - CRIANÇAS E ADOLESCENTES		30.000,00		30.000,00
08.243.0822.2272.0000	SERVIÇO DE CONVIVÊNCIA E FORTALECIMENTO DE VINCULOS - CRIANÇAS E ADOLESCENTES			316.000,00	316.000,00
08	243 0825 PROGRAMA CRIANÇA FELIZ		5.000,00	147.000,00	152.000,00
08.243.0825.1217.0000	AQUISIÇÃO DE BENS MÓVEIS / EQUIPAMENTOS - PRIMEIRA INFÂNCIA NO SUAS - CRIANÇA FELIZ		5.000,00		5.000,00
08.243.0825.2286.0000	MANUTENÇÃO DAS ATIVIDADES DA PRIMEIRA INFÂNCIA NO SUAS - CRIANÇA FELIZ			147.000,00	147.000,00
08	244 Assistência Comunitária		746.000,00	1.195.000,00	1.941.000,00
08	244 0820 GESTÃO ESTADUAL DA ASSISTÊNCIA SOCIAL		10.000,00	107.000,00	117.000,00
08.244.0820.1218.0000	AQUISIÇÃO DE VEÍCULOS, EQUIPAMENTOS E DEMAIS BENS MÓVEIS PARA O PAIF - ESTADUAL		10.000,00		10.000,00
08.244.0820.2287.0000	BENEFÍCIOS EVENTUAIS			77.000,00	77.000,00
08.244.0820.2288.0000	SERVIÇO DE PROTEÇÃO E ATENDIMENTO INTEGRAL A FAMÍLIA PAIF - ESTADUAL			30.000,00	30.000,00



PROGRAMA DE TRABALHO

(Inc. II, § 2º, Art. 2º)

02 PODER EXECUTIVO

17 FUNDO MUNICIPAL DE ASSISTÊNCIA SOCIAL - FMAS

Código	Especificação	Operação Especial	Projetos	Atividades	Total
08 244 0822	FORTALECIMENTO DA REDE DE PROTEÇÃO SOCIAL BÁSICA		220.000,00	306.000,00	526.000,00
08.244.0822.1205.0000	CONSTRUÇÃO, REFORMA E/OU AMPLIAÇÃO PARA A PROTEÇÃO SOCIAL BÁSICA		110.000,00		110.000,00
08.244.0822.1206.0000	AQUISIÇÃO DE VEÍCULOS, EQUIPAM. E DEMAIS BENS MÓVEIS PARA A PROTEÇÃO SOCIAL BÁSICA		110.000,00		110.000,00
08.244.0822.2219.0000	MANUTENÇÃO DOS SERVIÇOS DA PROTEÇÃO SOCIAL BÁSICA EM DOMICÍLIO			23.000,00	23.000,00
08.244.0822.2270.0000	SERVIÇO DE PROTEÇÃO E ATENDIMENTO INTEGRAL À FAMÍLIA PAIF - CRAS			173.000,00	173.000,00
08.244.0822.2271.0000	MANUTENÇÃO DA EQUIPE VOLANTE DO CRAS			110.000,00	110.000,00
08 244 0823	PROTEÇÃO SOCIAL ESPECIAL DE MÉDIA COMPLEXIDADE		180.000,00	334.000,00	514.000,00
08.244.0823.1207.0000	CONSTRUÇÃO, REFORMA E/OU AMPLIAÇÃO PARA A PROTEÇÃO SOCIAL ESPECIAL DE MÉDIA COMPLEXIDADE		90.000,00		90.000,00
08.244.0823.1208.0000	AQUISIÇÃO DE VEÍCULOS, EQUIPAM. E DEMAIS BENS MÓVEIS PARA A PROTEÇÃO SOCIAL ESPECIAL DE MÉDIA COMPLEXIDADE		90.000,00		90.000,00
08.244.0823.2275.0000	SERVIÇO DE PROTEÇÃO E ATENDIMENTO ESPECIALIZADO A FAMÍLIAS E INDIVÍDUOS PAEFI - CREAS			255.000,00	255.000,00
08.244.0823.2276.0000	SERVIÇO ESPECIALIZADO EM ABORDAGEM SOCIAL			6.000,00	6.000,00
08.244.0823.2277.0000	SERVIÇO DE PROT.SOCIAL A ADOLESCENTES EM LIBERDADE ASSISTIDA (LA) E DE PRESTAÇÃO A SERVIÇOS A COMUNIDADE (PSC)			6.000,00	6.000,00
08.244.0823.2278.0000	SERVIÇO DE PROTEÇÃO SOCIAL ESPECIAL P/PESSOAS COM DEFICIÊNCIA, IDOSAS E SUAS FAMÍLIAS			6.000,00	6.000,00
08.244.0823.2285.0000	MANUTENÇÃO DAS AÇÕES ESTRATÉGICAS DO PETI			61.000,00	61.000,00
08 244 0824	PROTEÇÃO SOCIAL ESPECIAL DE ALTA COMPLEXIDADE		81.000,00	38.000,00	119.000,00
08.244.0824.1209.0000	CONSTRUÇÃO, REFORMA E/OU AMPLIAÇÃO PARA A PROTEÇÃO SOCIAL ESPECIAL DE ALTA COMPLEXIDADE		11.000,00		11.000,00
08.244.0824.1210.0000	AQUISIÇÃO DE VEÍCULOS, EQUIPAM. E DEMAIS BENS MÓVEIS PARA A PROTEÇÃO SOCIAL ESPECIAL DE ALTA COMPLEXIDADE		70.000,00		70.000,00
08.244.0824.2144.0000	IMPLANTAÇÃO E MANUTENÇÃO DA PROTEÇÃO SOCIAL DE ALTA COMPLEXIDADE (UNIDADE DE ACOLHIMENTO, ALBERGUE, CASA ETC.)			32.000,00	32.000,00
08.244.0824.2279.0000	SERVIÇO DE PROTEÇÃO EM SITUAÇÕES DE CALAMIDADES PÚBLICAS E DE EMERGÊNCIAS			6.000,00	6.000,00



PROGRAMA DE TRABALHO

(Inc. II, § 2º, Art. 2º)

02 PODER EXECUTIVO

17 FUNDO MUNICIPAL DE ASSISTÊNCIA SOCIAL - FMAS

Código	Especificação	Operação Especial	Projetos	Atividades	Total
08 244 0826	ÍNDICE DE GESTÃO DESCENTRALIZADA SUAS E PBF		220.000,00	384.000,00	604.000,00
08.244.0826.1211.0000	CONSTRUÇÃO, REFORMA E/OU AMPLIAÇÃO PARA A GESTÃO DO SUAS		50.000,00		50.000,00
08.244.0826.1212.0000	AQUISIÇÃO DE VEÍCULOS, EQUIP. E DEMAIS BENS MÓVEIS PARA A GESTÃO DO SUAS		70.000,00		70.000,00
08.244.0826.1214.0000	CONSTRUÇÃO, REFORMA E/OU AMPLIAÇÃO PARA O PROGRAMA BOLSA FAMÍLIA E CADASTRO ÚNICO		50.000,00		50.000,00
08.244.0826.1218.0000	AQUISIÇÃO DE EQUIPAMENTOS / BENS MÓVEIS DESTINADO AO CONTROLE SOCIAL-IGD PBF		50.000,00		50.000,00
08.244.0826.2280.0000	MANUTENÇÃO DAS ATIVIDADES ADMINISTRATIVAS DA GESTÃO DO SUAS			52.000,00	52.000,00
08.244.0826.2281.0000	FORTALECIMENTO DO CONTROLE SOCIAL - IGD SUAS			15.000,00	15.000,00
08.244.0826.2282.0000	MANUTENÇÃO DAS ATIVIDADES ADMINISTRATIVAS DO PROGRAMA BOLSA FAMÍLIA E CADASTRO ÚNICO			305.000,00	305.000,00
08.244.0826.2283.0000	FORTALECIMENTO DO CONTROLE SOCIAL - BOLSA FAMÍLIA IGD/BF			12.000,00	12.000,00
08 244 0827	PROGRAMAS SOCIOASSISTENCIAIS		35.000,00	26.000,00	61.000,00
08.244.0827.1077.0000	IMPLANT. DE HORTAS COMUNITARIAS EM PARC. C/D FMAS		20.000,00		20.000,00
08.244.0827.2160.0000	BPC NA ESCOLA		15.000,00		15.000,00
08.244.0827.2273.0000	APOIO ÀS AÇÕES DO PROGRAMA ACESSUAS			11.000,00	11.000,00
08.244.0827.2284.0000	MANUTENÇÃO DO PROGRAMA BENEFÍCIOS DE PRESTAÇÃO CONTINUADA - BPC			15.000,00	15.000,00
08 306	Alimentação e Nutrição			12.000,00	12.000,00
08 306 0827	PROGRAMAS SOCIOASSISTENCIAIS			12.000,00	12.000,00
08.306.0827.2156.0000	MANUTENÇÃO DAS ATIVIDADES VINCULADAS AO PROGRAMA DE SEGURANÇA ALIMENTAR E NUTRICIONAL- SAN			12.000,00	12.000,00
14	Direitos da Cidadania		34.000,00	32.000,00	66.000,00
14 422	Direitos Individuais, Coletivos e Difusos		34.000,00	32.000,00	66.000,00
14 422 0455	GESTÃO DA SEC. EXECUTIVO DA MULHER E POLÍTICAS AFIRMATIVAS			16.000,00	16.000,00
14.422.0455.2097.0000	MANUTENÇÃO DAS ATIVIDADES VINCULADAS A SECRETARIAS EXECUTIVA DA MULHER E POLÍTICAS AFIRMATIVAS			10.000,00	10.000,00
14.422.0455.2105.0000	PROMOÇÃO DE CAMPANHAS, CONFERÊNCIAS E AÇÕES DE GÊNERO, ÉTNICO E RACIAIS			6.000,00	6.000,00
14 422 0817	ESTAÇÃO DA JUVENTUDE		34.000,00	16.000,00	50.000,00
14.422.0817.1079.0000	AQUISIÇÃO DE MÓVEIS, MÁQUINAS, VEÍCULOS E EQUIPAMENTOS DIVERSOS.		34.000,00		34.000,00
14.422.0817.2153.0000	MANUTENÇÃO DAS ATIVIDADES VINCULADAS A JUVENTUDE, INCLUSIVE REALIZAÇÃO DE OFICINAS DE MÚSICA, DANÇA, TEATRO E OUTROS			10.000,00	10.000,00
14.422.0817.2257.0000	COMBATE, TRATAMENTO E RESSOCIALIZAÇÃO DO JOVEM USUÁRIO DE DROGAS, INCLUINDO CAMPANHAS EDUCATIVAS DE PREVENÇÃO			6.000,00	6.000,00
28	Encargos Especiais	21.000,00			21.000,00
28 846	Outros Encargos Especiais	21.000,00			21.000,00



Prefeitura Santa Maria da Boa Vista

Centro - CNPJ:10358182/0001-20

Orçamento Programa - Exercício de 2021

Anexo 06

Page 16

Lei: 0, Data: 01/10/2020

PROGRAMA DE TRABALHO

(Inc. II, § 2º, Art. 2º)

02 PODER EXECUTIVO

17 FUNDO MUNICIPAL DE ASSISTÊNCIA SOCIAL - FMAS

Código	Especificação	Operação Especial	Projetos	Atividades	T o t a l
28 846 0000	OPERAÇÕES ESPECIAIS.	21.000,00			21.000,00
28.846.0000.0018.0000	SENTENÇAS JUDICIAIS - FMAS	6.000,00			6.000,00
28.846.0000.0019.0000	INDENIZAÇÕES E RESTITUIÇÕES - FMAS	5.000,00			5.000,00
28.846.0000.0020.0000	AMORTIZAÇÃO DA DÍVIDA CONTRATADA - FMAS	10.000,00			10.000,00
TOTAL		21.000,00	965.000,00	3.308.000,00	4.294.000,00



Prefeitura Santa Maria da Boa Vista

Centro - CNPJ:10358182/0001-20

Orçamento Programa - Exercício de 2021

Anexo 06

Page 17

Lei: 0, Data: 01/10/2020

PROGRAMA DE TRABALHO

(Inc. II, § 2º, Art. 2º)

02 PODER EXECUTIVO

18 SEC. DE AGRICULTURA, PECUÁRIA E ABASTECIMENTO

Código	Especificação	Operação Especial	Projetos	Atividades	Total
20	Agricultura		100.000,00	3.950.000,00	4.050.000,00
20	122 Administração Geral		100.000,00	3.950.000,00	4.050.000,00
20	122 0442 GESTÃO SEC. MUNICIPAL DE AGRICULTURA, PECUÁRIA E ABASTECIMENTO		100.000,00	3.950.000,00	4.050.000,00
20.122.0442.1058.0000	EXECUÇÃO DE PEQUENAS OBRAS E AQUISIÇÃO DE MÓVEIS, VEÍCULOS, MÁQUINAS E EQUIPAMENTOS		100.000,00		100.000,00
20.122.0442.2083.0000	GESTÃO ADMINISTRATIVA DA SEC. DE AGRICULTURA, PECUÁRIA E ABASTECIMENTO			3.950.000,00	3.950.000,00
20	544 Recursos Hídricos		100.000,00	217.000,00	317.000,00
20	544 0446 ABASTECIMENTO DE QUALIDADE.		100.000,00	217.000,00	317.000,00
20.544.0446.1179.0000	AMPLIAÇÃO E RECUPERAÇÃO DA REDE HÍDRICA COMO ADUTORAS, BARRAGENS, POÇOS E OUTROS		100.000,00		100.000,00
20.544.0446.2089.0000	MANUTENÇÃO DO ABASTECIMENTO REGULAR A POPULAÇÃO ATRAVÉS DE CARRO PIPA.			12.000,00	12.000,00
20.544.0446.2235.0000	MANUTENÇÃO DE BARRAGENS, ADUTORAS, POÇOS, CISTERNAS E OUTROS			205.000,00	205.000,00
20	605 Abastecimento			260.000,00	260.000,00
20	605 0436 MODERNIZAÇÃO DA CASA DE FARINHA, MERCADO, MATADOURO E FEIRAS LIVRES.			260.000,00	260.000,00
20.605.0436.2236.0000	MANUTENÇÃO DA CASA DE FARINHA, MERCADO, MATADOURO E FEIRAS LIVRES MUNICIPAIS			260.000,00	260.000,00
20	608 PROMOÇÃO DA PRODUÇÃO AGROPECUÁRIA		200.000,00		200.000,00
20	608 0443 DESENVOLVIMENTO DO SETOR AGROPECUÁRIO		200.000,00		200.000,00
20.608.0443.1100.0000	AQUISIÇÃO DE MÁQUINAS E VEÍCULOS DE GRANDE PORTE		200.000,00		200.000,00
20	609 DEFESA AGROPECUÁRIA		70.000,00	76.000,00	146.000,00
20	609 0443 DESENVOLVIMENTO DO SETOR AGROPECUÁRIO		70.000,00	55.000,00	125.000,00
20.609.0443.1059.0000	EXECUÇÃO DE OBRAS E AQUISIÇÃO DE EQUIPAMENTOS PARA DESENVOLVIMENTO DO SETOR AGROPECUÁRIO NO MUNICÍPIO		70.000,00		70.000,00
20.609.0443.2085.0000	APOIO AO DESENVOLVIMENTO DO SETOR AGROPECUÁRIO, INCLUSIVE AO PEQUENO PRODUTOR.			55.000,00	55.000,00
20	609 0444 AGRICULTURA FAMILIAR.			15.000,00	15.000,00
20.609.0444.2086.0000	MANUTENÇÃO DAS ATIVIDADES DO PRONAF.			15.000,00	15.000,00
20	609 0445 EXPOSIÇÃO, FEIRAS E EVENTOS.			6.000,00	6.000,00
20.609.0445.2087.0000	EXPOSIÇÃO, PARQUE E EVENTOS.			6.000,00	6.000,00
26	Transporte			10.000,00	10.000,00
26	606 Extensão Rural			10.000,00	10.000,00
26	606 0429 INFRAESTRUTURA URBANA E RURAL.			10.000,00	10.000,00
26.606.0429.2208.0000	RECUPERAÇÃO NAS ESTRADAS VICINAIS MELHORANDO OS ACESSOS DA POPULAÇÃO			10.000,00	10.000,00
26	784 Transporte Hidroviário		50.000,00	55.000,00	105.000,00
26	784 2601 MELHORIA DO TRANSPORTE HIDROVIÁRIO		50.000,00	55.000,00	105.000,00
26.784.2601.1182.0000	AQUISIÇÃO DE BALSA PARA AS ILHAS DA MISSAO, CARAPUTÉ E OUTRAS		50.000,00		50.000,00
26.784.2601.2237.0000	MANUTENÇÃO DE BALSAS E BARCOS			55.000,00	55.000,00



Prefeitura Santa Maria da Boa Vista

Centro - CNPJ:10358162/0001-20

Orçamento Programa - Exercício de 2021

Anexo 06

Page 18

Lei: 0, Data: 01/10/2020

PROGRAMA DE TRABALHO

(Inc.II, § 2º, Art.2º)

02 PODER EXECUTIVO

18 SEC. DE AGRICULTURA, PECUÁRIA E ABASTECIMENTO

Código	Especificação	Operação Especial	Projetos	Atividades	Total
	TOTAL	0,00	520.000,00	4.568.000,00	5.088.000,00



Prefeitura Santa Maria da Boa Vista

Centro - CNPJ:10358182/0001-20

Orçamento Programa - Exercício de 2021

Anexo 06

Página 19

Lei: 0, Data: 01/10/2020

PROGRAMA DE TRABALHO

(Inc. II, § 2º, Art. 2º)

02 PODER EXECUTIVO

19 SEC. DE INFRA, MEIO AMBIENTE, TURISMO E PROJETOS ESPECIAIS

Código	Especificação	Operação Especial	Projetos	Atividades	Total
13	Cultura			25.000,00	25.000,00
13	695 Turismo			25.000,00	25.000,00
13	695 0421 GESTÃO DO TURISMO E PROJETOS ESPECIAIS			25.000,00	25.000,00
13.695.0421.2243.0000	MANUTENÇÃO DAS ATIVIDADES LIGADAS AO DESENVOLVIMENTO DO TURISMO E PROJETOS ESPECIAIS			10.000,00	10.000,00
13.695.0421.2244.0000	MANUTENÇÃO DO CONSELHO MUNICIPAL DO TURISMO			15.000,00	15.000,00
15	Urbanismo		110.000,00	4.192.000,00	4.302.000,00
15	122 Administração Geral		110.000,00	4.192.000,00	4.302.000,00
15	122 0424 GESTÃO ADMINISTRATIVA DA SEC. DE INFRAESTRUTURA, MEIO AMBIENTE, TURISMO E PROJETOS ESPECIAIS		110.000,00	4.192.000,00	4.302.000,00
15.122.0424.1082.0000	EXECUÇÃO DE OBRAS E AQUISIÇÃO DE VEÍCULOS, MÓVEIS, MÁQUINAS E EQUIPAMENTOS DIVERSOS.		110.000,00		110.000,00
15.122.0424.2078.0000	GESTÃO ADM DA SEC. MUNICIPAL DE INFRAESTRUTURA, MEIO AMBIENTE, TURISMO E PROJETOS ESPECIAIS			4.192.000,00	4.192.000,00
15	451 Infra-Estrutura Urbana		50.000,00	25.000,00	75.000,00
15	451 0427 PRAÇA PARA TODOS.		50.000,00	25.000,00	75.000,00
15.451.0427.1041.0000	CONSTRUÇÃO REFORMA E / OU AMPLIAÇÃO DE PRAÇAS, DA ORLA, PARQUES, JARDINS, ÁREAS VERDES E OUTROS.		50.000,00		50.000,00
15.451.0427.2245.0000	MANUTENÇÃO DE PRAÇAS, DA ORLA MUNICIPAL, PARQUES, JARDINS, ÁREAS VERDES E OUTROS			25.000,00	25.000,00
15	452 Serviços Urbanos		240.000,00	1.387.000,00	1.627.000,00
15	452 0427 PRAÇA PARA TODOS.			21.000,00	21.000,00
15.452.0427.2079.0000	MANUTENÇÃO DE PRAÇAS, PARQUES MUNICIPAIS, JARDINS E ÁREAS VERDES DO MUNICÍPIO.			21.000,00	21.000,00
15	452 0428 MODERNIZAÇÃO DOS SERVIÇOS PÚBLICOS.			1.342.000,00	1.342.000,00
15.452.0428.2080.0000	MODERNIZAÇÃO DOS SERVIÇOS PÚBLICOS, INCLUSIVE LIMPEZA/COLETA URBANA.			1.242.000,00	1.242.000,00
15.452.0428.2081.0000	MANUTENÇÃO DAS ATIVIDADES VINCULADAS AOS CEMITÉRIOS, VELÓRIOS PÚBLICOS.			100.000,00	100.000,00
15	452 0429 INFRAESTRUTURA URBANA E RURAL.		240.000,00	24.000,00	264.000,00
15.452.0429.1042.0000	CONSTRUÇÃO, REFORMA, DESAPROPRIAÇÃO E/OU AMPLIAÇÃO DE ÓRGÃOS, UNIDADES E PRÉDIOS PÚBLICOS MUNICIPAIS.		40.000,00		40.000,00
15.452.0429.1044.0000	PAVIMENTAÇÃO DE VIAS PÚBLICAS		200.000,00		200.000,00
15.452.0429.2159.0000	RECUPERAÇÃO DAS ESTRADAS COM PARTIMENTOS REGULARES, PROJETO FULGÊNCIO, RIBEIRINHA E OUTROS			8.000,00	8.000,00
15.452.0429.2207.0000	MANUTENÇÃO DAS ATIVIDADES DE PAVIMENTAÇÃO ASFALTICA MUNICÍPIO			15.000,00	15.000,00
16	Habitação		50.000,00		50.000,00
16	482 Habitação Urbana		50.000,00		50.000,00
16	482 0430 HABITAÇÃO POPULAR.		50.000,00		50.000,00
16.482.0430.1045.0000	CONSTRUÇÕES, REFORMA E/OU AMPLIAÇÃO DE HABITAÇÕES POPULARES		50.000,00		50.000,00



Prefeitura Santa Maria da Boa Vista

Centro - CNPJ:10358182/0001-20

Orçamento Programa - Exercício de 2021

Anexo 06

Page 20

Lei: 0, Data: 01/10/2020

PROGRAMA DE TRABALHO

(Inc. II, § 2º, Art. 2º)

02 PODER EXECUTIVO

19 SEC. DE INFRA, MEIO AMBIENTE, TURISMO E PROJETOS ESPECIAIS

Código	Especificação	Operação Especial	Projetos	Atividades	Total
17	Saneamento		50.000,00		50.000,00
17	511 Saneamento Básico Rural		50.000,00		50.000,00
17	511 0431 SANEAMENTO RURAL.		50.000,00		50.000,00
17.511.0431.1046.0000	EXECUÇÃO DE OBRAS (SANEAMENTO RURAL)		50.000,00		50.000,00
17	512 Saneamento Básico Urbano		50.000,00	152.000,00	202.000,00
17	512 0432 SANEAMENTO URBANO.		50.000,00	152.000,00	202.000,00
17.512.0432.1047.0000	EXECUÇÃO DE OBRAS (SANEAMENTO URBANO)		50.000,00		50.000,00
17.512.0432.2239.0000	MANUTENÇÃO DO SISTEMA DE ESGOTO, GAL. PLUVIAL E CANAL TEIXEIRA E OUTROS			152.000,00	152.000,00
17	544 Recursos Hídricos		50.000,00		50.000,00
17	544 0433 AMPLIAÇÃO DE RECURSOS HÍDRICOS.		50.000,00		50.000,00
17.544.0433.1049.0000	EXECUÇÃO DE OBRAS PARA AMPLIAÇÃO DOS SISTEMAS DE RECURSOS HÍDRICOS		50.000,00		50.000,00
18	Gestão Ambiental			35.000,00	35.000,00
18	541 Preservação e Conservação Ambiental			35.000,00	35.000,00
18	541 1802 PROTEÇÃO E CONSERVAÇÃO DO MEIO AMBIENTE.			35.000,00	35.000,00
18.541.1802.2240.0000	MANUTENÇÃO DAS AÇÕES DE PROTEÇÃO E CONSERVAÇÃO DO MEIO AMBIENTE			35.000,00	35.000,00
18	543 Recuperação de Áreas Degradadas		50.000,00	5.000,00	55.000,00
18	543 0434 RECICLAGEM E TRATAMENTO DE RESÍDUOS SÓLIDOS.		50.000,00		50.000,00
18.543.0434.1050.0000	CONSTRUÇÃO REFORMA E/ OU AMPLIAÇÃO DE ATERRO SANITÁRIO, BIODIGESTORES, USINA DE COMPOSTAGEM DE LIXO		50.000,00		50.000,00
18	543 0451 RECICLAGEM E TRATAMENTO DE RESÍDUOS SÓLIDOS.			5.000,00	5.000,00
18.543.0451.2094.0000	RECICLAGEM E TRATAMENTO DE RESÍDUOS SÓLIDOS			5.000,00	5.000,00
23	Comércio e Serviços		40.000,00		40.000,00
23	691 Promoção Comercial		40.000,00		40.000,00
23	691 0436 MODERNIZAÇÃO DA CASA DE FARINHA, MERCADO, MATADOURO E FEIRAS LIVRES.		40.000,00		40.000,00
23.691.0436.1052.0000	EXECUÇÃO DE OBRAS PARA MODERNIZAÇÃO DE FEIRAS LIVRES E MERCADOS		40.000,00		40.000,00
25	Energia		20.000,00	1.643.000,00	1.663.000,00
25	752 Energia Elétrica		20.000,00	1.643.000,00	1.663.000,00
25	752 0437 ELETRIFICAÇÃO RURAL E ILUMINAÇÃO PÚBLICA.		20.000,00	1.643.000,00	1.663.000,00
25.752.0437.1055.0000	EXECUÇÃO DE OBRAS E AQUISIÇÃO DE EQUIPAMENTOS PARA ELETRIFICAÇÃO E ILUMINAÇÃO		20.000,00		20.000,00
25.752.0437.2205.0000	MANUT. DAS ATIVIDADES VINC. A ELETRIFICAÇÃO RURAL E ILUMINAÇÃO PÚBLICA, INCLUSIVE A TROÇA POR LAMPADAS DE LED.			1.643.000,00	1.643.000,00
26	Transporte		250.000,00		250.000,00
26	451 Infra-Estrutura Urbana		250.000,00		250.000,00



Prefeitura Santa Maria da Boa Vista

Centro - CNPJ:10358182/0001-20

Orçamento Programa - Exercício de 2021

Anexo 06

Page 21

Lei: 0, Data: 01/10/2020

PROGRAMA DE TRABALHO

(Inc. II, § 2º, Art. 2º)

02 PODER EXECUTIVO

19 SEC. DE INFRA, MEIO AMBIENTE, TURISMO E PROJETOS ESPECIAIS

Código	Especificação	Operação Especial	Projetos	Atividades	T o t a l
26 451 0440	MOBILIDADE E ACESSIBILIDADE PARA TODOS.		250.000,00		250.000,00
26.451.0440.1056.0000	EXECUÇÃO DE OBRAS EM RODDVIAS E ESTRADAS VICINAS		250.000,00		250.000,00
26 782	Transporte Rodoviário		40.000,00	40.000,00	80.000,00
26 782 0441	AMPLIAÇÃO DE TERMINAIS RODOVIÁRIOS E SINALIZAÇÃO URBANA.		40.000,00	40.000,00	80.000,00
26.782.0441.1057.0000	AMPLIAÇÃO DE TERMINAIS RODOVIÁRIOS E SINALIZAÇÃO URBANA		40.000,00		40.000,00
26.782.0441.2241.0000	MELHORIA DA MOBILIDADE URBANA, IMPLANTAÇÃO DE SINALIZAÇÃO E PLANEJAMENTO URBANO			40.000,00	40.000,00
TOTAL		0,00	1.000.000,00	7.504.000,00	8.504.000,00



Prefeitura Santa Maria da Boa Vista

Centro - CNPJ:10355182/0001-20

Orçamento Programa - Exercício de 2021

Anexo 06

Page 22

Lei: 0, Data: 01/10/2020

PROGRAMA DE TRABALHO

(Inc. II, § 2º, Art. 2º)

02 PODER EXECUTIVO

20 FUNDO MUNIC. DO DIREITO DA CRIANÇA E DO ADOLESCENTE-FMDCA

Código	Especificação	Operação Especial	Projetos	Atividades	T u t a l
08	Assistência Social		93.000,00	342.000,00	435.000,00
08	243	Assistência à Criança e ao Adolescente	93.000,00	342.000,00	435.000,00
08	243	0801 GESTÃO ADMINISTRATIVA DO FMDCA	93.000,00	242.000,00	335.000,00
08.243.0801.1034.0000	EXECUÇÃO DE PEQUENAS OBRAS E AQUISIÇÃO DE MÓVEIS		93.000,00		93.000,00
08.243.0801.2073.0000	PROMOÇÃO DE FÓRUMS E CONFERÊNCIAS			7.000,00	7.000,00
08.243.0801.2076.0000	ADMINISTRAÇÃO DA FMDCA/MANUTENÇÃO DO CONSELHO			238.000,00	238.000,00
08	243	0802 PROGRAMA DE ATENÇÃO À CRIANÇA		12.000,00	12.000,00
08.243.0802.2071.0000	MANUTENÇÃO DAS ATIVIDADES DO PROGRAMA DE ATENÇÃO À CRIANÇA			12.000,00	12.000,00
08	243	0803 CAMPANHAS EDUCATIVAS		9.000,00	9.000,00
08.243.0803.2072.0000	CAMPANHAS EDUCATIVAS			9.000,00	9.000,00
08	243	0811 CONSELHOS DE GARANTIA DE DIREITOS		27.000,00	27.000,00
08.243.0811.2197.0000	APOIO AO CONSELHO TUTELAR E AOS CONSELHOS DE ASSISTÊNCIA			27.000,00	27.000,00
08	243	0822 FORTALECIMENTO DA REDE DE PROTEÇÃO SOCIAL BÁSICA		52.000,00	52.000,00
08.243.0822.2226.0000	ESTRATÉGIA DE ENFRENTAMENTO E COMBATE A EXPLORAÇÃO E VIOLÊNCIA SEXUAL DE CRIANÇAS E ADOLESCENTES			27.000,00	27.000,00
08.243.0822.2227.0000	ESTRATÉGIA DE ENFRENTAMENTO E COMBATE AO TRABALHO INFANTO-JUVENIL			25.000,00	25.000,00
TOTAL		0,00	93.000,00	342.000,00	435.000,00



Prefeitura Santa Maria da Boa Vista

Centro - CNPJ:10358182/0001-20

Orçamento Programa - Exercício de 2021

Anexo 05

Page 23

Lei: 0, Data: 01/10/2020

PROGRAMA DE TRABALHO

(Inc. II, § 2º, Art. 2º)

02 PODER EXECUTIVO

21 PREVIOBOA - FUNDO DE PREVIDENCIA DE STA MARIA DA BOA VISTA

Código	Especificação	Operação Especial	Projetos	Atividades	T o t a l
09	Previdência Social			16.500.000,00	16.500.000,00
09	271	Previdência Básica		16.500.000,00	16.500.000,00
09	271	0082	PREVIDÊNCIA	16.500.000,00	16.500.000,00
09.271.0082.2041.0000	MANUTENÇÃO DO PREVIOBOA			750.000,00	750.000,00
09.271.0082.2042.0000	ENCARGOS COM INATIVOS E PENSIONISTAS			15.750.000,00	15.750.000,00
99	Reserva de Contingência	8.000.000,00			8.000.000,00
99	999	Reserva de Contingência			8.000.000,00
99	999	9999	RESERVA DE CONTIGENCIA DO RPPS		8.000.000,00
99.999.9999.9999.0000	RESERVA DO RPPS	8.000.000,00			8.000.000,00
TOTAL		8.000.000,00	0,00	16.500.000,00	24.500.000,00



Prefeitura Santa Maria da Boa Vista

Centro - CNPJ:10358182/0001-20

Orçamento Programa - Exercício de 2021

Anexo 06

Page 24

Lei: 0, Data: 01/10/2020

PROGRAMA DE TRABALHO

(Inc. II, § 2º, Art. 2º)

02 PODER EXECUTIVO

23 SECRETARIA EXECUTIVA DE ADMINISTRAÇÃO DO PROJETO FULGÊNCIO

Código	Especificação	Operação Especial	Projetos	Atividades	T o t a l
04	Administração		100.000,00	4.000,00	104.000,00
04	122 Administração Geral		100.000,00	4.000,00	104.000,00
04	122 0464 ADMINISTRAÇÃO DO PROJETO FULGÊNCIO		100.000,00	4.000,00	104.000,00
04.122.0464.1187.0000	EXECUÇÃO DE PEQUENAS OBRAS E AQUISIÇÃO DE EQUIPAMENTOS DIVERSOS		100.000,00		100.000,00
04.122.0464.2252.0000	MANUTENÇÃO DAS ATIVIDADES DA SECRETARIA EXECUTIVA DE ADM DO PROJETO FULGÊNCIO			4.000,00	4.000,00
TOTAL		0,00	100.000,00	4.000,00	104.000,00



Prefeitura Santa Maria da Boa Vista

Centro - CNPJ:10358182/0001-20

Orçamento Programa - Exercício de 2021

Anexo 06

Page 25

Lei: 0, Data: 01/10/2020

PROGRAMA DE TRABALHO

(Inc. II, § 2º, Art. 2º)

02 PODER EXECUTIVO

24 ADMINISTRAÇÃO DESTRITAL

Código	Especificação	Operação Especial	Projetos	Atividades	Total
04	Administração		100.000,00	4.000,00	104.000,00
04	122 Administração Geral		100.000,00	4.000,00	104.000,00
04	122 0465 DESTRITOS ADMINISTRATIVOS		100.000,00	4.000,00	104.000,00
04.122.0465.1188.0000	EXECUÇÃO DE PEQUENAS OBRAS E AQUISIÇÃO DE EQUIPAMENTOS DIVERSOS		100.000,00		100.000,00
04.122.0465.2253.0000	MANUTENÇÃO DAS ATIVIDADES DOS DISTRITOS ADMINISTRATIVOS			4.000,00	4.000,00
TOTAL		0,00	100.000,00	4.000,00	104.000,00



Prefeitura Santa Maria da Boa Vista

Centro - CNPJ:10358182/0001-20

Orçamento Programa - Exercício de 2021

Anexo 06

Page 26

Lei: 0, Data: 01/10/2020

PROGRAMA DE TRABALHO

(Inc. II, § 2º, Art. 2º)

02 PODER EXECUTIVO

25 FUNDO MUNICIPAL DE SAÚDE

Código	Especificação	Operação Especial	Projetos	Atrividades	T o t a l
10	Saúde		155.000,00	1.670.000,00	1.825.000,00
10	122	Administração Geral	155.000,00	1.670.000,00	1.825.000,00
10	122	1005 GESTÃO ADMINISTRATIVA DA SAÚDE E QUALIFICAÇÃO DA GESTÃO DO SUS	120.000,00	1.552.000,00	1.672.000,00
10.122.1005.1003.0000	AQUISIÇÃO DE EQUIPAMENTOS PARA SAÚDE E GESTÃO DO SUS		40.000,00		40.000,00
10.122.1005.1004.0000	AMPLIAÇÃO DA ESTRUTURA FÍSICA DA SAÚDE.		80.000,00		80.000,00
10.122.1005.2011.0000	GESTÃO ADMINISTRATIVA DA SAÚDE E QUALIFICAÇÃO DA GESTÃO DO SUS.			1.542.000,00	1.542.000,00
10.122.1005.2022.0000	SUBVENÇÃO A ENTIDADES SEM FINS LUCRATIVOS.			10.000,00	10.000,00
10	122	1006 CONSELHO MUNICIPAL DE SAÚDE	35.000,00	48.000,00	83.000,00
10.122.1006.1180.0000	IMPLANTAÇÃO DA SEDE DO CONSELHO MUNICIPAL DE SAÚDE		35.000,00		35.000,00
10.122.1006.2021.0000	MANUTENÇÃO DO CONSELHO MUNICIPAL DE SAÚDE.			48.000,00	48.000,00
10	122	1007 GESTÃO ADMINISTRATIVA DA SECRETARIA DE SAÚDE		70.000,00	70.000,00
10.122.1007.2020.0000	MANUTENÇÃO DA SECRETARIA DE SAÚDE.			70.000,00	70.000,00
10	301	Atenção Básica	150.000,00	5.894.000,00	6.044.000,00
10	301	1001 ATENÇÃO BÁSICA A SAÚDE DA POPULAÇÃO	150.000,00	5.894.000,00	6.044.000,00
10.301.1001.1005.0000	EXECUÇÃO DE OBRAS EM IMÓVEIS VINCULADOS A ATENÇÃO BÁSICA		90.000,00		90.000,00
10.301.1001.1006.0000	AQUISIÇÃO DE EQUIPAMENTOS PARA ATENÇÃO BÁSICA A SAÚDE		60.000,00		60.000,00
10.301.1001.2012.0000	MANUTENÇÃO DAS AÇÕES DE ATENÇÃO BÁSICA.			3.502.000,00	3.502.000,00
10.301.1001.2292.0000	MANUTENÇÃO DAS ATIVIDADES DOS AGENTES COMUNITÁRIOS DE SAÚDE - ACS			2.126.000,00	2.126.000,00
10.301.1001.2296.0000	PROGRAMA DE MELHORIA DO ACESSO E DA QUALIDADE - PMAQ			10.000,00	10.000,00
10.301.1001.2297.0000	PROGRAMA MAIS MÉDICOS			150.000,00	150.000,00
10.301.1001.2298.0000	MANUTENÇÃO DA ACADEMIA DA SAÚDE			106.000,00	106.000,00
10	302	Assistência Hospitalar e Ambulatorial	370.000,00	9.596.000,00	9.966.000,00
10	302	1002 ASSISTÊNCIA DE MÉDIA E ALTA COMPLEXIDADE HOSPITALAR E AMBULATORIAL	370.000,00	9.596.000,00	9.966.000,00
10.302.1002.1007.0000	EXECUÇÃO DE OBRAS PARA ASSISTÊNCIA HOSPITALAR E AMBULATORIAL		70.000,00		70.000,00
10.302.1002.1008.0000	AQUISIÇÃO DE EQUIPAMENTOS PARA MÉDIA E ALTA COMPLEXIDADE		100.000,00		100.000,00
10.302.1002.1920.0000	AQUISIÇÃO DE VEÍCULOS PARA TRATAMENTO FORA DO DOMICÍLIO - TFD		200.000,00		200.000,00
10.302.1002.2013.0000	MANUTENÇÃO DA ASSISTÊNCIA DE MÉDIA E ALTA COMPLEXIDADE			8.831.000,00	8.831.000,00
10.302.1002.2299.0000	MANUTENÇÃO DO TRATAMENTO FORA DO DOMICÍLIO - TFD			765.000,00	765.000,00
10	303	Suporte Profilático e Terapêutico	10.000,00	252.000,00	262.000,00
10	303	1003 ASSISTÊNCIA FARMACÉUTICA	10.000,00	252.000,00	262.000,00
10.303.1003.1009.0000	REESTRUTURAÇÃO DA REDE DE ASSISTÊNCIA FARMACÉUTICA		10.000,00		10.000,00
10.303.1003.2014.0000	MANUTENÇÃO DA ASSISTÊNCIA FARMACÉUTICA COMPLEMENTAR.			5.000,00	5.000,00
10.303.1003.2015.0000	MANUTENÇÃO DA ASSISTÊNCIA FARMACÉUTICA BÁSICA.			247.000,00	247.000,00



Prefeitura Santa Maria da Boa Vista

Centro - CNPJ:10358182/0001-20

Orçamento Programa - Exercício de 2021

Anexo 06

Page 27

Lei: 0, Data: 01/10/2020

PROGRAMA DE TRABALHO

(Inc. II, § 2º, Art. 2º)

02 PODER EXECUTIVO

25 FUNDO MUNICIPAL DE SAÚDE

Código	Especificação	Operação Especial	Projetos	Atividades	Total
10	304	Vigilância Sanitária	50.000,00	252.000,00	302.000,00
10	304	1004 VIGILÂNCIA EM SAÚDE.	50.000,00	252.000,00	302.000,00
10.304.1004.1010.0000	EXECUÇÃO DE OBRAS EM IMÓVEIS VINCULADOS A VIGILÂNCIA SANITÁRIA		10.000,00		10.000,00
10.304.1004.1011.0000	AQUISIÇÃO DE EQUIPAMENTOS PARA VIGILÂNCIA SANITÁRIA		40.000,00		40.000,00
10.304.1004.2017.0000	AÇÕES DE VIGILÂNCIA SANITÁRIA.			252.000,00	252.000,00
10	305	Vigilância Epidemiológica	10.000,00	1.000.000,00	1.010.000,00
10	305	1004 VIGILÂNCIA EM SAÚDE.	10.000,00	1.000.000,00	1.010.000,00
10.305.1004.1012.0000	EXECUÇÃO DE OBRAS PARA VIGILÂNCIA EM SAÚDE		10.000,00		10.000,00
10.305.1004.2019.0000	MANUTENÇÃO DA VIGILÂNCIA E PROMOÇÃO DA SAÚDE.			1.000.000,00	1.000.000,00
28	Encargos Especiais	145.000,00			145.000,00
28	846	Doutros Encargos Especiais	145.000,00		145.000,00
28	846	0000 OPERAÇÕES ESPECIAIS.	145.000,00		145.000,00
28.846.0000.0000.0000	INDENIZAÇÕES E RESTITUIÇÕES DIVERSAS.		25.000,00		25.000,00
28.846.0000.0007.0000	AMORTIZAÇÃO DE DÍVIDAS PÚBLICAS.		120.000,00		120.000,00
TOTAL		145.000,00	745.000,00	18.664.000,00	19.554.000,00



Prefeitura Santa Maria da Boa Vista

Centro - CNPJ:10358182/0001-20

Orçamento Programa - Exercício de 2021

Anexo 06

Page 28

Lei: 0, Data: 01/10/2020

PROGRAMA DE TRABALHO

(Inc. II, § 2º, Art. 2º)

02 PODER EXECUTIVO

26 CONSÓRCIO INTERMUNICIPAL DO SUBMÉDIO SÃO FRANCISCO - COMRIO

Código	Especificação	Operação Especial	Projetos	Atividades	Total
04	Administração		2.000,00	58.250,00	60.250,00
04	122 Administração Geral		2.000,00	58.250,00	60.250,00
04	122 0002 PLANEJAMENTO COMRIO		2.000,00	58.250,00	60.250,00
04.122.0002.1035.0000	AQUISIÇÃO DE EQUIPAMENTOS/BENS MOVEIS. DESTINADOS AO COMRIO		2.000,00		2.000,00
04.122.0002.2004.0000	GESTÃO ADMINISTRATIVA DO COMRIO			45.250,00	45.250,00
04.122.0002.2010.0000	ELABORAÇÃO DE PROJETOS PARA O ATERRO SANITÁRIO			4.000,00	4.000,00
04.122.0002.2039.0000	ELABORAÇÃO PLANO DE GESTÃO DE RESÍDUOS SÓLIDOS			9.000,00	9.000,00
TOTAL		0,00	2.000,00	58.250,00	60.250,00
TOTAL GERAL		10.471.000,00	5.265.000,00	105.264.000,00	121.000.000,00



Prefeitura Santa Maria da Boa Vista

Centro - CNPJ:10358182/0001-20

Orçamento Programa - Exercício de 2021

Anexo 07

Page 1

Lei: 0, Data: 01/10/2020

**PROGRAMA DE TRABALHO DO GOVERNO
DEMONSTRATIVO DE FUNÇÕES, SUBFUNÇÕES E PROGRAMAS
POR PROJETOS, ATIVIDADES E OPERAÇÕES ESPECIAIS**

(Inc. II, § 2º, Art. 2º)

Código	Especificação	Operação Especial	Projetos	Atividades	Total
01	Legislativa	0,00	55.000,00	4.060.000,00	4.115.000,00
01	031 Ação Legislativa	0,00	55.000,00	4.060.000,00	4.115.000,00
01	031 0001 APOIO AS ATIVIDADES LEGISLATIVAS	0,00	55.000,00	4.060.000,00	4.115.000,00
01.031.0001.1001.0000	CONST. AMPL. REF. CÂMARA E ANEXOS EQUIP. PARA O GABINETE	0,00	45.000,00	0,00	45.000,00
01.031.0001.1002.0000	AQUISIÇÃO DE VEÍCULOS E EQUIPAMENTOS	0,00	10.000,00	0,00	10.000,00
01.031.0001.2001.0000	GESTÃO ADMINISTRATIVA DA CÂMARA	0,00	0,00	1.426.000,00	1.426.000,00
01.031.0001.2002.0000	MANUTENÇÃO DAS ATIVIDADES DA CÂMARA	0,00	0,00	2.168.000,00	2.168.000,00
01.031.0001.2003.0000	OBRIGAÇÕES PATRONAIS	0,00	0,00	466.000,00	466.000,00
04	Administração	0,00	472.000,00	10.446.000,00	10.918.000,00
04	122 Administração Geral	0,00	472.000,00	6.038.500,00	6.510.500,00
04	122 0002 PLANEJAMENTO COMRIO	0,00	2.000,00	58.250,00	60.250,00
04.122.0002.1035.0000	AQUISIÇÃO DE EQUIPAMENTOS/BENS MOVEIS, DESTINADOS AO COMRIO	0,00	2.000,00	0,00	2.000,00
04.122.0002.2004.0000	GESTÃO ADMINISTRATIVA DO COMRIO	0,00	0,00	45.250,00	45.250,00
04.122.0002.2019.0000	ELABORAÇÃO DE PROJETOS PARA O ATERRO SANITÁRIO	0,00	0,00	4.000,00	4.000,00
04.122.0002.2039.0000	ELABORAÇÃO PLANO DE GESTÃO DE RESÍDUOS SÓLIDOS	0,00	0,00	9.000,00	9.000,00
04	122 0401 GESTÃO SUPERIOR DO MUNICÍPIO.	0,00	100.000,00	974.000,00	1.074.000,00
04.122.0401.1014.0000	EXECUÇÃO DE PEQUENAS OBRAS E AQUISIÇÃO DE MÓVEIS, VEÍCULOS, MÁQUINAS E EQUIPAMENTOS	0,00	100.000,00	0,00	100.000,00
04.122.0401.2023.0000	GESTÃO ADMINISTRATIVA DAS ATIVIDADES VINCULADAS AO GABINETE DO PREFEITO	0,00	0,00	957.000,00	957.000,00
04.122.0401.2025.0000	MANUTENÇÃO DA JUNTA DO SERVIÇO MILITAR - PARCERIA COM EXÉRCITO BRASILEIRO.	0,00	0,00	17.000,00	17.000,00
04	122 0404 GESTÃO SUPERIOR DO MUNICÍPIO.	0,00	0,00	137.000,00	137.000,00
04.122.0404.2030.0000	MANUTENÇÃO DAS ATIVIDADES DO GABINETE DO VICE-PREFEITO.	0,00	0,00	137.000,00	137.000,00
04	122 0409 GESTÃO DA SECRETARIA DE ADMINISTRAÇÃO E GESTÃO DE PESSOAS	0,00	0,00	4.305.250,00	4.305.250,00
04.122.0409.2036.0000	MANUTENÇÃO DA SECRETARIA DE ADMINISTRAÇÃO E GESTÃO DE PESSOAS	0,00	0,00	3.790.000,00	3.790.000,00
04.122.0409.2223.0000	PARTICIPAÇÃO NA MANUTENÇÃO DO CONSÓRCIO MUNICIPAL- RATEIO	0,00	0,00	60.250,00	60.250,00
04.122.0409.2233.0000	DIVULGAÇÃO OFICIAL DAS ATIVIDADES MUNICIPAIS	0,00	0,00	205.000,00	205.000,00
04.122.0409.2259.0000	MANUTENÇÃO DAS ATIVIDADES DE COMBATE A VIOLÊNCIA JUNTO A POLÍCIA MILITAR DO ESTADO, CONFORME CONVÊNIO	0,00	0,00	250.000,00	250.000,00
04	122 0413 APOIO AOS CONSELHOS E RELAÇÕES COM A SOCIEDADE CIVIL	0,00	0,00	2.000,00	2.000,00
04.122.0413.2040.0000	APOIO AOS CONSELHOS E RELAÇÕES COM A SOCIEDADE CIVIL.	0,00	0,00	2.000,00	2.000,00
04	122 0414 APERFEIÇOAMENTO E MODERNIZAÇÃO ADMISTRATIVA MUNICIPAL.	0,00	0,00	150.000,00	150.000,00
04.122.0414.2050.0000	CONTRATAÇÃO DE CONSULTORIAS, TÉCNICAS, CONTÁBEIS, JURÍDICAS, FINANCEIRAS.	0,00	0,00	150.000,00	150.000,00
04	122 0415 APOIO À INSTITUIÇÕES SEM FINS LUCRATIVOS.	0,00	0,00	2.000,00	2.000,00
04.122.0415.2049.0000	APOIO À INSTITUIÇÕES SEM FINS LUCRATIVOS.	0,00	0,00	2.000,00	2.000,00

**Prefeitura Santa Maria da Boa Vista**

Centro - CNPJ:10358182/0001-20

Orçamento Programa - Exercício de 2021

Anexo 07

Page 2

Lei: 0, Data: 01/10/2020

**PROGRAMA DE TRABALHO DO GOVERNO
DEMONSTRATIVO DE FUNÇÕES, SUBFUNÇÕES E PROGRAMAS
POR PROJETOS, ATIVIDADES E OPERAÇÕES ESPECIAIS**

(Inc. II, § 2º, Art. 2º)

Código	Especificação	Operação Especial	Projetos	Atividades	Total
04	Administração	0,00	472.000,00	10.446.000,00	10.918.000,00
04	122 Administração Geral	0,00	472.000,00	6.038.500,00	6.510.500,00
04	122 0459 GESTÃO ADMINISTRATIVA DOS ASSUNTOS JURÍDICOS DO MUNICÍPIO	0,00	80.000,00	314.000,00	394.000,00
04.122.0459.1081.0000	AQUISIÇÃO DE EQUIPAMENTOS DIVERSOS PARA PROCURADORIA	0,00	40.000,00	0,00	40.000,00
04.122.0459.1185.0000	AQUISIÇÃO DE VEÍCULO, EQUIPAMENTOS DE INFORMÁTICA E OUTROS	0,00	40.000,00	0,00	40.000,00
04.122.0459.2026.0000	MANUTENÇÃO DAS ATIVIDADES VINCULADAS A ACESSORIA JURÍDICA DO MUNICÍPIO	0,00	0,00	310.000,00	310.000,00
04.122.0459.2250.0000	MANUTENÇÃO DAS ATIVIDADES DA DEFENSORIA PÚBLICA DO MUNICÍPIO	0,00	0,00	4.000,00	4.000,00
04	122 0463 GESTÃO DA ACESSORIA DE IMPRENSA	0,00	40.000,00	4.000,00	44.000,00
04.122.0463.1186.0000	AQUISIÇÃO DE EQUIPAMENTOS DE INFORMÁTICA, COMUNICAÇÃO E OUTROS	0,00	40.000,00	0,00	40.000,00
04.122.0463.2251.0000	MANUTENÇÃO DAS ATIVIDADES VINCULADAS A ACESSORIA DE IMPRENSA MUNICIPAL	0,00	0,00	4.000,00	4.000,00
04	122 0464 ADMINISTRAÇÃO DO PROJETO FULGÊNCIO	0,00	100.000,00	4.000,00	104.000,00
04.122.0464.1187.0000	EXECUÇÃO DE PEQUENAS OBRAS E AQUISIÇÃO DE EQUIPAMENTOS DIVERSOS	0,00	100.000,00	0,00	100.000,00
04.122.0464.2252.0000	MANUTENÇÃO DAS ATIVIDADES DA SECRETARIA EXECUTIVA DE ADM DO PROJETO FULGÊNCIO	0,00	0,00	4.000,00	4.000,00
04	122 0465 DISTRITOS ADMINISTRATIVOS	0,00	100.000,00	4.000,00	104.000,00
04.122.0465.1188.0000	EXECUÇÃO DE PEQUENAS OBRAS E AQUISIÇÃO DE EQUIPAMENTOS DIVERSOS	0,00	100.000,00	0,00	100.000,00
04.122.0465.2253.0000	MANUTENÇÃO DAS ATIVIDADES DOS DISTRITOS ADMINISTRATIVOS	0,00	0,00	4.000,00	4.000,00
04	122 2701 GESTÃO DAS ATIVIDADES VINCULADAS AO ESPORTE E LAZER	0,00	50.000,00	84.000,00	134.000,00
04.122.2701.1108.0000	AQUISIÇÃO DE MÓVEIS, VEÍCULOS, MÁQUINAS E EQUIPAMENTOS DIVERSOS PARA SECRETARIA DE ESPORTES	0,00	50.000,00	0,00	50.000,00
04.122.2701.2166.0000	MANUTENÇÃO DAS ATIVIDADES VINCULADAS A PROMOÇÃO DO ESPORTE E LAZER MUNICIPAL	0,00	0,00	84.000,00	84.000,00
04	123 Administração Financeira	0,00	0,00	4.247.000,00	4.247.000,00
04	123 0416 GESTÃO DA SECRETARIA DE FINANÇAS	0,00	0,00	4.247.000,00	4.247.000,00
04.123.0416.2051.0000	MANUTENÇÃO DAS ATIVIDADES DA SECRETARIA DE FINANÇAS	0,00	0,00	2.222.000,00	2.222.000,00
04.123.0416.2052.0000	DESPESAS DE EXERCÍCIOS ANTERIORES, INDENIZAÇÕES E RESTITUIÇÕES DIVERSAS	0,00	0,00	65.000,00	65.000,00
04.123.0416.2053.0000	PAGAMENTO DE OBRIGAÇÕES PATRONAIS, TRIBUTÁRIAS E CONTRIB. SOCIAIS E PASEP DAS DIVERSAS SECRETARIAS	0,00	0,00	1.850.000,00	1.850.000,00
04.123.0416.2055.0000	TAXAS BANCÁRIAS, SEGUROS E ENCARGOS DIVERSOS	0,00	0,00	60.000,00	60.000,00
04.123.0416.2234.0000	MODERNIZAÇÃO DA ADM FINANCEIRA E TRIBUTÁRIA MUNICIPAL	0,00	0,00	50.000,00	50.000,00
04	124 Controle Interno	0,00	0,00	19.000,00	19.000,00
04	124 0402 PROGRAMA MUNICIPAL DE CONTROLE INTERNO E OUVIDORIA	0,00	0,00	19.000,00	19.000,00
04.124.0402.2028.0000	GESTÃO ADMINISTRATIVA DO CONTROLE INTERNO E OUVIDORIA	0,00	0,00	19.000,00	19.000,00
04	128 Formação de Recursos Humanos	0,00	0,00	130.000,00	130.000,00
04	128 0409 GESTÃO DA SECRETARIA DE ADMINISTRAÇÃO E GESTÃO DE PESSOAS	0,00	0,00	130.000,00	130.000,00
04.128.0409.2057.0000	CAPACITAÇÃO, TREINAMENTO E QUALIFICAÇÃO DE AGENTES PÚBLICOS MUNICIPAIS	0,00	0,00	130.000,00	130.000,00



Prefeitura Santa Maria da Boa Vista

Centro - CNPJ:10358182/0001-20

Orçamento Programa - Exercício de 2021

Anexo 07

Page 3

Lei: 0, Data: 01/10/2020

**PROGRAMA DE TRABALHO DO GOVERNO
DEMONSTRATIVO DE FUNÇÕES, SUBFUNÇÕES E PROGRAMAS
POR PROJETOS, ATIVIDADES E OPERAÇÕES ESPECIAIS**

(Inc. II, § 2º, Art. 2º)

Código	Especificação	Operação Especial	Projetos	Atividades	Total
04	Administração	0,00	472.000,00	10.446.000,00	10.918.000,00
04	128 Formação de Recursos Humanos	0,00	0,00	130.000,00	130.000,00
04	131 Comunicação Social	0,00	0,00	5.000,00	5.000,00
04	131 0403 DIVULGAÇÃO INSTITUCIONAL E CERIMONIAL	0,00	0,00	5.000,00	5.000,00
04.131.0403.2029.0000	DIVULGAÇÃO INSTITUCIONAL E CERIMONIAL	0,00	0,00	5.000,00	5.000,00
04	182 Defesa Civil	0,00	0,00	6.500,00	6.500,00
04	182 0404 GESTÃO SUPERIOR DO MUNICÍPIO.	0,00	0,00	6.500,00	6.500,00
04.182.0404.2260.0000	MANUTENÇÃO DAS AÇÕES COORDENADAS DE ENFRENTAMENTO A CALAMIDADES PÚBLICAS - DEFESA CIVIL	0,00	0,00	6.500,00	6.500,00
08	Assistência Social	0,00	1.024.000,00	3.618.000,00	4.642.000,00
08	122 Administração Geral	0,00	120.000,00	1.431.000,00	1.551.000,00
08	122 0821 GESTÃO DA ASSISTÊNCIA SOCIAL	0,00	120.000,00	1.431.000,00	1.551.000,00
08.122.0821.1918.0000	AQUISIÇÃO DE EQUIPAMENTOS / BENS MÓVEIS DESTINADOS A ASSISTÊNCIA SOCIAL	0,00	50.000,00	0,00	50.000,00
08.122.0821.1919.0000	CONSTRUÇÃO, REFORMA E/OU AMPLIAÇÃO DE IMÓVEIS DA ASSISTÊNCIA SOCIAL	0,00	50.000,00	0,00	50.000,00
08.122.0821.1923.0000	AQUISIÇÃO OU DESAPROPRIAÇÃO DE IMÓVEIS	0,00	20.000,00	0,00	20.000,00
08.122.0821.2139.0000	DESPESA C/ OBRIGAÇÕES TRIBUTÁRIAS E CONTRIBUTIVAS SOCIAIS (PASEP)	0,00	0,00	10.000,00	10.000,00
08.122.0821.2140.0000	SUBVENÇÕES A ENTIDADES QUE PRESTAM SERVIÇOS DE ASSISTÊNCIA SOCIAL	0,00	0,00	20.000,00	20.000,00
08.122.0821.2161.0000	CAPACITAÇÃO E TREINAMENTO PARA QUALIF. PESSOAL LOTADO NA SEC. DE AÇÃO E DES. SOCIAL - MULHERES E POLÍTICAS AFIRMATIVAS	0,00	0,00	16.000,00	16.000,00
08.122.0821.2222.0000	MANUTENÇÃO DO PROGRAMA DE PROMOÇÃO DE FÓRUMS E CONFERÊNCIAS	0,00	0,00	30.000,00	30.000,00
08.122.0821.2254.0000	MANUTENÇÃO DAS ATIVIDADES ADMINISTRATIVAS DOS CONSELHOS DE ASSISTÊNCIA SOCIAL	0,00	0,00	10.000,00	10.000,00
08.122.0821.2289.0000	MANUTENÇÃO DAS ATIVIDADES DO FUNDO MUNICIPAL DE ASSISTÊNCIA SOCIAL	0,00	0,00	1.325.000,00	1.325.000,00
08.122.0821.2290.0000	PAGAMENTO DE OBRIGAÇÕES PATRONAIS SERVIÇOS DE TERCEIROS	0,00	0,00	20.000,00	20.000,00
08	241 Assistência ao Idoso	0,00	30.000,00	175.000,00	205.000,00
08	241 0822 FORTALECIMENTO DA REDE DE PROTEÇÃO SOCIAL BÁSICA	0,00	30.000,00	175.000,00	205.000,00
08.241.0822.1921.0000	AQUISIÇÃO DE BENS MÓVEIS EQUIPAMENTOS - SCFV - IDOSOS	0,00	30.000,00	0,00	30.000,00
08.241.0822.2206.0000	MANUTENÇÃO DAS ATIVIDADES VINCULADAS AO SCFV- IDOSOS	0,00	0,00	175.000,00	175.000,00
08	243 Assistência à Criança e ao Adolescente	0,00	128.000,00	805.000,00	933.000,00
08	243 0801 GESTÃO ADMINISTRATIVA DO FMDCA	0,00	93.000,00	242.000,00	335.000,00
08.243.0801.1034.0000	EXECUÇÃO DE PEQUENAS OBRAS E AQUISIÇÃO DE MÓVEIS	0,00	93.000,00	0,00	93.000,00
08.243.0801.2073.0000	PROMOÇÃO DE FÓRUMS E CONFERÊNCIAS	0,00	0,00	7.000,00	7.000,00
08.243.0801.2076.0000	ADMINISTRAÇÃO DA FMDCA/MANUTENÇÃO DO CONSELHO	0,00	0,00	235.000,00	235.000,00
08	243 0802 PROGRAMA DE ATENÇÃO À CRIANÇA	0,00	0,00	12.000,00	12.000,00
08.243.0802.2071.0000	MANUTENÇÃO DAS ATIVIDADES DO PROGRAMA DE ATENÇÃO À CRIANÇA	0,00	0,00	12.000,00	12.000,00



Prefeitura Santa Maria da Boa Vista

Centro - CNPJ:10358182/0001-20

Orçamento Programa - Exercício de 2021

Anexo 07

Page 4

Lei: 0, Data: 01/10/2020

**PROGRAMA DE TRABALHO DO GOVERNO
DEMONSTRATIVO DE FUNÇÕES, SUBFUNÇÕES E PROGRAMAS
POR PROJETOS, ATIVIDADES E OPERAÇÕES ESPECIAIS**

(Inc. II, § 2º, Art.2º)

Código	Especificação	Operação Especial	Projetos	Atividades	Total	
08	Assistência Social	0,00	1.024.000,00	3.618.000,00	4.642.000,00	
08	243	Assistência à Criança e ao Adolescente	0,00	128.000,00	805.000,00	933.000,00
08	243.0803	CAMPANHAS EDUCATIVAS	0,00	0,00	9.000,00	9.000,00
08.243.0803.2072.0000	CAMPANHAS EDUCATIVAS	0,00	0,00	9.000,00	9.000,00	
08	243.0811	CONSELHOS DE GARANTIA DE DIREITOS	0,00	0,00	27.000,00	27.000,00
08.243.0811.2197.0000	APOIO AO CONSELHO TUTELAR E AOS CONSELHOS DE ASSISTÊNCIA	0,00	0,00	27.000,00	27.000,00	
08	243.0822	FORTALECIMENTO DA REDE DE PROTEÇÃO SOCIAL BÁSICA	0,00	30.000,00	388.000,00	398.000,00
08.243.0822.1922.0000	AQUISIÇÃO DE BENS MÓVEIS EQUIPAMENTOS - SCFV - CRIANÇAS E ADOLESCENTES	0,00	30.000,00	0,00	30.000,00	
08.243.0822.2226.0000	ESTRATEGIA DE ENFRENTAMENTO E COMBATE A EXPLORAÇÃO E VIOLÊNCIA SEXUAL DE CRIANÇAS E ADOLESCENTES	0,00	0,00	27.000,00	27.000,00	
08.243.0822.2227.0000	ESTRATEGIA DE ENFRENTAMENTO E COMBATE AO TRABALHO INFANTO-JUVENIL	0,00	0,00	25.000,00	25.000,00	
08.243.0822.2272.0000	SERVIÇO DE CONVIVÊNCIA E FORTALECIMENTO DE VINCULOS - CRIANÇAS E ADOLESCENTES	0,00	0,00	316.000,00	316.000,00	
08	243.0825	PROGRAMA CRIANÇA FELIZ	0,00	5.000,00	147.000,00	152.000,00
08.243.0825.1217.0000	AQUISIÇÃO DE BENS MÓVEIS / EQUIPAMENTOS - PRIMEIRA INFÂNCIA NO SUAS - CRIANÇA FELIZ	0,00	5.000,00	0,00	5.000,00	
08.243.0825.2286.0000	MANUTENÇÃO DAS ATIVIDADES DA PRIMEIRA INFÂNCIA NO SUAS - CRIANÇA FELIZ	0,00	0,00	147.000,00	147.000,00	
08	244	Assistência Comunitária	0,00	746.000,00	1.195.000,00	1.941.000,00
08	244.0820	GESTÃO ESTADUAL DA ASSISTÊNCIA SOCIAL	0,00	10.000,00	107.000,00	117.000,00
08.244.0820.1218.0000	AQUISIÇÃO DE VEÍCULOS, EQUIPAMENTOS E DEMAIS BENS MÓVEIS PARA O PAIF - ESTADUAL	0,00	10.000,00	0,00	10.000,00	
08.244.0820.2287.0000	BENEFÍCIOS EVENTUAIS	0,00	0,00	77.000,00	77.000,00	
08.244.0820.2288.0000	SERVIÇO DE PROTEÇÃO E ATENDIMENTO INTEGRAL A FAMÍLIA PAIF - ESTADUAL	0,00	0,00	30.000,00	30.000,00	
08	244.0822	FORTALECIMENTO DA REDE DE PROTEÇÃO SOCIAL BÁSICA	0,00	220.000,00	306.000,00	526.000,00
08.244.0822.1205.0000	CONSTRUÇÃO, REFORMA E/OU AMPLIAÇÃO PARA A PROTEÇÃO SOCIAL BÁSICA	0,00	110.000,00	0,00	110.000,00	
08.244.0822.1206.0000	AQUISIÇÃO DE VEÍCULOS, EQUIPAM. E DEMAIS BENS MÓVEIS PARA A PROTEÇÃO SOCIAL BÁSICA	0,00	110.000,00	0,00	110.000,00	
08.244.0822.2219.0000	MANUTENÇÃO DOS SERVIÇOS DA PROTEÇÃO SOCIAL BÁSICA EM DOMÍLIO	0,00	0,00	23.000,00	23.000,00	
08.244.0822.2270.0000	SERVIÇO DE PROTEÇÃO E ATENDIMENTO INTEGRAL A FAMÍLIA PAIF - CRAS	0,00	0,00	173.000,00	173.000,00	
08.244.0822.2271.0000	MANUTENÇÃO DA EQUIPE VOLANTE DO CRAS	0,00	0,00	110.000,00	110.000,00	
08	244.0823	PROTEÇÃO SOCIAL ESPECIAL DE MÉDIA COMPLEXIDADE	0,00	180.000,00	334.000,00	514.000,00
08.244.0823.1207.0000	CONSTRUÇÃO, REFORMA E/OU AMPLIAÇÃO PARA A PROTEÇÃO SOCIAL ESPECIAL DE MÉDIA COMPLEXIDADE	0,00	90.000,00	0,00	90.000,00	
08.244.0823.1208.0000	AQUISIÇÃO DE VEÍCULOS, EQUIPAM. E DEMAIS BENS MÓVEIS PARA A PROTEÇÃO SOCIAL ESPECIAL DE MÉDIA COMPLEXIDADE	0,00	90.000,00	0,00	90.000,00	
08.244.0823.2275.0000	SERVIÇO DE PROTEÇÃO E ATENDIMENTO ESPECIALIZADO A FAMÍLIAS E INDIVÍDUOS PAEFI - CREAS	0,00	0,00	255.000,00	255.000,00	
08.244.0823.2276.0000	SERVIÇO ESPECIALIZADO EM ABORDAGEM SOCIAL	0,00	0,00	6.000,00	6.000,00	
08.244.0823.2277.0000	SERVIÇO DE PROT.SOCIAL A ADOLESCENTES EM LIBERDADE ASSISTIDA (LA) E DE PRESTAÇÃO A SERVIÇOS A COMUNIDADE (PSC)	0,00	0,00	6.000,00	6.000,00	
08.244.0823.2278.0000	SERVIÇO DE PROTEÇÃO SOCIAL ESPECIAL P/PESSOAS COM DEFICIÊNCIA, IDOSAS E SUAS FAMÍLIAS	0,00	0,00	6.000,00	6.000,00	
08.244.0823.2285.0000	MANUTENÇÃO DAS AÇÕES ESTRATÉGICAS DO PETI	0,00	0,00	61.000,00	61.000,00	



Prefeitura Santa Maria da Boa Vista

Centro - CNPJ:10358182/0001-20

Orçamento Programa - Exercício de 2021

Anexo 07

Page 5

Lei: 0, Data: 01/10/2020

**PROGRAMA DE TRABALHO DO GOVERNO
DEMONSTRATIVO DE FUNÇÕES, SUBFUNÇÕES E PROGRAMAS
POR PROJETOS, ATIVIDADES E OPERAÇÕES ESPECIAIS**

(Inc.II, § 2º, Art.2º)

Código	Especificação	Operação Especial	Projetos	Atividades	Total
08	Assistência Social	0,00	1.024.000,00	3.618.000,00	4.642.000,00
08	244 Assistência Comunitária	0,00	746.000,00	1.195.000,00	1.941.000,00
08	244 0824 PROTEÇÃO SOCIAL ESPECIAL DE ALTA COMPLEXIDADE	0,00	81.000,00	38.000,00	119.000,00
08.244.0824.1209.0000	CONSTRUÇÃO,REFORMA E/OU AMPLIAÇÃO PARA A PROTEÇÃO SOCIAL ESPECIAL DE ALTA COMPLEXIDADE	0,00	11.000,00	0,00	11.000,00
08.244.0824.1210.0000	AQUISIÇÃO DE VEÍCULOS,EQUIPAM.E DEMAIS BENS MÓVEIS PARA A PROTEÇÃO ESPECIAL DE ALTA COMPLEXIDADE	0,00	70.000,00	0,00	70.000,00
08.244.0824.2144.0000	IMPLANTAÇÃO E MANUTENÇÃO DA PROTEÇÃO SOCIAL DE ALTA COMPLEXIDADE (UNIDADE DE ACOLHIMENTO, ALBERGUE, CASA ETC.)	0,00	0,00	32.000,00	32.000,00
08.244.0824.2279.0000	SERVIÇO DE PROTEÇÃO EM SITUAÇÕES DE CALAMIDADES PÚBLICAS E DE EMERGENCIAS	0,00	0,00	8.000,00	8.000,00
08	244 0826 INDICE DE GESTÃO DESCENTRALIZADA SUAS E PBF	0,00	220.000,00	384.000,00	604.000,00
08.244.0826.1211.0000	CONSTRUÇÃO,REFORMA E/OU AMPLIAÇÃO PARA A GESTÃO DO SUAS	0,00	50.000,00	0,00	50.000,00
08.244.0826.1212.0000	AQUISIÇÃO DE VEÍCULOS, EQUIP.E DEMAIS BENS MÓVEIS PARA A GESTÃO DO SUAS	0,00	70.000,00	0,00	70.000,00
08.244.0826.1214.0000	CONSTRUÇÃO,REFORMA E/OU AMPLIAÇÃO PARA O PROGRAMA BOLSA FAMÍLIA E CADASTRO ÚNICO	0,00	50.000,00	0,00	50.000,00
08.244.0826.1216.0000	AQUISIÇÃO DE EQUIPAMENTOS / BENS MÓVEIS DESTINADO AO CONTROLE SOCIAL-IGD PBF	0,00	50.000,00	0,00	50.000,00
08.244.0826.2280.0000	MANUTENÇÃO DAS ATIVIDADES ADMINISTRATIVAS DA GESTÃO DO SUAS	0,00	0,00	52.000,00	52.000,00
08.244.0826.2281.0000	FORTALECIMENTO DO CONTROLE SOCIAL - IGD SUAS	0,00	0,00	15.000,00	15.000,00
08.244.0826.2282.0000	MANUTENÇÃO DAS ATIVIDADES ADMINISTRATIVAS DO PROGRAMA BOLSA FAMÍLIA E CADASTRO ÚNICO	0,00	0,00	305.000,00	305.000,00
08.244.0826.2283.0000	FORTALECIMENTO DO CONTROLE SOCIAL - BOLSA FAMÍLIA IGDBF	0,00	0,00	12.000,00	12.000,00
08	244 0827 PROGRAMAS SOCIOASSISTENCIAIS	0,00	35.000,00	26.000,00	61.000,00
08.244.0827.1077.0000	IMPLANT. DE HORTAS COMUNITARIAS EM PARC. C/O FMS	0,00	20.000,00	0,00	20.000,00
08.244.0827.2180.0000	BPC NA ESCOLA	0,00	15.000,00	0,00	15.000,00
08.244.0827.2273.0000	APOIO ÀS AÇÕES DO PROGRAMA ACESSUAS	0,00	0,00	11.000,00	11.000,00
08.244.0827.2284.0000	MANUTENÇÃO DO PROGRAMA BENEFÍCIOS DE PRESTAÇÃO CONTINUADA - BPC	0,00	0,00	15.000,00	15.000,00
08	306 Alimentação e Nutrição	0,00	0,00	12.000,00	12.000,00
08	306 0827 PROGRAMAS SOCIOASSISTENCIAIS	0,00	0,00	12.000,00	12.000,00
08.306.0827.2156.0000	MANUTENÇÃO DAS ATIVIDADES VINCULADAS AO PROGRAMA DE SEGURANÇA ALIMENTAR E NUTRICIONAL- SAN	0,00	0,00	12.000,00	12.000,00
09	Previdência Social	0,00	0,00	16.500.000,00	16.500.000,00
09	271 Previdência Básica	0,00	0,00	16.500.000,00	16.500.000,00
09	271 0082 PREVIDÊNCIA	0,00	0,00	16.500.000,00	16.500.000,00
09.271.0082.2041.0000	MANUTENÇÃO DO PREVIDBA	0,00	0,00	750.000,00	750.000,00
09.271.0082.2042.0000	ENCARGOS COM INATIVOS E PENSIONISTAS	0,00	0,00	15.750.000,00	15.750.000,00
10	Saúde	0,00	745.000,00	18.664.000,00	19.409.000,00
10	122 Administração Geral	0,00	155.000,00	1.670.000,00	1.825.000,00



**PROGRAMA DE TRABALHO DO GOVERNO
DEMONSTRATIVO DE FUNÇÕES, SUBFUNÇÕES E PROGRAMAS
POR PROJETOS, ATIVIDADES E OPERAÇÕES ESPECIAIS**
(Inc.II, § 2º, Art.2º)

Código	Especificação	Operação Especial	Projetos	Atividades	Total
10	Saúde	0,00	745.000,00	18.664.000,00	19.409.000,00
10	122 Administração Geral	0,00	155.000,00	1.670.000,00	1.825.000,00
10	122.1005 GESTÃO ADMINISTRATIVA DA SAÚDE E QUALIFICAÇÃO DA GESTÃO DO SUS	0,00	120.000,00	1.552.000,00	1.672.000,00
10.122.1005.1003.0000	AQUISIÇÃO DE EQUIPAMENTOS PARA SAÚDE E GESTÃO DO SUS	0,00	40.000,00	0,00	40.000,00
10.122.1005.1004.0000	AMPLIAÇÃO DA ESTRUTURA FÍSICA DA SAÚDE.	0,00	80.000,00	0,00	80.000,00
10.122.1005.2011.0000	GESTÃO ADMINISTRATIVA DA SAÚDE E QUALIFICAÇÃO DA GESTÃO DO SUS.	0,00	0,00	1.542.000,00	1.542.000,00
10.122.1005.2022.0000	SUBVENÇÃO A ENTIDADES SEM FINS LUCRATIVOS.	0,00	0,00	10.000,00	10.000,00
10	122.1006 CONSELHO MUNICIPAL DE SAÚDE	0,00	35.000,00	48.000,00	83.000,00
10.122.1006.1180.0000	IMPLANTAÇÃO DA SEDE DO CONSELHO MUNICIPAL DE SAÚDE	0,00	35.000,00	0,00	35.000,00
10.122.1006.2021.0000	MANUTENÇÃO DO CONSELHO MUNICIPAL DE SAÚDE.	0,00	0,00	48.000,00	48.000,00
10	122.1007 GESTÃO ADMINISTRATIVA DA SECRETARIA DE SAÚDE	0,00	0,00	70.000,00	70.000,00
10.122.1007.2020.0000	MANUTENÇÃO DA SECRETARIA DE SAÚDE.	0,00	0,00	70.000,00	70.000,00
10	301 Atenção Básica	0,00	150.000,00	5.894.000,00	6.044.000,00
10	301.1001 ATENÇÃO BÁSICA A SAÚDE DA POPULAÇÃO	0,00	150.000,00	5.894.000,00	6.044.000,00
10.301.1001.1005.0000	EXECUÇÃO DE OBRAS EM IMÓVEIS VINCULADOS A ATENÇÃO BÁSICA	0,00	90.000,00	0,00	90.000,00
10.301.1001.1006.0000	AQUISIÇÃO DE EQUIPAMENTOS PARA ATENÇÃO BÁSICA A SAÚDE.	0,00	60.000,00	0,00	60.000,00
10.301.1001.2012.0000	MANUTENÇÃO DAS AÇÕES DE ATENÇÃO BÁSICA.	0,00	0,00	3.502.000,00	3.502.000,00
10.301.1001.2292.0000	MANUTENÇÃO DAS ATIVIDADES DOS AGENTES COMUNITÁRIOS DE SAÚDE - ACS	0,00	0,00	2.126.000,00	2.126.000,00
10.301.1001.2296.0000	PROGRAMA DE MELHORIA DO ACESSO E DA QUALIDADE - PMAQ	0,00	0,00	10.000,00	10.000,00
10.301.1001.2297.0000	PROGRAMA MAIS MÉDICOS	0,00	0,00	150.000,00	150.000,00
10.301.1001.2298.0000	MANUTENÇÃO DA ACADEMIA DA SAÚDE	0,00	0,00	106.000,00	106.000,00
10	302 Assistência Hospitalar e Ambulatorial	0,00	370.000,00	9.596.000,00	9.966.000,00
10	302.1002 ASSISTÊNCIA DE MÉDIA E ALTA COMPLEXIDADE HOSPITALAR E AMBULATORIAL	0,00	370.000,00	9.596.000,00	9.966.000,00
10.302.1002.1007.0000	EXECUÇÃO DE OBRAS PARA ASSISTÊNCIA HOSPITALAR E AMBULATORIAL	0,00	70.000,00	0,00	70.000,00
10.302.1002.1008.0000	AQUISIÇÃO DE EQUIPAMENTOS PARA MÉDIA E ALTA COMPLEXIDADE	0,00	100.000,00	0,00	100.000,00
10.302.1002.1920.0000	AQUISIÇÃO DE VEÍCULOS PARA TRATAMENTO FORA DO DOMICÍLIO - TFD	0,00	200.000,00	0,00	200.000,00
10.302.1002.2013.0000	MANUTENÇÃO DA ASSISTÊNCIA DE MÉDIA E ALTA COMPLEXIDADE.	0,00	0,00	8.831.000,00	8.831.000,00
10.302.1002.2299.0000	MANUTENÇÃO DO TRATAMENTO FORA DO DOMICÍLIO - TFD	0,00	0,00	765.000,00	765.000,00
10	303 Suporte Profilático e Terapêutico	0,00	10.000,00	252.000,00	262.000,00
10	303.1003 ASSISTÊNCIA FARMACÉUTICA	0,00	10.000,00	252.000,00	262.000,00
10.303.1003.1009.0000	REESTRUTURAÇÃO DA REDE DE ASSISTÊNCIA FARMACÉUTICA	0,00	10.000,00	0,00	10.000,00
10.303.1003.2014.0000	MANUTENÇÃO DA ASSISTÊNCIA FARMACÉUTICA COMPLEMENTAR.	0,00	0,00	5.000,00	5.000,00
10.303.1003.2015.0000	MANUTENÇÃO DA ASSISTÊNCIA FARMACÉUTICA BÁSICA.	0,00	0,00	247.000,00	247.000,00
10	304 Vigilância Sanitária	0,00	50.000,00	252.000,00	302.000,00



Prefeitura Santa Maria da Boa Vista

Centro - CNPJ:10358182/0001-20

Orçamento Programa - Exercício de 2021

Anexo 07

Page 7

Lei: 0, Data: 01/10/2020

**PROGRAMA DE TRABALHO DO GOVERNO
DEMONSTRATIVO DE FUNÇÕES, SUBFUNÇÕES E PROGRAMAS
POR PROJETOS, ATIVIDADES E OPERAÇÕES ESPECIAIS
(Inc. II, § 2º, Art. 2º)**

Código	Especificação	Operação Especial	Projetos	Atividades	Total		
10	Saúde	0,00	745.000,00	18.664.000,00	19.409.000,00		
10	304	Vigilância Sanitária	0,00	50.000,00	252.000,00	302.000,00	
10	304	1004	VIGILÂNCIA EM SAÚDE.	0,00	50.000,00	252.000,00	302.000,00
10.304.1004.1010.0000	EXECUÇÃO DE OBRAS EM IMÓVEIS VINCULADOS A VIGILÂNCIA SANITÁRIA.	0,00	10.000,00	0,00	10.000,00	10.000,00	
10.304.1004.1011.0000	AQUISIÇÃO DE EQUIPAMENTOS PARA VIGILÂNCIA SANITÁRIA	0,00	40.000,00	0,00	40.000,00	40.000,00	
10.304.1004.2017.0000	AÇÕES DE VIGILÂNCIA SANITÁRIA.	0,00	0,00	252.000,00	252.000,00	252.000,00	
10	305	Vigilância Epidemiológica	0,00	10.000,00	1.000.000,00	1.010.000,00	
10	305	1004	VIGILÂNCIA EM SAÚDE.	0,00	10.000,00	1.000.000,00	1.010.000,00
10.305.1004.1012.0000	EXECUÇÃO DE OBRAS PARA VIGILÂNCIA EM SAÚDE	0,00	10.000,00	0,00	10.000,00	10.000,00	
10.305.1004.2019.0000	MANUTENÇÃO DA VIGILÂNCIA E PROMOÇÃO DA SAÚDE.	0,00	0,00	1.000.000,00	1.000.000,00	1.000.000,00	
12	Educação	0,00	1.275.000,00	38.445.000,00	39.720.000,00		
12	306	Alimentação e Nutrição	0,00	0,00	850.000,00	850.000,00	
12	306	1205	ALIMENTAÇÃO ESCOLAR	0,00	0,00	850.000,00	850.000,00
12.306.1205.2171.0000	MERENDA - PROGRAMA NACIONAL DE ALIMENTAÇÃO ESCOLAR	0,00	0,00	850.000,00	850.000,00	850.000,00	
12	361	Ensino Fundamental	0,00	1.010.000,00	30.323.000,00	31.333.000,00	
12	361	1200	APOIO AS INSTITUIÇÕES EDUCACIONAIS SEM FINS LUCRATIVOS	0,00	0,00	4.000,00	4.000,00
12.361.1200.2167.0000	APOIO AS INSTITUIÇÕES EDUCACIONAIS SEM FINS LUCRATIVOS	0,00	0,00	4.000,00	4.000,00	4.000,00	
12	361	1203	APOIO A EDUCAÇÃO CONTINUADA DE PROFESSORES E PROFISSIONAIS DA EDUCAÇÃO BÁSICA	0,00	0,00	24.000,00	24.000,00
12.361.1203.2169.0000	APOIO A GRADUAÇÃO DE PROFESSORES E PROFISSIONAIS DA EDUCAÇÃO BÁSICA	0,00	0,00	4.000,00	4.000,00	4.000,00	
12.361.1203.2170.0000	ASSISTÊNCIA E AUXÍLIO AO ESTUDANTE CARENTE DO MUNICÍPIO	0,00	0,00	20.000,00	20.000,00	20.000,00	
12	361	1206	GESTÃO DAS ATIVIDADES- MEIO DA EDUCAÇÃO BÁSICA	0,00	880.000,00	3.292.000,00	3.972.000,00
12.361.1206.1085.0000	EXECUÇÃO DE OBRAS E REFORMAS, AQUISIÇÃO DE MÓVEIS, VEÍCULOS, MÁQUINAS, EQUIP. DIVERSOS	0,00	330.000,00	0,00	330.000,00	330.000,00	
12.361.1206.1086.0000	BIBLIOTECA- EXECUÇÃO DE PEQUENAS OBRAS E AQUISIÇÃO DE MÓVEIS.	0,00	80.000,00	0,00	80.000,00	80.000,00	
12.361.1206.1106.0000	CONSTRUÇÃO E REFORMAS EM QUADRAS POLIESPORTIVAS NAS ESCOLAS MUNICIPAIS.	0,00	50.000,00	0,00	50.000,00	50.000,00	
12.361.1206.1113.0000	CONSTRUÇÃO DE UNIDADE ESCOLAR MUNICIPAL DA EDUCAÇÃO BÁSICA	0,00	200.000,00	0,00	200.000,00	200.000,00	
12.361.1206.1183.0000	AQUISIÇÃO DE LIVROS E MATERIAL DIDÁTICO. KIT PARA ESCOLAS E OUTROS PARA O ENSINO FUNDAMENTAL	0,00	20.000,00	0,00	20.000,00	20.000,00	
12.361.1206.2172.0000	GESTÃO ADMINISTRATIVA DA SECRETARIA DE EDUCAÇÃO	0,00	0,00	2.384.000,00	2.384.000,00	2.384.000,00	
12.361.1206.2173.0000	MANUTENÇÃO DA BIBLIOTECA PÚBLICA	0,00	0,00	8.000,00	8.000,00	8.000,00	
12.361.1206.2174.0000	MANUTENÇÃO DAS AÇÕES DO SALÁRIO EDUCAÇÃO.	0,00	0,00	900.000,00	900.000,00	900.000,00	
12	361	1207	TRANSPORTE ESCOLAR	0,00	80.000,00	4.150.000,00	4.230.000,00
12.361.1207.1118.0000	AQUISIÇÃO DE ÔNIBUS ESCOLAR PARA MELHORIA E AMPLIAÇÃO DO PROGRAMA	0,00	80.000,00	0,00	80.000,00	80.000,00	
12.361.1207.2176.0000	MANUTENÇÃO DO PROGRAMA NACIONAL DE APOIO AO TRANSPORTE ESCOLAR- PNATE	0,00	0,00	950.000,00	950.000,00	950.000,00	
12.361.1207.2186.0000	MANUTENÇÃO DO TRANSPORTE ESCOLAR- FUNDEB 40%.	0,00	0,00	2.500.000,00	2.500.000,00	2.500.000,00	
12.361.1207.2300.0000	MANUTENÇÃO DO PROGRAMA ESTADUAL DE TRANSPORTE ESCOLAR - PETE	0,00	0,00	700.000,00	700.000,00	700.000,00	



**PROGRAMA DE TRABALHO DO GOVERNO
DEMONSTRATIVO DE FUNÇÕES, SUBFUNÇÕES E PROGRAMAS
POR PROJETOS, ATIVIDADES E OPERAÇÕES ESPECIAIS**
(Inc. II, § 2º, Art. 2º)

Código	Especificação	Operação Especial	Projetos	Atividades	Total
12	Educação	0,00	1.275.000,00	38.445.000,00	39.720.000,00
12	361 Ensino Fundamental	0,00	1.010.000,00	30.323.000,00	31.333.000,00
12	361 1206 DINHEIRO DIRETO NA ESCOLA (PDDE)	0,00	0,00	20.000,00	20.000,00
12.361.1206.2178.0000	DINHEIRO DIRETO NA ESCOLA- (PDDE),	0,00	0,00	20.000,00	20.000,00
12	361 1211 REEQUIPAMENTO DE UNIDADES ESCOLARES	0,00	150.000,00	0,00	150.000,00
12.361.1211.1089.0000	AQUISIÇÃO DE MÓVEIS, MÁQUINAS, EQUIPAMENTOS E MATERIAL PERMANENTE DO PROG. FNDE	0,00	100.000,00	0,00	100.000,00
12.361.1211.1091.0000	AQUISIÇÃO DE EQUIP. DE INFORMÁTICA, LIVROS E APARELHOS DIVERSOS PARA O REEQUIPAMENTO DE UNIDADES ESCOLARES	0,00	50.000,00	0,00	50.000,00
12	361 1223 MANUTENÇÃO E DESENVOLVIMENTO DA EDUCAÇÃO BÁSICA	0,00	0,00	22.829.000,00	22.829.000,00
12.361.1223.2189.0000	CAPACITAÇÃO, TREINAMENTO E QUALIFICAÇÃO DE PROFISSIONAIS DA EDUCAÇÃO.	0,00	0,00	5.000,00	5.000,00
12.361.1223.2190.0000	AQUISIÇÃO E DISTRIBUIÇÃO DE MATERIAL DIDÁTICO ESCOLAR- FUNDEB 40%.	0,00	0,00	40.000,00	40.000,00
12.361.1223.2191.0000	GESTÃO ADMINISTRATIVA DO ENSINO FUNDAMENTAL - FUNDEB 60%.	0,00	0,00	18.650.000,00	18.650.000,00
12.361.1223.2192.0000	GESTÃO ADMINISTRATIVA DO ENSINO FUNDAMENTAL - FUNDEB 40%.	0,00	0,00	4.132.000,00	4.132.000,00
12.361.1223.2247.0000	APOIO AOS CONSELHOS DA EDUCAÇÃO E DO FUNDEB	0,00	0,00	2.000,00	2.000,00
12	361 1227 INCLUSÃO DIGITAL.	0,00	0,00	4.000,00	4.000,00
12.361.1227.2188.0000	APOIO AS INOVAÇÕES E TECNOLOGIAS- INCLUSÃO DIGITAL	0,00	0,00	2.000,00	2.000,00
12.361.1227.2231.0000	APOIO A INCLUSÃO DIGITAL E TECNOLOGIA NAS ESCOLAS MUNICIPAIS.	0,00	0,00	2.000,00	2.000,00
12	361 1228 EXPANSÃO E MELHORIA DA REDE FÍSICA DE ENSINO	0,00	100.000,00	0,00	100.000,00
12.361.1228.1092.0000	EXPANSÃO E MELHORIA DA REDE FÍSICA DE ENSINO - FUNDEB 40%	0,00	100.000,00	0,00	100.000,00
12	362 Ensino Médio	0,00	0,00	40.000,00	40.000,00
12	362 1207 TRANSPORTE ESCOLAR	0,00	0,00	40.000,00	40.000,00
12.362.1207.2181.0000	MANUTENÇÃO DO TRANSPORTE ESCOLAR COM QUALIDADE AOS ALUNOS DO ENSINO MÉDIO	0,00	0,00	40.000,00	40.000,00
12	364 Ensino Superior	0,00	0,00	252.000,00	252.000,00
12	364 1207 TRANSPORTE ESCOLAR	0,00	0,00	250.000,00	250.000,00
12.364.1207.2246.0000	MANUTENÇÃO DO TRANSPORTE UNIVERSITÁRIO DA SEDE E ÁREAS DE ASSENTAMENTOS	0,00	0,00	250.000,00	250.000,00
12	364 1222 APOIO AO ENSINO UNIVERSITÁRIO	0,00	0,00	2.000,00	2.000,00
12.364.1222.2248.0000	MANUTENÇÃO DAS ATIVIDADES VINCULADAS AO ENSINO SUPERIOR, INCLUSIVE IMPLANTAÇÃO DA CASA DO ESTUDANTE	0,00	0,00	2.000,00	2.000,00
12	365 Educação Infantil	0,00	265.000,00	4.965.000,00	4.960.000,00
12	365 1206 GESTÃO DAS ATIVIDADES- MEIO DA EDUCAÇÃO BÁSICA	0,00	5.000,00	0,00	5.000,00
12.365.1206.1184.0000	AQUISIÇÃO DE LIVROS E MATERIAL DIDÁTICO, KIT PARA ESCOLAS DO ENSINO INFANTIL	0,00	5.000,00	0,00	5.000,00
12	365 1207 TRANSPORTE ESCOLAR	0,00	0,00	740.000,00	740.000,00
12.365.1207.2249.0000	MANUTENÇÃO DO TRANSPORTE ESCOLAR DA EDUCAÇÃO INFANTIL	0,00	0,00	740.000,00	740.000,00



Prefeitura Santa Maria da Boa Vista

Centro - CNPJ:10358182/0001-20

Orçamento Programa - Exercício de 2021

Anexo 07

Page 9

Lei: 0, Data: 01/10/2020

**PROGRAMA DE TRABALHO DO GOVERNO
DEMONSTRATIVO DE FUNÇÕES, SUBFUNÇÕES E PROGRAMAS
POR PROJETOS, ATIVIDADES E OPERAÇÕES ESPECIAIS**

(Inc. II, § 2º, Art. 2º)

Código	Especificação	Operação Especial	Projetos	Atividades	Total
12	Educação	0,00	1.275.000,00	38.445.000,00	39.720.000,00
12	365 Educação Infantil	0,00	265.000,00	4.895.000,00	4.960.000,00
12	365 1223 MANUTENÇÃO E DESENVOLVIMENTO DA EDUCAÇÃO BÁSICA	0,00	60.000,00	3.955.000,00	4.015.000,00
12.365.1223.1067.0000	AQUISIÇÃO DE EQUIPAMENTOS E EXECUÇÃO DE OBRAS PARA EDUCAÇÃO INFANTIL - FUNDEB 40	0,00	60.000,00	0,00	60.000,00
12.365.1223.2184.0000	MANUTENÇÃO DAS ATIVIDADES DA EDUCAÇÃO INFANTIL - (CRECHE E PRO INFÂNCIA)	0,00	0,00	7.000,00	7.000,00
12.365.1223.2195.0000	GESTÃO ADMINISTRATIVA DA EDUCAÇÃO INFANTIL - FUNDEB 80%	0,00	0,00	3.900.000,00	3.900.000,00
12.365.1223.2199.0000	GESTÃO ADMINISTRATIVA DA EDUCAÇÃO INFANTIL - FUNDEB 40%	0,00	0,00	48.000,00	48.000,00
12	365 1224 CRECHE E PROINFÂNCIA	0,00	200.000,00	0,00	200.000,00
12.365.1224.1090.0000	EXECUÇÃO DE OBRAS E AQUISIÇÃO DE MÓVEIS, MÁQUINAS E EQUIPAMENTOS DIVERSOS	0,00	200.000,00	0,00	200.000,00
12	365 Educação de Jovens e Adultos	0,00	0,00	2.285.000,00	2.285.000,00
12	366 1223 MANUTENÇÃO E DESENVOLVIMENTO DA EDUCAÇÃO BÁSICA	0,00	0,00	2.280.000,00	2.280.000,00
12.366.1223.2200.0000	GESTÃO ADMINISTRATIVA DA EDUCAÇÃO DE JOVENS E ADULTOS - FUNDEB 60%	0,00	0,00	2.250.000,00	2.250.000,00
12.366.1223.2201.0000	GESTÃO ADMINISTRATIVA DA EDUCAÇÃO DE JOVENS E ADULTOS - FUNDEB 40%	0,00	0,00	30.000,00	30.000,00
12	366 1225 JOVENS E ADULTOS	0,00	0,00	5.000,00	5.000,00
12.366.1225.2185.0000	MANUTENÇÃO DAS ATIVIDADES DA EDUCAÇÃO DE JOVENS E ADULTOS	0,00	0,00	5.000,00	5.000,00
13	Cultura	0,00	140.000,00	1.391.000,00	1.531.000,00
13	131 Comunicação Social	0,00	0,00	2.000,00	2.000,00
13	131 0403 DIVULGAÇÃO INSTITUCIONAL E CERIMONIAL	0,00	0,00	2.000,00	2.000,00
13.131.0403.2058.0000	DIVULGAÇÃO DAS AÇÕES INSTITUCIONAIS E CERIMONIAL	0,00	0,00	2.000,00	2.000,00
13	391 Patrimônio Histórico, Artístico e Arqueológico	0,00	40.000,00	3.000,00	43.000,00
13	391 0422 PROGRAMA BOA VISTA - BELA VISTA	0,00	40.000,00	3.000,00	43.000,00
13.391.0422.1032.0000	EXECUÇÃO DE OBRAS DE RESTAURAÇÃO DE IMÓVEIS DO PATRIMÔNIO HISTÓRICO E CULTURAL	0,00	40.000,00	0,00	40.000,00
13.391.0422.2069.0000	REVITALIZAÇÃO DO PATRIMÔNIO HISTÓRICO E CULTURAL DO MUNICÍPIO	0,00	0,00	3.000,00	3.000,00
13	392 Difusão Cultural	0,00	100.000,00	1.361.000,00	1.461.000,00
13	392 0423 PROGRAMA CULTURA VIVA	0,00	100.000,00	1.361.000,00	1.461.000,00
13.392.0423.1033.0000	EXECUÇÃO DE OBRAS E AQUISIÇÃO DE MÓVEIS, MÁQUINAS E EQUIPAMENTOS DIVERSOS	0,00	100.000,00	0,00	100.000,00
13.392.0423.2070.0000	PROMOÇÃO E EXECUÇÃO DE FESTIVIDADES CÍVICAS, FOLCLÓRICAS, ARTÍSTICAS E CULTURAIS	0,00	0,00	1.361.000,00	1.361.000,00
13	695 Turismo	0,00	0,00	25.000,00	25.000,00
13	695 0421 GESTÃO DO TURISMO E PROJETOS ESPECIAIS	0,00	0,00	25.000,00	25.000,00
13.695.0421.2243.0000	MANUTENÇÃO DAS ATIVIDADES LIGADAS AO DESENVOLVIMENTO DO TURISMO E PROJETOS ESPECIAIS	0,00	0,00	10.000,00	10.000,00
13.695.0421.2244.0000	MANUTENÇÃO DO CONSELHO MUNICIPAL DO TURISMO	0,00	0,00	15.000,00	15.000,00



Prefeitura Santa Maria da Boa Vista

Centro - CNPJ:10358182/0001-20

Orçamento Programa - Exercício de 2021

Anexo 07

Página 10

Lei: 0, Data: 01/10/2020

**PROGRAMA DE TRABALHO DO GOVERNO
DEMONSTRATIVO DE FUNÇÕES, SUBFUNÇÕES E PROGRAMAS
POR PROJETOS, ATIVIDADES E OPERAÇÕES ESPECIAIS
(Inc. II, § 2º, Art. 2º)**

Código	Especificação	Operação Especial	Projetos	Atividades	Total
14	Direitos da Cidadania	0,00	34.000,00	32.000,00	66.000,00
14	422 Direitos Individuais, Coletivos e Difusos	0,00	34.000,00	32.000,00	66.000,00
14	422 0455 GESTÃO DA SEC. EXECUTIVO DA MULHER E POLÍTICAS AFIRMATIVAS	0,00	0,00	16.000,00	16.000,00
14.422.0455.2097.0000	MANUTENÇÃO DAS ATIVIDADES VINCULADAS A SECRETARIA EXECUTIVA DA MULHER E POLÍTICAS AFIRMATIVAS	0,00	0,00	10.000,00	10.000,00
14.422.0455.2105.0000	PROMOÇÃO DE CAMPANHAS, CONFERÊNCIAS E AÇÕES DE GÊNERO, ÉTNICO E RACIAIS	0,00	0,00	6.000,00	6.000,00
14	422 0817 ESTAÇÃO DA JUVENTUDE	0,00	34.000,00	16.000,00	50.000,00
14.422.0817.1079.0000	AQUISIÇÃO DE MÓVEIS, MÁQUINAS, VEÍCULOS E EQUIPAMENTOS DIVERSOS.	0,00	34.000,00	0,00	34.000,00
14.422.0817.2153.0000	MANUTENÇÃO DAS ATIVIDADES VINCULADAS A JUVENTUDE, INCLUSIVE REALIZAÇÃO DE OFICINAS DE MÚSICA, DANÇA, TEATRO E OUTROS	0,00	0,00	10.000,00	10.000,00
14.422.0817.2257.0000	COMBATE, TRATAMENTO E RESSOCIALIZAÇÃO DO JOVEM USUÁRIO DE DROGAS, INCLUINDO CAMPANHAS EDUCATIVAS DE PREVENÇÃO	0,00	0,00	6.000,00	6.000,00
15	Urbanismo	0,00	400.000,00	5.604.000,00	6.004.000,00
15	122 Administração Geral	0,00	110.000,00	4.192.000,00	4.302.000,00
15	122 0424 GESTÃO ADMINISTRATIVA DA SEC. DE INFRAESTRUTURA, MEIO AMBIENTE, TURISMO E PROJETOS ESPECIAIS	0,00	110.000,00	4.192.000,00	4.302.000,00
15.122.0424.1082.0000	EXECUÇÃO DE OBRAS E AQUISIÇÃO DE VEÍCULOS, MÓVEIS, MÁQUINAS E EQUIPAMENTOS DIVERSOS.	0,00	110.000,00	0,00	110.000,00
15.122.0424.2078.0000	GESTÃO ADM DA SEC. MUNICIPAL DE INFRAESTRUTURA, MEIO AMBIENTE, TURISMO E PROJETOS ESPECIAIS	0,00	0,00	4.192.000,00	4.192.000,00
15	451 Infra-Estrutura Urbana	0,00	50.000,00	25.000,00	75.000,00
15	451 0427 PRAÇA PARA TODOS.	0,00	50.000,00	25.000,00	75.000,00
15.451.0427.1041.0000	CONSTRUÇÃO REFORMA E / OU AMPLIAÇÃO DE PRAÇAS, DA ORLA, PARQUES, JARDINS, ÁREAS VERDES E OUTROS.	0,00	50.000,00	0,00	50.000,00
15.451.0427.2245.0000	MANUTENÇÃO DE PRAÇAS, DA ORLA MUNICIPAL, PARQUES, JARDINS, ÁREAS VERDES E OUTROS.	0,00	0,00	25.000,00	25.000,00
15	452 Serviços Urbanos	0,00	240.000,00	1.387.000,00	1.627.000,00
15	452 0427 PRAÇA PARA TODOS.	0,00	0,00	21.000,00	21.000,00
15.452.0427.2079.0000	MANUTENÇÃO DE PRAÇAS, PARQUES MUNICIPAIS, JARDINS E ÁREAS VERDES DO MUNICÍPIO.	0,00	0,00	21.000,00	21.000,00
15	452 0428 MODERNIZAÇÃO DOS SERVIÇOS PÚBLICOS.	0,00	0,00	1.342.000,00	1.342.000,00
15.452.0428.2080.0000	MODERNIZAÇÃO DOS SERVIÇOS PÚBLICOS, INCLUSIVE LIMPEZA/COLETA URBANA.	0,00	0,00	1.342.000,00	1.342.000,00
15.452.0428.2081.0000	MANUTENÇÃO DAS ATIVIDADES VINCULADAS AOS CEMITÉRIOS, VELÓRIOS PÚBLICOS.	0,00	0,00	100.000,00	100.000,00
15	452 0429 INFRAESTRUTURA URBANA E RURAL.	0,00	240.000,00	24.000,00	264.000,00
15.452.0429.1042.0000	CONSTRUÇÃO, REFORMA, DESAPROPRIAÇÃO E/OU AMPLIAÇÃO DE ÓRGÃOS, UNIDADES E PRÉDIOS PÚBLICOS MUNICIPAIS.	0,00	40.000,00	0,00	40.000,00
15.452.0429.1044.0000	PAVIMENTAÇÃO DE VIAS PÚBLICAS	0,00	200.000,00	0,00	200.000,00
15.452.0429.2159.0000	RECUPERAÇÃO DAS ESTRADAS COM PARTIMENTOS REGULARES, PROJETO FULGÊNCIO, RIBEIRINHA E OUTROS	0,00	0,00	8.000,00	8.000,00
15.452.0429.2207.0000	MANUTENÇÃO DAS ATIVIDADES DE PAVIMENTAÇÃO ASFÁLTICA MUNICÍPIO	0,00	0,00	15.000,00	15.000,00



Prefeitura Santa Maria da Boa Vista

Centro - CNPJ:10358182/0001-20

Orçamento Programa - Exercício de 2021

Anexo 07

Page 11

Lel: 0, Data: 01/10/2020

**PROGRAMA DE TRABALHO DO GOVERNO
DEMONSTRATIVO DE FUNÇÕES, SUBFUNÇÕES E PROGRAMAS
POR PROJETOS, ATIVIDADES E OPERAÇÕES ESPECIAIS**

(Inc. II, § 2º, Art. 2º)

Código	Especificação	Operação Especial	Projetos	Atividades	Total
16	Habitação	0,00	50.000,00	0,00	50.000,00
16	482 Habitação Urbana	0,00	50.000,00	0,00	50.000,00
16	482 0430 HABITAÇÃO POPULAR	0,00	50.000,00	0,00	50.000,00
16.482.0430.1045.0000	CONSTRUÇÕES, REFORMA E/ OU AMPLIAÇÃO DE HABITAÇÕES POPULARES	0,00	50.000,00	0,00	50.000,00
17	Saneamento	0,00	150.000,00	152.000,00	302.000,00
17	511 Saneamento Básico Rural	0,00	50.000,00	0,00	50.000,00
17	511 0431 SANEAMENTO RURAL	0,00	50.000,00	0,00	50.000,00
17.511.0431.1046.0000	EXECUÇÃO DE OBRAS (SANEAMENTO RURAL)	0,00	50.000,00	0,00	50.000,00
17	512 Saneamento Básico Urbano	0,00	50.000,00	152.000,00	202.000,00
17	512 0432 SANEAMENTO URBANO	0,00	50.000,00	152.000,00	202.000,00
17.512.0432.1047.0000	EXECUÇÃO DE OBRAS (SANEAMENTO URBANO)	0,00	50.000,00	0,00	50.000,00
17.512.0432.2239.0000	MANUTENÇÃO DO SISTEMA DE ESGOTO, GAL. PLUVIAL E CANAL TEIXEIRA E OUTROS	0,00	0,00	152.000,00	152.000,00
17	544 Recursos Hídricos	0,00	50.000,00	0,00	50.000,00
17	544 0433 AMPLIAÇÃO DE RECURSOS HÍDRICOS	0,00	50.000,00	0,00	50.000,00
17.544.0433.1049.0000	EXECUÇÃO DE OBRAS PARA AMPLIAÇÃO DOS SISTEMAS DE RECURSOS HÍDRICOS	0,00	50.000,00	0,00	50.000,00
18	Gestão Ambiental	0,00	50.000,00	40.000,00	90.000,00
18	541 Preservação e Conservação Ambiental	0,00	0,00	35.000,00	35.000,00
18	541 1802 PROTEÇÃO E CONSERVAÇÃO DO MEIO AMBIENTE	0,00	0,00	35.000,00	35.000,00
18.541.1802.2240.0000	MANUTENÇÃO DAS AÇÕES DE PROTEÇÃO E CONSERVAÇÃO DO MEIO AMBIENTE	0,00	0,00	35.000,00	35.000,00
18	543 Recuperação de Áreas Degradadas	0,00	50.000,00	5.000,00	55.000,00
18	543 0434 RECICLAGEM E TRATAMENTO DE RESÍDUOS SÓLIDOS	0,00	50.000,00	0,00	50.000,00
18.543.0434.1050.0000	CONSTRUÇÃO REFORMA E/ OU AMPLIAÇÃO DE ATERRO SANITÁRIO, BIODIGESTORES, USINA DE COMPOSTAGEM DE LIXO	0,00	50.000,00	0,00	50.000,00
18	543 0451 RECICLAGEM E TRATAMENTO DE RESÍDUOS SÓLIDOS	0,00	0,00	5.000,00	5.000,00
18.543.0451.2094.0000	RECICLAGEM E TRATAMENTO DE RESÍDUOS SÓLIDOS	0,00	0,00	5.000,00	5.000,00
20	Agricultura	0,00	470.000,00	4.503.000,00	4.973.000,00
20	122 Administração Geral	0,00	100.000,00	3.950.000,00	4.050.000,00
20	122 0442 GESTÃO SEC. MUNICIPAL DE AGRICULTURA, PECUÁRIA E ABASTECIMENTO	0,00	100.000,00	3.950.000,00	4.050.000,00
20.122.0442.1058.0000	EXECUÇÃO DE PEQUENAS OBRAS E AQUISIÇÃO DE MÓVEIS, VEÍCULOS, MÁQUINAS E EQUIPAMENTOS	0,00	100.000,00	0,00	100.000,00
20.122.0442.2083.0000	GESTÃO ADMINISTRATIVA DA SEC. DE AGRICULTURA, PECUÁRIA E ABASTECIMENTO	0,00	0,00	3.950.000,00	3.950.000,00



Prefeitura Santa Maria da Boa Vista

Centro - CNPJ:10358182/0001-20

Orçamento Programa - Exercício de 2021

Anexo 07

Page 12

Lei: 0, Data: 01/10/2020

**PROGRAMA DE TRABALHO DO GOVERNO
DEMONSTRATIVO DE FUNÇÕES, SUBFUNÇÕES E PROGRAMAS
POR PROJETOS, ATIVIDADES E OPERAÇÕES ESPECIAIS
(Inc. II, § 2º, Art. 2º)**

Código	Especificação	Operação Especial	Projetos	Atividades	Total
20	Agricultura	0,00	470.000,00	4.503.000,00	4.973.000,00
20	544 Recursos Hídricos	0,00	100.000,00	217.000,00	317.000,00
20	544 0446 ABASTECIMENTO DE QUALIDADE.	0,00	100.000,00	217.000,00	317.000,00
20.544.0446.1179.0000	AMPLIAÇÃO E RECUPERAÇÃO DA REDE HÍDRICA COMO ADUTORAS, BARRAGENS, POÇOS E OUTROS	0,00	100.000,00	0,00	100.000,00
20.544.0446.2089.0000	MANUTENÇÃO DO ABASTECIMENTO REGULAR A POPULAÇÃO ATRAVÉS DE CARRO PIPA.	0,00	0,00	12.000,00	12.000,00
20.544.0446.2235.0000	MANUTENÇÃO DE BARRAGENS, ADUTORAS, POÇOS, CISTERNAS E OUTROS	0,00	0,00	205.000,00	205.000,00
20	605 Abastecimento	0,00	0,00	260.000,00	260.000,00
20	605 0436 MODERNIZAÇÃO DA CASA DE FARINHA, MERCADO, MATADOURO E FEIRAS LIVRES.	0,00	0,00	260.000,00	260.000,00
20.605.0436.2236.0000	MANUTENÇÃO DA CASA DE FARINHA, MERCADO, MATADOURO E FEIRAS LIVRES MUNICIPAIS	0,00	0,00	260.000,00	260.000,00
20	608 PROMOÇÃO DA PRODUÇÃO AGROPECUÁRIA	0,00	200.000,00	0,00	200.000,00
20	608 0443 DESENVOLVIMENTO DO SETOR AGROPECUÁRIO	0,00	200.000,00	0,00	200.000,00
20.608.0443.1100.0000	AQUISIÇÃO DE MÁQUINAS E VEÍCULOS DE GRANDE PORTE	0,00	200.000,00	0,00	200.000,00
20	609 DEFESA AGROPECUÁRIA	0,00	70.000,00	76.000,00	146.000,00
20	609 0443 DESENVOLVIMENTO DO SETOR AGROPECUÁRIO	0,00	70.000,00	55.000,00	125.000,00
20.609.0443.1059.0000	EXECUÇÃO DE OBRAS E AQUISIÇÃO DE EQUIPAMENTOS PARA DESENVOLVIMENTO DO SETOR AGROPECUÁRIO NO MUNICÍPIO	0,00	70.000,00	0,00	70.000,00
20.609.0443.2085.0000	APOIO AO DESENVOLVIMENTO DO SETOR AGROPECUÁRIO INCLUSIVE AO PEQUENO PRODUTOR.	0,00	0,00	55.000,00	55.000,00
20	609 0444 AGRICULTURA FAMILIAR.	0,00	0,00	15.000,00	15.000,00
20.609.0444.2086.0000	MANUTENÇÃO DAS ATIVIDADES DO PRONAF.	0,00	0,00	15.000,00	15.000,00
20	609 0445 EXPOSIÇÃO, FEIRAS E EVENTOS.	0,00	0,00	6.000,00	6.000,00
20.609.0445.2087.0000	EXPOSIÇÃO, PARQUE E EVENTOS.	0,00	0,00	6.000,00	6.000,00
23	Comércio e Serviços	0,00	40.000,00	0,00	40.000,00
23	691 Promoção Comercial	0,00	40.000,00	0,00	40.000,00
23	691 0436 MODERNIZAÇÃO DA CASA DE FARINHA, MERCADO, MATADOURO E FEIRAS LIVRES.	0,00	40.000,00	0,00	40.000,00
23.691.0436.1052.0000	EXECUÇÃO DE OBRAS PARA MODERNIZAÇÃO DE FEIRAS LIVRES E MERCADOS	0,00	40.000,00	0,00	40.000,00
25	Energia	0,00	20.000,00	1.643.000,00	1.663.000,00
25	752 Energia Elétrica	0,00	20.000,00	1.643.000,00	1.663.000,00
25	752 0437 ELETRIFICAÇÃO RURAL E ILUMINAÇÃO PÚBLICA.	0,00	20.000,00	1.643.000,00	1.663.000,00
25.752.0437.1055.0000	EXECUÇÃO DE OBRAS E AQUISIÇÃO DE EQUIPAMENTOS PARA ELETRIFICAÇÃO E ILUMINAÇÃO	0,00	20.000,00	0,00	20.000,00
25.752.0437.2205.0000	MANUT. DAS ATIVIDADES VINC. A ELETRIFICAÇÃO RURAL E ILUMINAÇÃO PÚBLICA, INCLUSIVE A TROCA POR LAMPADAS DE LED.	0,00	0,00	1.643.000,00	1.643.000,00



Prefeitura Santa Maria da Boa Vista

Centro - CNPJ:10358162/0001-20

Orçamento Programa - Exercício de 2021

Anexo 07

Page 13

Lei: 0, Data: 01/10/2020

**PROGRAMA DE TRABALHO DO GOVERNO
DEMONSTRATIVO DE FUNÇÕES, SUBFUNÇÕES E PROGRAMAS
POR PROJETOS, ATIVIDADES E OPERAÇÕES ESPECIAIS**
(Inc. II, § 2º, Art. 2º)

Código	Especificação	Operação Especial	Projetos	Atividades	Total
26	Transporte	0,00	340.000,00	105.000,00	445.000,00
26	451 Infra-Estrutura Urbana	0,00	250.000,00	0,00	250.000,00
26	451 0440 MOBILIDADE E ACESSIBILIDADE PARA TODOS.	0,00	250.000,00	0,00	250.000,00
26.451.0440.1056.0000	EXECUÇÃO DE OBRAS EM RODOVIAS E ESTRADAS VICINAIS	0,00	250.000,00	0,00	250.000,00
26	506 Extensão Rural	0,00	0,00	10.000,00	10.000,00
26	506 0429 INFRAESTRUTURA URBANA E RURAL.	0,00	0,00	10.000,00	10.000,00
26.506.0429.2208.0000	RECUPERAÇÃO NAS ESTRADAS VICINAIS MELHORANDO OS ACESSOS DA POPULAÇÃO	0,00	0,00	10.000,00	10.000,00
26	782 Transporte Rodoviário	0,00	40.000,00	40.000,00	80.000,00
26	782 0441 AMPLIAÇÃO DE TERMINAIS RODOVIÁRIOS E SINALIZAÇÃO URBANA.	0,00	40.000,00	40.000,00	80.000,00
26.782.0441.1057.0000	AMPLIAÇÃO DE TERMINAIS RODOVIÁRIOS E SINALIZAÇÃO URBANA	0,00	40.000,00	0,00	40.000,00
26.782.0441.2241.0000	MELHORIA DA MOBILIDADE URBANA, IMPLANTAÇÃO DE SINALIZAÇÃO E PLANEJAMENTO URBANO	0,00	0,00	40.000,00	40.000,00
26	784 Transporte Hidroviário	0,00	50.000,00	55.000,00	105.000,00
26	784 2501 MELHORIA DO TRANSPORTE HIDROVIÁRIO	0,00	50.000,00	55.000,00	105.000,00
26.784.2501.1182.0000	AQUISIÇÃO DE Balsa para as ilhas da Missão, Caraputé e outras	0,00	50.000,00	0,00	50.000,00
26.784.2501.2237.0000	MANUTENÇÃO DE BALSAS E BARCOS	0,00	0,00	55.000,00	55.000,00
27	Desporto e Lazer	0,00	0,00	61.000,00	61.000,00
27	812 Desporto Comunitário	0,00	0,00	61.000,00	61.000,00
27	812 1226 PROMOÇÃO DO DESPORTO E LAZER	0,00	0,00	61.000,00	61.000,00
27.812.1226.2203.0000	AUXÍLIO FINANCEIRO A ASSOCIAÇÕES DO MUNICÍPIO.	0,00	0,00	10.000,00	10.000,00
27.812.1226.2204.0000	PROMOÇÃO A EVENTOS ESPORTIVOS, EQUIPES MUNICIPAIS, DESPORTO AMADOR E LAZER, INCLUSIVE DEFICIENTES	0,00	0,00	51.000,00	51.000,00
28	Encargos Especiais	2.171.000,00	0,00	0,00	2.171.000,00
28	843 Serviço da Dívida Interna	1.995.000,00	0,00	0,00	1.995.000,00
28	843 0000 OPERAÇÕES ESPECIAIS.	1.995.000,00	0,00	0,00	1.995.000,00
28.843.0000.0009.0000	AMORTIZAÇÃO DE DÍVIDAS PÚBLICAS.	1.800.000,00	0,00	0,00	1.800.000,00
28.843.0000.0010.0000	PAGAMENTOS DE JUROS E ENCARGOS DA DÍVIDA PÚBLICA.	90.000,00	0,00	0,00	90.000,00
28.843.0000.0011.0000	PRECATÓRIOS E SENTENÇAS JUDICIAIS.	105.000,00	0,00	0,00	105.000,00
28	846 Outros Encargos Especiais	176.000,00	0,00	0,00	176.000,00
28	846 0000 OPERAÇÕES ESPECIAIS.	176.000,00	0,00	0,00	176.000,00
28.846.0000.0006.0000	INDENIZAÇÕES E RESTITUIÇÕES DIVERSAS.	25.000,00	0,00	0,00	25.000,00
28.846.0000.0007.0000	AMORTIZAÇÃO DE DÍVIDAS PÚBLICAS.	120.000,00	0,00	0,00	120.000,00
28.846.0000.0012.0000	INDENIZAÇÕES E RESTITUIÇÕES, INCLUSIVE DECORRENTES DE CONVÊNIO.	10.000,00	0,00	0,00	10.000,00
28.846.0000.0018.0000	SENTENÇAS JUDICIAIS - FMS	6.000,00	0,00	0,00	6.000,00
28.846.0000.0019.0000	INDENIZAÇÕES E RESTITUIÇÕES - FMS	5.000,00	0,00	0,00	5.000,00
28.846.0000.0020.0000	AMORTIZAÇÃO DA DÍVIDA CONTRATADA - FMS	10.000,00	0,00	0,00	10.000,00



Prefeitura Santa Maria da Boa Vista

Centro - CNPJ:10356162/0001-20

Orçamento Programa - Exercício de 2021

Anexo 07

Page 14

Lei: 0, Data: 01/10/2020

**PROGRAMA DE TRABALHO DO GOVERNO
DEMONSTRATIVO DE FUNÇÕES, SUBFUNÇÕES E PROGRAMAS
POR PROJETOS, ATIVIDADES E OPERAÇÕES ESPECIAIS**

(Inc. II, § 2º, Art. 2º)

Código	Especificação	Operação Especial	Projetos	Atividades	Total
28	Encargos Especiais	2.171.000,00	0,00	0,00	2.171.000,00
99	Reserva de Contingência	8.300.000,00	0,00	0,00	8.300.000,00
99	999 Reserva de Contingência	8.300.000,00	0,00	0,00	8.300.000,00
99	999 0000 OPERAÇÕES ESPECIAIS	300.000,00	0,00	0,00	300.000,00
99.999.0000.0261.0000	RESERVA DE CONTIGÊNCIA	300.000,00	0,00	0,00	300.000,00
99	999 9999 RESERVA DE CONTIGÊNCIA DO RPPS	8.000.000,00	0,00	0,00	8.000.000,00
99.999.9999.9999.0000	RESERVA DO RPPS	8.000.000,00	0,00	0,00	8.000.000,00
TOTAL		10.471.000,00	5.265.000,00	105.264.000,00	121.000.000,00



Prefeitura Santa Maria da Boa Vista

Centro - CNPJ:10358182/0001-20

Orçamento Programa - Exercício de 2021

Anexo 08

Página 1

Lei: 0, Data: 01/10/2020

DESPESA POR FUNÇÃO, SUBFUNÇÃO E PROGRAMAS CONFORME O VÍNCULO COM OS RECURSOS

(Inc. II, § 2º, Art. 2º)

Código	Especificação	Ordinário	Vinculado	Adm. Indireta	Total
01	Legislativa	4.115.000,00			4.115.000,00
01 031	Ação Legislativa	4.115.000,00			4.115.000,00
01 031 0001	APOIO AS ATIVIDADES LEGISLATIVAS	4.115.000,00			4.115.000,00
04	Administração	10.918.000,00			10.918.000,00
04 122	Administração Geral	6.510.500,00			6.510.500,00
04 122 0002	PLANEJAMENTO COMRIO	60.250,00			60.250,00
04 122 0401	GESTÃO SUPERIOR DO MUNICÍPIO.	1.074.000,00			1.074.000,00
04 122 0404	GESTÃO SUPERIOR DO MUNICÍPIO.	137.000,00			137.000,00
04 122 0409	GESTÃO DA SECRETARIA DE ADMINISTRAÇÃO E GESTÃO DE PESSOAS	4.305.250,00			4.305.250,00
04 122 0413	APOIO AOS CONSELHOS E RELAÇÕES COM A SOCIEDADE CIVIL.	2.000,00			2.000,00
04 122 0414	APERFEIÇOAMENTO E MODERNIZAÇÃO ADMINISTRATIVA MUNICIPAL.	150.000,00			150.000,00
04 122 0415	APOIO À INSTITUIÇÕES SEM FINS LUCRATIVOS.	2.000,00			2.000,00
04 122 0450	GESTÃO ADMINISTRATIVA DOS ASSUNTOS JURÍDICOS DO MUNICÍPIO	394.000,00			394.000,00
04 122 0463	GESTÃO DA ASSESSORIA DE IMPRENSA	44.000,00			44.000,00
04 122 0464	ADMINISTRAÇÃO DO PROJETO FULGÊNCIO	104.000,00			104.000,00
04 122 0465	DESTRITOS ADMINISTRATIVOS	104.000,00			104.000,00
04 122 2701	GESTÃO DAS ATIVIDADES VINCULADAS AO ESPORTE E LAZER	134.000,00			134.000,00
04 123	Administração Financeira	4.247.000,00			4.247.000,00
04 123 0416	GESTÃO DA SECRETARIA DE FINANÇAS.	4.247.000,00			4.247.000,00
04 124	Controle Interno	19.000,00			19.000,00
04 124 0402	PROGRAMA MUNICIPAL DE CONTROLE INTERNO E OUVIDORIA	19.000,00			19.000,00
04 126	Formação de Recursos Humanos	130.000,00			130.000,00
04 126 0409	GESTÃO DA SECRETARIA DE ADMINISTRAÇÃO E GESTÃO DE PESSOAS	130.000,00			130.000,00
04 131	Comunicação Social	5.000,00			5.000,00
04 131 0403	DIVULGAÇÃO INSTITUCIONAL E CERIMONIAL.	5.000,00			5.000,00
04 182	Defesa Civil	6.500,00			6.500,00
04 182 0404	GESTÃO SUPERIOR DO MUNICÍPIO.	6.500,00			6.500,00
08	Assistência Social	2.846.000,00	1.361.000,00	435.000,00	4.642.000,00
08 122	Administração Geral	1.541.000,00	10.000,00		1.551.000,00
08 122 0821	GESTÃO DA ASSISTÊNCIA SOCIAL	1.541.000,00	10.000,00		1.551.000,00
08 241	Assistência ao Idoso	83.000,00	122.000,00		205.000,00
08 241 0822	FORTELECIMENTO DA REDE DE PROTEÇÃO SOCIAL BÁSICA	83.000,00	122.000,00		205.000,00
08 243	Assistência à Criança e ao Adolescente	247.000,00	251.000,00	435.000,00	933.000,00
08 243 0801	GESTÃO ADMINISTRATIVA DO FMDCA			335.000,00	335.000,00
08 243 0802	PROGRAMA DE ATENÇÃO A CRIANÇA			12.000,00	12.000,00
08 243 0803	CAMPANHAS EDUCATIVAS			9.000,00	9.000,00
08 243 0811	CONSELHOS DE GARANTIA DE DIREITOS			27.000,00	27.000,00
08 243 0822	FORTELECIMENTO DA REDE DE PROTEÇÃO SOCIAL BÁSICA	205.000,00	141.000,00	52.000,00	398.000,00
08 243 0825	PROGRAMA CRIANÇA FELIZ	42.000,00	110.000,00		152.000,00
08 244	Assistência Comunitária	963.000,00	978.000,00		1.941.000,00
08 244 0820	GESTÃO ESTADUAL DA ASSISTÊNCIA SOCIAL	17.000,00	100.000,00		117.000,00
08 244 0822	FORTELECIMENTO DA REDE DE PROTEÇÃO SOCIAL BÁSICA	288.000,00	238.000,00		526.000,00
08 244 0823	PROTEÇÃO SOCIAL ESPECIAL DE MÉDIA COMPLEXIDADE	307.000,00	207.000,00		514.000,00

**DESPESA POR FUNÇÃO, SUBFUNÇÃO E PROGRAMAS
CONFORME O VÍNCULO COM OS RECURSOS**

(Inc. II, § 2º, Art. 2º)

Código	Especificação	Ordinário	Vinculado	Adm. Indireta	Total
08 244 0824	PROTEÇÃO SOCIAL ESPECIAL DE ALTA COMPLEXIDADE	51.000,00	68.000,00		119.000,00
08 244 0826	ÍNDICE DE GESTÃO DESCENTRALIZADA SUAS E PBF	239.000,00	365.000,00		604.000,00
08 244 0827	PROGRAMAS SOCIOASSISTENCIAIS	61.000,00			61.000,00
08 306	Alimentação e Nutrição	12.000,00			12.000,00
08 306 0827	PROGRAMAS SOCIOASSISTENCIAIS	12.000,00			12.000,00
09	Previdência Social		16.500.000,00		16.500.000,00
08 271	Previdência Básica		16.500.000,00		16.500.000,00
09 271 0082	PREVIDÊNCIA		16.500.000,00		16.500.000,00
10	Saúde	7.625.000,00	11.784.000,00		19.409.000,00
10 122	Administração Geral	1.678.000,00	147.000,00		1.825.000,00
10 122 1005	GESTÃO ADMINISTRATIVA DA SAÚDE E QUALIFICAÇÃO DA GESTÃO DO SUS	1.582.000,00	90.000,00		1.672.000,00
10 122 1006	CONSELHO MUNICIPAL DE SAÚDE	26.000,00	57.000,00		83.000,00
10 122 1007	GESTÃO ADMINISTRATIVA DA SECRETARIA DE SAÚDE	70.000,00			70.000,00
10 301	Atenção Básica	2.258.000,00	3.786.000,00		6.044.000,00
10 301 1001	ATENÇÃO BÁSICA A SAÚDE DA POPULAÇÃO	2.258.000,00	3.786.000,00		6.044.000,00
10 302	Assistência Hospitalar e Ambulatorial	3.218.000,00	6.748.000,00		9.966.000,00
10 302 1002	ASSISTÊNCIA DE MÉDIA E ALTA COMPLEXIDADE HOSPITALAR E AMBULATORIAL	3.218.000,00	6.748.000,00		9.966.000,00
10 303	Suporte Profilático e Terapêutico	47.000,00	215.000,00		262.000,00
10 303 1003	ASSISTÊNCIA FARMACÉUTICA	47.000,00	215.000,00		262.000,00
10 304	Vigilância Sanitária	92.000,00	210.000,00		302.000,00
10 304 1004	VIGILÂNCIA EM SAÚDE	92.000,00	210.000,00		302.000,00
10 305	Vigilância Epidemiológica	332.000,00	678.000,00		1.010.000,00
10 305 1004	VIGILÂNCIA EM SAÚDE	332.000,00	678.000,00		1.010.000,00
12	Educação	39.720.000,00			39.720.000,00
12 306	Alimentação e Nutrição	850.000,00			850.000,00
12 306 1205	ALIMENTAÇÃO ESCOLAR	850.000,00			850.000,00
12 361	Ensino Fundamental	31.333.000,00			31.333.000,00
12 361 1200	APOIO AS INSTITUIÇÕES EDUCACIONAIS SEM FINS LUCRATIVOS	4.000,00			4.000,00
12 361 1203	APOIO A EDUCAÇÃO CONTINUADA DE PROFESSORES E PROFISSIONAIS DA EDUCAÇÃO BÁSICA	24.000,00			24.000,00
12 361 1206	GESTÃO DAS ATIVIDADES- MEIO DA EDUCAÇÃO BÁSICA	3.972.000,00			3.972.000,00
12 361 1207	TRANSPORTE ESCOLAR	4.230.000,00			4.230.000,00
12 361 1208	DINHEIRO DIRETO NA ESCOLA (PDDE)	20.000,00			20.000,00
12 361 1211	REEQUIPAMENTO DE UNIDADES ESCOLARES	150.000,00			150.000,00
12 361 1223	MANUTENÇÃO E DESENVOLVIMENTO DA EDUCAÇÃO BÁSICA	22.829.000,00			22.829.000,00
12 361 1227	INCLUSÃO DIGITAL	4.000,00			4.000,00
12 361 1228	EXPANSÃO E MELHORIA DA REDE FÍSICA DE ENSINO	100.000,00			100.000,00
12 362	Ensino Médio	40.000,00			40.000,00
12 362 1207	TRANSPORTE ESCOLAR	40.000,00			40.000,00
12 364	Ensino Superior	252.000,00			252.000,00
12 364 1207	TRANSPORTE ESCOLAR	250.000,00			250.000,00
12 364 1222	APOIO AO ENSINO UNIVERSITÁRIO	2.000,00			2.000,00



**DESPESA POR FUNÇÃO, SUBFUNÇÃO E PROGRAMAS
CONFORME O VÍNCULO COM OS RECURSOS**

(Inc. II, § 2º, Art. 2º)

Código	Especificação	Ordinário	Vinculado	Adm. Indireta	Total
12 355	Educação Infantil	4.980.000,00			4.980.000,00
12 355 1206	GESTÃO DAS ATIVIDADES- MEIO DA EDUCAÇÃO BÁSICA	5.000,00			5.000,00
12 355 1207	TRANSPORTE ESCOLAR	740.000,00			740.000,00
12 355 1223	MANUTENÇÃO E DESENVOLVIMENTO DA EDUCAÇÃO BÁSICA	4.015.000,00			4.015.000,00
12 355 1224	CRECHE E PROINFÂNCIA	200.000,00			200.000,00
12 366	Educação de Jovens e Adultos	2.285.000,00			2.285.000,00
12 366 1223	MANUTENÇÃO E DESENVOLVIMENTO DA EDUCAÇÃO BÁSICA	2.280.000,00			2.280.000,00
12 366 1225	JOVENS E ADULTOS	5.000,00			5.000,00
13	Cultura	1.531.000,00			1.531.000,00
13 131	Comunicação Social	2.000,00			2.000,00
13 131 0403	DIVULGAÇÃO INSTITUCIONAL E CERIMONIAL	2.000,00			2.000,00
13 391	Patrimônio Histórico, Artístico e Arqueológico	43.000,00			43.000,00
13 391 0422	PROGRAMA BOA VISTA - BELA VISTA	43.000,00			43.000,00
13 392	Difusão Cultural	1.461.000,00			1.461.000,00
13 392 0423	PROGRAMA CULTURA VIVA	1.461.000,00			1.461.000,00
13 695	Turismo	25.000,00			25.000,00
13 695 0421	GESTÃO DO TURISMO E PROJETOS ESPECIAIS	25.000,00			25.000,00
14	Direitos da Cidadania	30.000,00	36.000,00		66.000,00
14 422	Direitos Individuais, Coletivos e Difusos	30.000,00	36.000,00		66.000,00
14 422 0455	GESTÃO DA SEC. EXECUTIVO DA MULHER E POLÍTICAS AFIRMATIVAS	16.000,00			16.000,00
14 422 0817	ESTACÃO DA JUVENTUDE	14.000,00	36.000,00		50.000,00
15	Urbanismo	6.004.000,00			6.004.000,00
15 122	Administração Geral	4.302.000,00			4.302.000,00
15 122 0424	GESTÃO ADMINISTRATIVA DA SEC. DE INFRAESTRUTURA, MEIO AMBIENTE, TURISMO E PROJETOS ESPECIAIS	4.302.000,00			4.302.000,00
15 451	Infra-Estrutura Urbana	75.000,00			75.000,00
15 451 0427	PRAÇA PARA TODOS	75.000,00			75.000,00
15 452	Serviços Urbanos	1.627.000,00			1.627.000,00
15 452 0427	PRAÇA PARA TODOS	21.000,00			21.000,00
15 452 0428	MODERNIZAÇÃO DOS SERVIÇOS PÚBLICOS	1.342.000,00			1.342.000,00
15 452 0429	INFRAESTRUTURA URBANA E RURAL	264.000,00			264.000,00
16	Habitação	50.000,00			50.000,00
16 482	Habitação Urbana	50.000,00			50.000,00
16 482 0430	HABITAÇÃO POPULAR	50.000,00			50.000,00
17	Saneamento	302.000,00			302.000,00
17 511	Saneamento Básico Rural	50.000,00			50.000,00
17 511 0431	SANEAMENTO RURAL	50.000,00			50.000,00
17 512	Saneamento Básico Urbano	202.000,00			202.000,00
17 512 0432	SANEAMENTO URBANO	202.000,00			202.000,00
17 544	Recursos Hídricos	50.000,00			50.000,00
17 544 0433	AMPLIAÇÃO DE RECURSOS HÍDRICOS	50.000,00			50.000,00
18	Gestão Ambiental	90.000,00			90.000,00



**DESPESA POR FUNÇÃO, SUBFUNÇÃO E PROGRAMAS
CONFORME O VÍNCULO COM OS RECURSOS**

(Inc. II, § 2º, Art. 2º)

Código	Especificação	Ordinário	Vinculado	Adm. Indireta	Total
18 541	Preservação e Conservação Ambiental	35.000,00			35.000,00
18 541 1802	PROTEÇÃO E CONSERVAÇÃO DO MEIO AMBIENTE	35.000,00			35.000,00
18 543	Recuperação de Áreas Degradadas	55.000,00			55.000,00
18 543 0434	RECICLAGEM E TRATAMENTO DE RESÍDUOS SÓLIDOS.	50.000,00			50.000,00
18 543 0451	RECICLAGEM E TRATAMENTO DE RESÍDUOS SÓLIDOS.	5.000,00			5.000,00
20	Agricultura	4.873.000,00	100.000,00		4.973.000,00
20 122	Administração Geral	4.050.000,00			4.050.000,00
20 122 0442	GESTÃO SEC. MUNICIPAL DE AGRICULTURA, PECUÁRIA E ABASTECIMENTO	4.050.000,00			4.050.000,00
20 544	Recursos Hídricos	217.000,00	100.000,00		317.000,00
20 544 0446	ABASTECIMENTO DE QUALIDADE.	217.000,00	100.000,00		317.000,00
20 605	Abastecimento	260.000,00			260.000,00
20 605 0436	MODERNIZAÇÃO DA CASA DE FARINHA, MERCADO, MATADOURO E FEIRAS LIVRES.	260.000,00			260.000,00
20 608	PROMOÇÃO DA PRODUÇÃO AGROPECUÁRIA	200.000,00			200.000,00
20 608 0443	DESENVOLVIMENTO DO SETOR AGROPECUÁRIO	200.000,00			200.000,00
20 609	DEFESA AGROPECUÁRIA	146.000,00			146.000,00
20 609 0443	DESENVOLVIMENTO DO SETOR AGROPECUÁRIO	125.000,00			125.000,00
20 609 0444	AGRICULTURA FAMILIAR.	15.000,00			15.000,00
20 609 0445	EXPOSIÇÃO, FEIRAS E EVENTOS.	6.000,00			6.000,00
23	Comércio e Serviços	40.000,00			40.000,00
23 691	Promoção Comercial	40.000,00			40.000,00
23 691 0436	MODERNIZAÇÃO DA CASA DE FARINHA, MERCADO, MATADOURO E FEIRAS LIVRES.	40.000,00			40.000,00
25	Energia	1.663.000,00			1.663.000,00
25 752	Energia Elétrica	1.663.000,00			1.663.000,00
25 752 0437	ELETRIFICAÇÃO RURAL E ILUMINAÇÃO PÚBLICA.	1.663.000,00			1.663.000,00
26	Transporte	445.000,00			445.000,00
26 451	Intra-Estrutura Urbana	250.000,00			250.000,00
26 451 0440	MOBILIDADE E ACESSIBILIDADE PARA TODOS.	250.000,00			250.000,00
26 606	Extensão Rural	10.000,00			10.000,00
26 606 0429	INFRAESTRUTURA URBANA E RURAL.	10.000,00			10.000,00
26 782	Transporte Rodoviário	80.000,00			80.000,00
26 782 0441	AMPLIAÇÃO DE TERMINAIS RODOVIÁRIOS E SINALIZAÇÃO URBANA.	80.000,00			80.000,00
26 784	Transporte Hidroviário	105.000,00			105.000,00
26 784 2601	MELHORIA DO TRANSPORTE HIDROVIÁRIO	105.000,00			105.000,00
27	Desporto e Lazer	61.000,00			61.000,00
27 812	Desporto Comunitário	61.000,00			61.000,00
27 812 1226	PROMOÇÃO DO DESPORTO E LAZER	61.000,00			61.000,00
28	Encargos Especiais	2.028.000,00	143.000,00		2.171.000,00
28 843	Serviço da Dívida Interna	1.995.000,00			1.995.000,00
28 843 0000	OPERAÇÕES ESPECIAIS.	1.995.000,00			1.995.000,00



Prefeitura Santa Maria da Boa Vista

Centro - CNPJ:10358182/0001-20

Orçamento Programa - Exercício de 2021

Anexo 08

Página 5

Lei: 0, Data: 01/10/2020

**DESPA POR FUNÇÃO, SUBFUNÇÃO E PROGRAMAS
CONFORME O VÍNCULO COM OS RECURSOS**

(Inc. II, § 2º, Art. 2º)

Código	Especificação	Ordinário	Vinculado	Adm. Indireta	T o t a l
28 846	Outros Encargos Especiais	33.000,00	143.000,00		176.000,00
28 846 0000	OPERAÇÕES ESPECIAIS.	33.000,00	143.000,00		176.000,00
99	Reserva de Contingência	300.000,00	8.000.000,00		8.300.000,00
99 999	Reserva de Contingência	300.000,00	8.000.000,00		8.300.000,00
99 999 0000	OPERAÇÕES ESPECIAIS.	300.000,00			300.000,00
99 999 9999	RESERVA DE CONTIGENCIA DO RPPS		8.000.000,00		8.000.000,00
TOTAL		82.641.000,00	37.924.000,00	435.000,00	121.000.000,00



DEMONSTRATIVO DAS DESPESAS POR ORGÃO E FUNÇÕES DE GOVERNO

(Inc. II, § 2º, Art. 2º)

Lei: 0, Data: 01/10/2020

ORGÃO			Valor
01	01	CAMARA MUNICIPAL	
Função	01	Legislativa	4.115.000,00
02	08	GABINETE DO PREFEITO E VICE PREFEITO	
Função	04	Administração	1.205.500,00
02	09	CONTROLADORIA E OUVIDORIA GERAL DO MUNICÍPIO	
Função	04	Administração	19.000,00
02	10	ASSESSORIA JURIDICA DO MUNICÍPIO	
Função	04	Administração	350.000,00
02	11	DEFENSORIA PÚBLICA DO MUNICÍPIO	
Função	04	Administração	44.000,00
02	12	ASSESSORIA DE IMPRENSA	
Função	04	Administração	44.000,00
02	13	SEC. MUNIC. DE ADMINISTRAÇÃO E GESTÃO DE PESSOAS	
Função	04	Administração	4.454.250,00
02	14	SECRETARIA MUNICIPAL DE FINANÇAS E PLANEJAMENTO	
Função	04	Administração	4.399.000,00
Função	28	Encargos Especiais	2.005.000,00
Função	99	Reserva de Contingência	300.000,00
02	15	SECRETARIA DE EDUCAÇÃO, ESPORTE E LAZER	
Função	04	Administração	134.000,00
Função	12	Educação	7.960.000,00
Função	13	Cultura	1.508.000,00
Função	27	Desporto e Lazer	61.000,00
02	16	FUNDEB	
Função	12	Educação	31.760.000,00
02	17	FUNDO MUNICIPAL DE ASSISTÊNCIA SOCIAL - FMAS	
Função	08	Assistência Social	4.207.000,00
Função	14	Direitos da Cidadania	66.000,00
Função	28	Encargos Especiais	21.000,00



DEMONSTRATIVO DAS DESPESAS POR ORGÃO E FUNÇÕES DE GOVERNO

(Inc. II, § 2º, Art. 2º)

Lei: 0, Data: 01/10/2020

ORGÃO			Valor
02 18		SEC. DE AGRICULTURA, PECUÁRIA E ABASTECIMENTO	
Função	20	Agricultura	4.973.000,00
Função	26	Transporte	115.000,00
02 19		SEC. DE INFRA, MEIO AMBIENTE, TURISMO E PROJETOS ESPECIAIS	
Função	13	Cultura	25.000,00
Função	15	Urbanismo	6.004.000,00
Função	16	Habitação	50.000,00
Função	17	Saneamento	302.000,00
Função	18	Gestão Ambiental	90.000,00
Função	23	Comércio e Serviços	40.000,00
Função	25	Energia	1.663.000,00
Função	26	Transporte	330.000,00
02 20		FUNDO MUNIC. DO DIREITO DA CRIANÇA E DO ADOLESCENTE-FMDCA	
Função	08	Assistência Social	435.000,00
02 21		PREVIOBA - FUNDO DE PREVIDENCIA DE STA MARIA DA BOA VISTA	
Função	09	Previdência Social	16.500.000,00
Função	99	Reserva de Contingência	8.000.000,00
02 23		SECRETARIA EXECUTIVA DE ADMINISTRAÇÃO DO PROJETO FULGÊNCIO	
Função	04	Administração	104.000,00
02 24		ADMINISTRAÇÃO DESTRITAL	
Função	04	Administração	104.000,00
02 25		FUNDO MUNICIPAL DE SAÚDE	
Função	10	Saúde	19.409.000,00
Função	28	Encargos Especiais	145.000,00
02 26		CONSÓRCIO INTERMUNICIPAL DO SUBMÉDIO SÃO FRANCISCO - COMRIO	
Função	04	Administração	60.250,00
TOTAL GERAL			121.000.000,00

RESUMO DO TOTAL ORÇADO POR ORGÃO

01 01	CAMARA MUNICIPAL	4.115.000,00
02 08	GABINETE DO PREFEITO E VICE PREFEITO	1.205.500,00



DEMONSTRATIVO DAS DESPESAS POR ORGÃO E FUNÇÕES DE GOVERNO

(Inc. II, § 2º, Art. 2º)

Lei: 0, Data: 01/10/2020

02 09	CONTROLADORIA E OUVIDORIA GERAL DO MUNICÍPIO	19.000,00
02 10	ASSESSORIA JURÍDICA DO MUNICÍPIO	350.000,00
02 11	DEFENSORIA PÚBLICA DO MUNICÍPIO	44.000,00
02 12	ASSESSORIA DE IMPRENSA	44.000,00
02 13	SEC. MUNIC. DE ADMINISTRAÇÃO E GESTÃO DE PESSOAS	4.454.250,00
02 14	SECRETARIA MUNICIPAL DE FINANÇAS E PLANEJAMENTO	6.704.000,00
02 15	SECRETARIA DE EDUCAÇÃO, ESPORTE E LAZER	9.661.000,00
02 16	FUNDEB	31.760.000,00
02 17	FUNDO MUNICIPAL DE ASSISTÊNCIA SOCIAL - FMAS	4.294.000,00
02 18	SEC. DE AGRICULTURA, PECUÁRIA E ABASTECIMENTO	5.088.000,00
02 19	SEC. DE INFRA. MEIO AMBIENTE, TURISMO E PROJETOS ESPECIAIS	4.300.000,00
02 20	FUNDO MUNIC. DO DIREITO DA CRIANÇA E DO ADOLESCENTE	4.300.000,00
02 21	PREVIBOIA - FUNDO DE PREVIDÊNCIA DE STA MARIA DA BOA VISTA	24.580.000,00
02 22	FUNDO MUNICIPAL DE SAÚDE	19.554.000,00
02 23	SECRETARIA EXECUTIVA DE ADMINISTRAÇÃO DO PROJETO FUNDADO	104.000,00
02 24	ADMINISTRAÇÃO DESTRITAL	104.000,00
02 25	FUNDO MUNICIPAL DE SAÚDE	19.554.000,00
02 26	CONSÓRCIO INTERMUNICIPAL DO SUBMÉDIO SÃO FRANCISCO	6.129.000,00
	TOTAL	121.000.000,00

RESUMO DO TOTAL ORÇADO POR FUNÇÃO

01	Legislativa	4.115.000,00
04	Administração	10.918.000,00
08	Assistência Social	4.642.000,00
09	Previdência Social	16.500.000,00
10	Saúde	19.409.000,00
12	Educação	39.720.000,00
13	Cultura	1.531.000,00
14	Direitos da Cidadania	66.000,00
15	Urbanismo	6.004.000,00
16	Habitação	50.000,00
17	Saneamento	302.000,00
18	Gestão Ambiental	90.000,00
20	Agricultura	4.973.000,00
23	Comércio e Serviços	40.000,00
25	Energia	1.663.000,00
26	Transporte	445.000,00
27	Desporto e Lazer	61.000,00
28	Encargos Especiais	2.171.000,00
99	Reserva de Contingência	8.300.000,00



Prefeitura Santa Maria da Boa Vista

Centro - CNPJ:10358182/0001-20

Orçamento Programa - Exercício de 2021

Anexo 09

Page 4

DEMONSTRATIVO DAS DESPESAS POR ORGÃO E FUNÇÕES DE GOVERNO

(Inc. II, § 2º, Art. 2º)

Lei: 0, Data: 01/10/2020

TOTAL

121.000.000,00



SEGURIDADE SOCIAL

Código	Especificação	Categoria	Função
08	Assistência Social		4.642.000,00
3.1.90.04.00	CONTRATAÇÃO POR TEMPO DETERMINADO	1.079.000,00	
3.1.90.11.00	VENCIMENTOS E VANTAGENS FIXAS - PESSOAL CIVIL	741.000,00	
3.1.90.13.00	OBRIGAÇÕES PATRONAIS	223.000,00	
3.1.90.91.00	SENTENÇAS JUDICIAIS	2.000,00	
3.1.90.92.00	DESPESAS DE EXERCÍCIOS ANTERIORES	18.000,00	
3.1.91.13.00	OBRIGAÇÕES PATRONAIS - INTRA-ORÇAMENTÁRIO	106.000,00	
3.3.50.41.00	CONTRIBUIÇÕES	1.000,00	
3.3.50.43.00	SUBVENÇÕES SOCIAIS	27.000,00	
3.3.90.14.00	DIÁRIAS - CIVIL	110.000,00	
3.3.90.30.00	MATERIAL DE CONSUMO	244.000,00	
3.3.90.32.00	Material, Bem ou Serviço para Distribuição Gratuita	67.000,00	
3.3.90.33.00	PASSAGENS E DESPESAS COM LOCOMOÇÃO	73.000,00	
3.3.90.35.00	SERVIÇOS DE CONSULTORIA	50.000,00	
3.3.90.36.00	OUTROS SERVIÇOS DE TERCEIROS - PESSOA FÍSICA	276.000,00	
3.3.90.39.00	OUTROS SERVIÇOS DE TERCEIROS - PESSOA JURÍDICA	331.000,00	
3.3.90.47.00	OBRIGAÇÕES TRIBUTÁRIAS E CONTRIBUTIVAS	54.000,00	
3.3.90.48.00	OUTROS AUXÍLIOS FINANCEIROS A PESSOA FÍSICA	18.000,00	
3.3.90.92.00	DESPESAS DE EXERCÍCIOS ANTERIORES	33.000,00	
3.3.90.93.00	INDENIZAÇÕES E RESTITUIÇÕES	180.000,00	
4.4.90.51.00	OBRAS E INSTALAÇÕES	421.000,00	
4.4.90.52.00	EQUIPAMENTOS E MATERIAL PERMANENTE	565.000,00	
4.4.90.61.00	AQUISIÇÃO DE IMÓVEIS	3.000,00	
4.5.90.61.00	AQUISIÇÃO DE IMÓVEIS	20.000,00	
09	Previdência Social		16.500.000,00
3.1.90.01.00	Aposentadorias, Reserva Remunerada e Reformas	13.950.000,00	
3.1.90.03.00	Pensões do RPPS e do Militar	1.750.000,00	
3.1.90.11.00	VENCIMENTOS E VANTAGENS FIXAS - PESSOAL CIVIL	275.000,00	
3.1.91.13.00	OBRIGAÇÕES PATRONAIS - INTRA-ORÇAMENTÁRIO	50.000,00	
3.3.90.08.00	Outros Benefícios Assistenciais do servidor e do militar	50.000,00	
3.3.90.14.00	DIÁRIAS - CIVIL	20.000,00	
3.3.90.30.00	MATERIAL DE CONSUMO	20.000,00	
3.3.90.33.00	PASSAGENS E DESPESAS COM LOCOMOÇÃO	10.000,00	
3.3.90.35.00	SERVIÇOS DE CONSULTORIA	200.000,00	
3.3.90.36.00	OUTROS SERVIÇOS DE TERCEIROS - PESSOA FÍSICA	10.000,00	
3.3.90.39.00	OUTROS SERVIÇOS DE TERCEIROS - PESSOA JURÍDICA	150.000,00	
4.4.90.52.00	EQUIPAMENTOS E MATERIAL PERMANENTE	15.000,00	

**Prefeitura Santa Maria da Boa Vista**

Centro - CNPJ:10358182/0001-20

Orçamento Programa - Exercício de 2021

SEGURIDADE SOCIAL

Anexo 11

Page 2

Lei: 0, Data: 01/10/2020

Código	Especificação	Categoria	Função
10	Saúde		19.409.000,00
3.1.90.04.00	CONTRATAÇÃO POR TEMPO DETERMINADO	3.215.000,00	
3.1.90.11.00	VENCIMENTOS E VANTAGENS FIXAS - PESSOAL CIVIL	8.300.000,00	
3.1.90.13.00	OBRIGAÇÕES PATRONAIS	755.000,00	
3.1.90.16.00	OUTRAS DESPESAS VARIÁVEIS - PESSOAL CIVIL	132.000,00	
3.1.90.92.00	DESPESAS DE EXERCÍCIOS ANTERIORES	26.000,00	
3.1.90.96.00	RESSARCIMENTO DE DESPESAS DE PESSOAL REQUIS	5.000,00	
3.1.91.13.00	OBRIGAÇÕES PATRONAIS - INTRA-ORÇAMENTÁRIO	1.335.000,00	
3.3.50.43.00	SUBVENÇÕES SOCIAIS	10.000,00	
3.3.90.14.00	DIÁRIAS - CIVIL	43.000,00	
3.3.90.30.00	MATERIAL DE CONSUMO	1.419.000,00	
3.3.90.32.00	Material, Bem ou Serviço para Distribuição Gratuita	233.000,00	
3.3.90.33.00	PASSAGENS E DESPESAS COM LOCOMOÇÃO	98.000,00	
3.3.90.34.00	Outras Despesas de Pessoal decorrentes de Contratos de T	10.000,00	
3.3.90.35.00	SERVIÇOS DE CONSULTORIA	100.000,00	
3.3.90.36.00	OUTROS SERVIÇOS DE TERCEIROS - PESSOA FÍSICA	469.000,00	
3.3.90.37.00	LOCAÇÃO DE MÃO-DE-OBRA	5.000,00	
3.3.90.39.00	OUTROS SERVIÇOS DE TERCEIROS - PESSOA JURÍDIC	1.977.000,00	
3.3.90.47.00	OBRIGAÇÕES TRIBUTÁRIAS E CONTRIBUTIVAS	33.000,00	
3.3.90.48.00	OUTROS AUXÍLIOS FINANCEIROS A PESSOA FÍSICA	251.000,00	
3.3.90.91.00	SENTENÇAS JUDICIAIS	20.000,00	
3.3.90.92.00	DESPESAS DE EXERCÍCIOS ANTERIORES	19.000,00	
3.3.90.93.00	INDENIZAÇÕES E RESTITUIÇÕES	204.000,00	
3.3.95.30.00	Material de Consumo	5.000,00	
4.4.90.51.00	OBRAS E INSTALAÇÕES	260.000,00	
4.4.90.52.00	EQUIPAMENTOS E MATERIAL PERMANENTE	450.000,00	
4.4.90.61.00	AQUISIÇÃO DE IMÓVEIS	35.000,00	
TOTAL			40.551.000,00



Prefeitura Santa Maria da Boa Vista

Centro - CNPJ:10355182/0001-20

Orçamento Programa - Exercício de 2021

ANÁLISE DE APLICAÇÃO NO ENSINO

Lei: 0, Data: 01/10/2020

Page 1

	Valor Previsto	Obrig.(125%)
RECEITAS RESULTANTE DE IMPOSTOS (Caput do art. 212 da Constituição)	9.940.000,00	2.485.000,00
1. RECEITAS DE IMPOSTOS	650.000,00	162.500,00
1.1 - Receita Resultante do Imposto sobre a Propriedade Predial e Territorial Urbana - IPTU	300.000,00	75.000,00
1.1.1 - IPTU	350.000,00	87.500,00
1.1.2 - Multas, Juros de Mora, Dívida Ativa e Outros Encargos do IPTU	950.000,00	237.500,00
1.2 - Receitas Resultante do Imposto sobre Transmissão Inter Vivos - ITBI	900.000,00	225.000,00
1.2.1 - ITBI	50.000,00	12.500,00
1.2.2 - Multas, Juros de Mora, Dívida Ativa e Outros Encargos do ITBI	3.040.000,00	760.000,00
1.3 - Receitas Resultante do Imposto sobre Serviços de Qualquer Natureza - ISS	2.890.000,00	722.500,00
1.3.1 - ISS	150.000,00	37.500,00
1.3.2 - Multas, Juros de Mora, Dívida Ativa e Outros Encargos do ISS	5.300.000,00	1.325.000,00
1.4 - Receitas Resultante do Imposto de Renda Retido na Fonte - IRRF	41.985.000,00	10.496.250,00
2. RECEITAS DE TRANSFERÊNCIAS CONSTITUCIONAIS E LEGAIS	33.400.000,00	8.350.000,00
2.1 - Cota-Parte FPM	30.000.000,00	7.500.000,00
2.1.1 - Parcela referente à CF, art. 159, I alínea b	1.800.000,00	450.000,00
2.1.2 - Parcela referente à CF, art. 159, I alínea d	1.800.000,00	400.000,00
2.1.3 - Parcela referente à CF, art. 159, I alínea e	7.000.000,00	1.750.000,00
2.2 - Cota-Parte ICMS	15.000,00	3.750,00
2.3 - ICMS-Desoneração - L.C. nº87/1996	60.000,00	15.000,00
2.4 - Cota-Parte IPI-Exportação	10.000,00	2.500,00
2.5 - Cota-Parte ITR	1.500.000,00	375.000,00
2.6 - Cota-Parte IPVA	0,00	0,00
2.7 - Cota-Parte IOF-Duro	51.925.000,00	12.981.250,00
3. TOTAL DA RECEITA DE IMPOSTOS (1+2)	51.925.000,00	12.981.250,00
RECEITAS ADICIONAIS PARA FINANCIAMENTO DO ENSINO	Valor Previsto	Obrig.(100%)
4. RECEITA DA APLICAÇÃO FINANCEIRA DE OUTROS RECURSOS DE IMPOSTOS VINCULADOS AO ENSINO	0,00	0,00
5. RECEITA DE TRANSFERÊNCIA DO FNDE	3.020.000,00	3.020.000,00
5.1 - Transferências do Salário-Educação	1.000.000,00	1.000.000,00
5.2 - Transferências Diretas - PDDE	20.000,00	20.000,00
5.3 - Transferências Diretas - PNAE	850.000,00	850.000,00
5.4 - Transferências Diretas - PNAE	950.000,00	950.000,00
5.5 - Outras Transferências do FNDE	200.000,00	200.000,00
5.6 - Aplicação Financeira dos Recursos do FNDE	0,00	0,00
6. RECEITA DE TRANSFERÊNCIAS DE CONVÊNIOS	0,00	0,00
6.1 - Transferências de Convênios	0,00	0,00
6.2 - Aplicação Financeira dos Recursos de Convênios	0,00	0,00
7. RECEITA DE OPERAÇÕES DE CRÉDITO	0,00	0,00
8. OUTRAS RECEITAS PARA FINANCIAMENTO DO ENSINO	0,00	0,00
9. TOTAL DAS OUTRAS RECEITAS ADICIONAIS DO ENSINO (4+5+6+7+8)	3.020.000,00	3.020.000,00



Prefeitura Santa Maria da Boa Vista

Centro - CNPJ:10358182/0001-20

Orçamento Programa - Exercício de 2021

ANÁLISE DE APLICAÇÃO NO ENSINO

Page 2

Lei: 0, Data: 01/10/2020

	Valor Previsto
RECEITAS DO FUNDEB	
10. RECEITAS DESTINADAS AO FUNDEB	9.645.000,00
10.1 - Cota-Parte FPM Destinada ao FUNDEB - (20% de 2.1.1)	7.500.000,00
10.2 - Cota-Parte ICMS Destinada ao FUNDEB - (20% de 2.2)	1.750.000,00
10.3 - ICMS - Desoneração Destinada ao FUNDEB - (20% de 2.3)	3.750,00
10.4 - Cota-Parte IPI-Exportação Destinada ao FUNDEB - (20% de 2.4)	15.000,00
10.5 - Cota-Parte ITR Destinada ao FUNDEB - (20% de 2.5)	1.250,00
10.6 - Cota-Parte IPVA Destinada ao FUNDEB - (20% de 2.6)	375.000,00
11. RECEITAS RECEBIDAS DO FUNDEB	30.800.000,00
11.1 - Transferências de Recursos do FUNDEB	28.000.000,00
11.2 - Complementação da União ao FUNDEB	2.800.000,00
11.3 - Receita de Aplicação Financeira dos Recursos do FUNDEB	0,00
12. RESULTADO LÍQUIDO DAS TRANSFERÊNCIAS DO FUNDEB (11.1 - 10)	18.355.000,00
12.1 - ACRÉSCIMO RESULTANTE DAS TRANSFERÊNCIAS DO FUNDEB	18.355.000,00
12.2 - DECRÉSCIMO RESULTANTE DAS TRANSFERÊNCIAS DO FUNDEB	0,00
DESPESAS DO FUNDEB	Valor Fixado
13. ORÇADO DOS PROFISSIONAIS DO MAGISTÉRIO	24.800.000,00
13.1 - Com Educação Infantil	3.900.000,00
13.2 - Com Ensino Fundamental	20.900.000,00
14. OUTRAS DESPESAS	6.000.000,00
14.1 - Com Educação Infantil	848.000,00
14.2 - Com Ensino Fundamental	5.152.000,00
15. TOTAL DAS DESPESAS DO FUNDEB (13+14)	30.800.000,00
16. TOTAL DAS DESPESAS DO FUNDEB PARA FINS DE LIMITE (15)	100,00
16.1 - Mínimo de 60% do FUNDEB na Remuneração do Magistério ((13)/((13)+(14)*100%))	80,52
16.2 - Máximo de 40% em Despesa com MDE, que não Remuneração do Magistério ((14)/((11)+(14)*100%))	19,48
DESPESAS COM MANUTENÇÃO/DESENV.DO ENSINO CUSTEADAS COM RECEITA RESULTANTE DE IMPOSTOS E RECURSOS DO FUNDEB	Valor Fixado
17. EDUCAÇÃO INFANTIL	4.760.000,00
17.1 - Creche	12.000,00
17.1.1 - Despesas Custeadas com Recursos do FUNDEB	0,00
17.1.2 - Despesas Custeadas com Outros Recursos de Impostos	12.000,00
17.2 - Pré-escola	4.748.000,00
17.2.1 - Despesas Custeadas com Recursos do FUNDEB	4.748.000,00
17.2.2 - Despesas Custeadas com Outros Recursos de Impostos	0,00
18. ENSINO FUNDAMENTAL	30.188.000,00
18.1 - Despesas Custeadas com Recursos do FUNDEB	28.052.000,00
18.2 - Despesas Custeadas com Outros Recursos de Impostos	4.136.000,00
OUTRAS DESPESAS DO MDE	Valor Fixado
19. ENSINO MÉDIO	0,00
20. ENSINO SUPERIOR	252.000,00
21. ENSINO PROFISSIONAL NÃO INTEGRADO AO ENSINO REGULAR	0,00



Prefeitura Santa Maria da Boa Vista

Centro - CNPJ:19358182/0001-20

Orçamento Programa - Exercício de 2021

ANÁLISE DE APLICAÇÃO NO ENSINO

Page 3

Lei: 0. Data: 01/10/2020

22. OUTRAS 0,00
23. TOTAL DAS DESPESAS COM AÇÕES TÍPICAS DE MANUTENÇÃO E DESENVOLVIMENTO (17+18+19+20+21+22) 35.200.000,00

DEDUÇÕES CONSIDERADAS PARA FINS DE LIMITE CONSTITUCIONAL
24. RESULTADOS LÍQUIDOS DAS TRANSFERÊNCIAS DO FUNDEB = (12) 18.355.000,00
25. DESPESAS CUSTEADAS COM A COMPLEMENTAÇÃO DO FUNDEB NO EXERCÍCIO 2.800.000,00
26. TOTAL DAS DEDUÇÕES CONSIDERADAS PARA FINS DE LIMITE (24+25) 21.155.000,00
27. TOTAL DAS DESPESAS PARA FINS DE LIMITE ((17+18)+26) 13.793.000,00
28. PERCENTUAL DE APLICAÇÃO EM MÍDIA SOBRE A RECEITA LÍQUIDA DE IMPOSTOS ((27)/(3)*100) - LIMITE 25% 26,56

OUTRAS INFORMAÇÕES PARA CONTROLE

29. DESPESAS CUSTEADAS COM A APLICAÇÃO FINANCEIRA DE OUTROS RECURSOS DE IMPOSTOS VINCULADOS AO ENSINO 0,00
30. DESPESAS CUSTEADAS COM A CONTRIBUIÇÃO SOCIAL DO SALÁRIO-EDUCAÇÃO 1.000.000,00
31. DESPESAS CUSTEADAS COM OPERAÇÕES DE CRÉDITO 0,00
32. DESPESAS CUSTEADAS COM OUTRAS RECEITAS PARA FINANCIAMENTO DO ENSINO 3.350.000,00
33. TOTAL DAS OUTRAS DESPESAS CUSTEADAS COM RECEITAS ADICIONAIS PARA FINANCIAMENTO DO ENSINO (29+30+31+32) 4.350.000,00
34. TOTAL GERAL DAS DESPESAS COM MÍDIA (23+33) 39.550.000,00



Prefeitura Santa Maria da Boa Vista

Centro - CNPJ:10358182/0001-20

Orçamento Programa - Exercício de 2021

ANÁLISE DE APLICAÇÃO NA SAÚDE

Quadro 16

Page 1

Lei: 0, Data: 01/10/2020

	Previsão	Obrig.(15%)
RECEITAS RESULTANTE DE IMPOSTOS (Caput do art. 212 da Constituição)	9.940.000,00	1.491.000,00
1. RECEITAS DE IMPOSTOS	650.000,00	97.500,00
1.1 - Receita Resultante do Imposto sobre a Propriedade Predial e Territorial Urbana - IPTU	300.000,00	45.000,00
1.1.1 - IPTU	350.000,00	52.500,00
1.1.2 - Multas, Juros de Mora, Dívida Ativa e Outros Encargos do IPTU	950.000,00	142.500,00
1.2 - Receitas Resultante do Imposto sobre Transmissão Inter Vivos - ITBI	900.000,00	135.000,00
1.2.1 - ITBI	50.000,00	7.500,00
1.2.2 - Multas, Juros de Mora, Dívida Ativa e Outros Encargos do ITBI	3.040.000,00	456.000,00
1.3 - Receitas Resultante do Imposto sobre Serviços de Qualquer Natureza - ISS	2.890.000,00	433.500,00
1.3.1 - ISS	150.000,00	22.500,00
1.3.2 - Multas, Juros de Mora, Dívida Ativa e Outros Encargos do ISS	5.300.000,00	795.000,00
1.4 - Receitas Resultante do Imposto de Renda Retido na Fonte - IRRF	38.585.000,00	5.787.750,00
2. RECEITAS DE TRANSFERÊNCIAS CONSTITUCIONAIS E LEGAIS	30.000.000,00	4.500.000,00
2.1 - Cota-Parte FPM	10.000,00	1.500,00
2.2 - Cota-Parte ITR	1.500.000,00	225.000,00
2.3 - Cota-Parte IPVA	7.000.000,00	1.050.000,00
2.4 - Cota-Parte ICMS	60.000,00	9.000,00
2.5 - Cota-Parte IP-Exportação	15.000,00	2.250,00
2.6 - Compensação Financeira Provenientes de Impostos e Transf. Constitucionais	15.000,00	2.250,00
2.6.1 - Desoneração ICMS (LC 87/96)	15.000,00	2.250,00
2.6.2 - Outras	0,00	0,00
3 - TOTAL DAS RECEITAS RESULTANTES DE IMPOSTOS E TRANSFERÊNCIAS CONSTITUCIONAIS E LEGAIS = (1 + 2)	48.525.000,00	7.278.750,00
4. DESPESAS COM AÇÕES E SERVIÇOS PÚBLICOS DE SAÚDE (ASPS) - POR SUBFUNÇÃO E CATEGORIA ECONÔMICA	Fixado	
4.1 - ATENÇÃO BÁSICA	2.258.000,00	
4.1.1 - Despesas Correntes	2.208.000,00	
4.1.2 - Despesas de Capital	50.000,00	
4.2 - ASSISTÊNCIA HOSPITALAR E AMBULATORIAL	3.220.000,00	
4.2.1 - Despesas Correntes	3.050.000,00	
4.2.2 - Despesas de Capital	170.000,00	
4.3 - SUPORTE PROFILÁTICO E TERAPÊUTICO	47.000,00	
4.3.1 - Despesas Correntes	37.000,00	
4.3.2 - Despesas de Capital	10.000,00	
4.4 - VIGILÂNCIA SANITÁRIA	92.000,00	
4.4.1 - Despesas Correntes	72.000,00	
4.4.2 - Despesas de Capital	20.000,00	
4.5 - VIGILÂNCIA EPIDEMIOLÓGICA	332.000,00	
4.5.1 - Despesas Correntes	322.000,00	
4.5.2 - Despesas de Capital	10.000,00	
4.6 - ALIMENTAÇÃO E NUTRIÇÃO	0,00	
4.6.1 - Despesas Correntes	0,00	
4.6.2 - Despesas de Capital	0,00	



Prefeitura Santa Maria da Boa Vista

Centro - CNPJ:110358182/0001-20

Orçamento Programa - Exercício de 2021

ANÁLISE DE APLICAÇÃO NA SAÚDE

Quadro 16

Página 2

Lei: 0, Data: 01/10/2020

4.7 - OUTRAS SUBFUNÇÕES (X)

4.7.1 - Despesas Correntes	1.578.000,00
4.7.2 - Despesas de Capital	1.593.000,00
	45.000,00
5 - TOTAL (4.1 + 4.2 + 4.3 + 4.4 + 4.5 + 4.6 + 4.7)	7.527.000,00

6 - APURAÇÃO DO CUMPRIMENTO DO LIMITE MÍNIMO PARA APLICAÇÃO EM ASPs

6.1 - Diferença entre o Valor Aplicado e a Despesa Mínima a ser Aplicada (5 - 3)	348.250,00
6.2 - PERCENTUAL DA RECEITA DE IMPOSTOS E TRANSFERÊNCIAS CONSTITUCIONAIS E LEGAIS APLICADO EM ASPs(5 / 3) - 100 (Mínimo de 1:	15,72

7 - RECEITAS ADICIONAIS PARA O FINANCIAMENTO DA SAÚDE NÃO COMPUTADAS NO CÁLCULO DO MÍNIMO

7.1 - RECEITAS DE TRANSFERÊNCIAS PARA A SAÚDE	11.532.000,00
7.1.1 - Proveniente da União - Fundo a Fundo	11.532.000,00
7.1.2 - Proveniente dos Estados	0,00
7.1.3 - Proveniente de outros Municípios	0,00
7.2 - RECEITA DE OPERAÇÕES DE CRÉDITO INTERNAS E EXTERNAS VINCULADAS A SAÚDE	100.000,00
7.3 - OUTRAS RECEITAS	11.732.000,00
8 - TOTAL DE RECEITAS ADICIONAIS PARA FINANCIAMENTO DA SAÚDE (7.1 + 7.2 + 7.3)	

9 - DESPESAS COM SAÚDE POR SUBFUNÇÕES E CATEGORIA ECONÔMICA NÃO COMPUTADAS NO CÁLCULO DO MÍNIMO

9.1 - ATENÇÃO BÁSICA	3.786.000,00
9.1.1 - Despesas Correntes	3.586.000,00
9.1.2 - Despesas de Capital	100.000,00
9.2 - ASSISTÊNCIA HOSPITALAR E AMBULATORIAL	6.746.000,00
9.2.1 - Despesas Correntes	6.546.000,00
9.2.2 - Despesas de Capital	200.000,00
9.3 - SUPORTE PROFISSIONAL E TERAPÊUTICO	215.000,00
9.3.1 - Despesas Correntes	215.000,00
9.3.2 - Despesas de Capital	0,00
9.4 - VIGILÂNCIA SANITÁRIA	210.000,00
9.4.1 - Despesas Correntes	180.000,00
9.4.2 - Despesas de Capital	30.000,00
9.5 - VIGILÂNCIA EPIDEMIOLÓGICA	678.000,00
9.5.1 - Despesas Correntes	678.000,00
9.5.2 - Despesas de Capital	0,00
9.6 - ALIMENTAÇÃO E NUTRIÇÃO	0,00
9.6.1 - Despesas Correntes	0,00
9.6.2 - Despesas de Capital	0,00
9.7 - OUTRAS SUBFUNÇÕES	147.000,00
9.7.1 - Despesas Correntes	37.000,00
9.7.2 - Despesas de Capital	110.000,00
10 - TOTAL DAS DESPESAS NÃO COMPUTADAS NO CÁLCULO DO MÍNIMO (9.1 + 9.2 + 9.3 + 9.4 + 9.5 + 9.6 + 9.7)	11.782.000,00



Prefeitura Santa Maria da Boa Vista

Centro - CNPJ:10358182/0001-20

Orçamento Programa - Exercício de 2021

ANÁLISE DE APLICAÇÃO NA SAÚDE

Quadro 16

Página 3

Lei: 0, Data: 01/10/2020

19 - DESPESAS TOTAIS COM SAÚDE (Computadas e não computadas no cálculo do limite máximo)	
20 - ATENÇÃO BÁSICA (4.1 + 9.1)	5.044.000,00
21 - ASSISTÊNCIA HOSPITALAR E AMBULATORIAL (4.2 + 9.2)	9.966.000,00
22 - SUPORTE PROFILÁTICO E TERAPÊUTICO (4.3 + 9.3)	262.000,00
23 - VIGILÂNCIA SANITÁRIA (4.4 + 9.4)	302.000,00
24 - VIGILÂNCIA EPIDEMIOLÓGICA (4.5 + 9.5)	1.010.000,00
25 - ALIMENTAÇÃO E NUTRIÇÃO (4.6 + 9.6)	0,00
26 - OUTRAS SUBFUNÇÕES (4.7 + 9.7)	1.825.000,00
27 - TOTAL DAS DESPESAS COM SAÚDE (20 + 21 + 22 + 23 + 24 + 25 + 26)	19.409.000,00

**Prefeitura Santa Maria da Boa Vista**

Centro - CNPJ-10358182/0001-20

Orçamento Programa - Exercício de 2021

RECEITA/DESPESA POR FONTE DE RECURSO

Quadro 19

Page 1

LeiData

Fonte			PREVISÃO	
FRG.FRC.	STN.	Descrição	RECEITA	DESPESA
01		TESOURO	47.457.750,00	47.457.750,00
00		RECURSOS ORDINÁRIOS	47.457.750,00	47.457.750,00
	1.001	Recursos Ordinários - Recursos do Exercício Corrente	47.407.750,00	47.407.750,00
	1.41C	Recursos vinculados ao RPPS - Plano Previdenciário - Entrada de Recursos - Recur	50.000,00	50.000,00
02		TRANSFERÊNCIAS E CONVÊNIOS ESTADUAIS-VINCULADOS	1.280.000,00	1.280.000,00
22		TRANSFERÊNCIAS DE CONVÊNIOS - EDUCAÇÃO	730.000,00	730.000,00
	1.12E	Transferências de Convênios ou de Contratos de Repasse vinculados à Educação - I	730.000,00	730.000,00
23		TRANSFERÊNCIAS DE CONVÊNIOS - SAÚDE	100.000,00	100.000,00
	1.29C	Outros Recursos Destinados à Saúde - Recursos do Exercício Corrente	100.000,00	100.000,00
27		OUTRAS TRANSFERÊNCIAS DO ESTADO	350.000,00	350.000,00
	1.52C	Outras Transferências de Convênios ou Contratos de Repasse dos Estados - Recurs	350.000,00	350.000,00
29		FUNDO ESTADUAL DE ASSISTENCIA SOCIAL	100.000,00	100.000,00
	1.39C	Outros Recursos Vinculados à Assistência Social - Recursos do Exercício Corrente	100.000,00	100.000,00
04		RECURSOS PRÓPRIOS DA ADMINISTRAÇÃO INDIRETA	24.510.250,00	24.510.250,00
28		CONRIO	60.250,00	60.250,00
	1.91C	Recursos próprios dos consórcios - Recursos do Exercício Corrente	60.250,00	60.250,00
76		RPPS	24.450.000,00	24.450.000,00
	1.41C	Recursos vinculados ao RPPS - Plano Previdenciário - Entrada de Recursos - Recur	24.450.000,00	24.450.000,00
05		TRANSFERÊNCIAS E CONVÊNIOS FEDERAIS-VINCULADOS	47.752.000,00	47.752.000,00
10		OUTROS CONVÊNIOS DA UNIÃO - OUTROS	330.000,00	330.000,00
	1.51C	Outras Transferências de Convênios ou Contratos de Repasse da União - Recursos	330.000,00	330.000,00
17		COMPLEMENTAÇÃO DA UNIÃO PARA O FUNDEB	2.800.000,00	2.800.000,00
	1.117	Transferências do FUNDEB - Complementação da União - Entrada de Recursos - Re	2.800.000,00	0,00
	1.117	Transferências do FUNDEB - Complementação da União - Destinação 60% - Recur	0,00	2.800.000,00
18		TRANSFERÊNCIAS DO RECURSO DO FUNDEB	28.000.000,00	22.000.000,00
	1.11E	Transferências do FUNDEB - Entrada de Recursos - Recursos do Exercício Corrente	28.000.000,00	0,00
	1.11E	Transferências do FUNDEB - Destinação 60% - Recursos do Exercício Corrente	0,00	22.000.000,00
19		TRANSFERÊNCIAS DO RECURSO DO FUNDEB 40%	0,00	6.000.000,00
	1.11E	Transferências do FUNDEB - Destinação 40% - Recursos do Exercício Corrente	0,00	6.000.000,00
24		TRANSFERÊNCIAS DE CONVÊNIOS - OUTROS NÃO RELACIONADOS À EDUCAÇÃO/SAÚDE	600.000,00	600.000,00
	1.12E	Transferências de Convênios ou de Contratos de Repasse vinculados à Educação - I	600.000,00	600.000,00
53		OUTRAS TRANSFERÊNCIAS DE RECURSOS DO FUNDO DE ASSISTÊNCIA SOCIAL - FNAS	1.300.000,00	1.300.000,00
	1.311	Transferência de Recursos do Fundo Nacional de Assistência Social - FNAS - Recur	1.300.000,00	1.300.000,00
56		SALÁRIO EDUCAÇÃO	1.000.000,00	1.000.000,00
	1.12C	Transferência do Salário-Educação - Recursos do Exercício Corrente	1.000.000,00	1.000.000,00
59		PROGRAMA DINHEIRO DIRETO NA ESCOLA - PPDE	20.000,00	20.000,00
	1.121	Transferências de Recursos do FNDE Referentes ao Programa Dinheiro Direto na Es	20.000,00	20.000,00
60		PROGRAMA NACIONAL DE ALIMENTAÇÃO ESCOLAR - PNAE	850.000,00	850.000,00
	1.122	Transferências de Recursos do FNDE Referentes ao Programa Nacional de Alimenta	850.000,00	850.000,00
61		PROGRAMA NACIONAL DE APOIO AO TRANSPORTE ESCOLAR - PNATE	950.000,00	950.000,00
	1.123	Transferências de Recursos do FNDE Referentes ao Programa Nacional de Apoio a	950.000,00	950.000,00
62		OUTROS RECURSOS DO FUNDO NACIONAL DE DESENVOLVIMENTO DA EDUCAÇÃO - FN	200.000,00	200.000,00
	1.124	Outras Transferências de Recursos do FNDE - Recursos do Exercício Corrente	200.000,00	200.000,00
71		OUTROS RECURSOS DO FUNDO NACIONAL DE SAÚDE - FNS	11.702.000,00	11.702.000,00
	1.214	Transferências Fundo a Fundo de Recursos do SUS provenientes do Governo Feder	11.702.000,00	11.702.000,00
TOTAL			121.000.000,00	121.000.000,00

**Prefeitura Santa Maria da Boa Vista**

Centro - CNPJ:10358182/0001-20

Orçamento Programa - Exercício de 2021

RECEITA CORRENTE LIQUIDA - LC 101, ART. 2, Inciso IV

Quadro 20

Página 1

Lei: 0, Data: 01/10/2020

Código	Especificação	Previsão
1000.00.0.0.0	RECEITAS CORRENTES	
1100.00.0.0.0	IMPOSTOS, TAXAS E CONTRIBUIÇÕES DE MELHORIA	11.170.000,00
1200.00.0.0.0	CONTRIBUIÇÕES	7.450.000,00
1300.00.0.0.0	RECEITA PATRIMONIAL	6.248.000,00
1600.00.0.0.0	RECEITA DE SERVIÇOS	120.000,00
1700.00.0.0.0	TRANSFERÊNCIAS CORRENTES	90.167.250,00
1900.00.0.0.0	OUTRAS RECEITAS CORRENTES	2.169.750,00
9500.00.0.0.0	(R) DEDUÇÕES DO FUNDEB	-9.645.000,00
1218.01.0.0.0	CONTRIB.SERV.CIVIL PLANO SEGURIDADE SOCIAL-EST/DF	-5.250.000,00
1990.03.0.0.0	COMPENSAÇÕES FINANCEIRAS ENTRE O REGIME GERAL E	-1.600.000,00
	TOTAL	100.830.000,00

Percentual de Gastos com Pessoal**Legislativo**

Despesa com Pessoal 2.990.000,00

Deduções

Categoria	Tipo	Valor	Descrição da Dedução
3.1.90.92.00	NV	4.000,00	DESPESAS DE EXERCÍCIOS ANTERIORES
Total Deduções		4.000,00	
Despesa Líquida:		2.986.000,00	
Percentual Aplicado:		2,96 %	

Executivo

Despesa com Pessoal 70.249.500,00

Deduções

Categoria	Tipo	Valor	Descrição da Dedução
3.1.90.01.00	NV	13.950.000,00	Aposentadorias, Reserva Remunerada e Reformas
3.1.90.03.00	NV	1.750.000,00	Pensões do RPPS e do Militar
3.1.90.91.00	NV	108.000,00	SENTENÇAS JUDICIAIS
3.1.90.92.00	NV	196.000,00	DESPESAS DE EXERCÍCIOS ANTERIORES
Total Deduções		16.004.000,00	
Despesa Líquida:		54.245.500,00	
Percentual Aplicado:		53,80 %	



Prefeitura Santa Maria da Boa Vista

Centro - CNPJ:10358182/0001-20

Orçamento Programa - Exercício de 2021

RECEITA/DESPESA POR FONTE DE RECURSO

Quadro 18

Page 2

Le/Deta

Fonte			PREVISÃO	
FRG	FRC	STN	RECEITA	DESPESA

LEGENDA

- FRI: Fonte de Recurso Idoso
- FRG: Fonte de Recurso Grupo
- FRC: Fonte de Recurso Código
- DET: Fonte de Recurso Detalhamento
- STN: Fonte de Recurso STN
- VG: Vínculo Grupo
- VC: Vínculo Código